

남해안 거점도시 미항여수

2026年 2月-1호 [묘도동 회보]

- 남해안 거점도시 미항여수, '묘도동'이 앞장서겠습니다. -



묘도동

목 차

I. 회의 자료

① 행정민원팀	1
1. '26년 여성농업인 행복바우처 지원사업 신청 안내	1
2. '26년 벼 육묘용 상토 공급 지원사업 신청 안내	1
3. '26년 식량원예분야 지원사업 신청 안내	2
4. 2027년산 공공비축미곡 매입품종 선정 결과 알림	2
5. '26년 소규모 한우농가 진료비 지원사업 안내	3
6. '25년 기본형 공익직불금 지급정보 공개 안내	3
7. '26년도 고구마 무병묘 종순 수요조사 안내	4
8. '26년 귀어·귀촌 정착금 지원사업 안내	4
9. '26년 시민참여 꽃 가꾸기 지원사업 신청 안내	5
10. '27년 국비 사업 대상지 수요 조사	5
11. '26년 전문 농기계 활용 교육 교육생 모집	6
12. '26년도 빈집 철거지원 사업 신청 홍보	6
13. '26년도 빈집정비 등 경관개선사업 대상 모집 홍보	7
14. '26년 저소득층 중·고등학생 교육바우처 지원사업 홍보	7
15. '26년도 통합문화이용권 사업 안내	8
16. '26년 다문화가족북한이탈주민 희망바우처 지원사업 안내	8
17. 설 연휴 공연장 및 전시실 휴관 안내	9

② 맞춤형복지팀	10
1. 2026년 기초생활보장 제도 개선사항 안내	10
2. 2026년 장애인 월체어 수리비 지원사업 안내	11
3. 여수시 영락공원 설 연휴기간 운영 안내	11
4. 겨울철 복지위기가구 발굴·지원 안내	12
5. 전기통신 피해 지원 및 예방사업 홍보	12
6. 중·장년층 의치지원사업 홍보	13
7. 복지위기 알림 서비스 홍보	13
8. 2026여수세계섬박람회 자원봉사자 모집 홍보	14
9. 독감 예방접종 무료 지원 안내	14

II. 홍보자료	16
----------------	----

III. 이·통장의 신분과 의무	26
-------------------------	----

IV. 묘도동 통별 담당자 현황	30
-------------------------	----

1. 회의 자료

행정민원팀

1 2026년 여성농어업인 행복바우처 지원사업 신청 안내 [김지원 659-1700]

문화적 여건이 열악한 농어촌 지역 여성농어업인에게 문화활동 기회 제공을 위한 사업으로 농업인이 기한 내 신청 할 수 있도록 홍보 바랍니다.

□ 사업개요

- 신청기간 : 2026. 1. 16.(금) ~ 2. 27.(금)까지
- 신청방법 : 신분증, 도장 지참하여 주소지 주민센터 방문
- 신청서류 : 신분증, 신청서, 농·어·임업 경영체 확인서
- 신청대상 : 도내 1년 이상 주소를 두고 실제 영농에 종사하는 여성농어업인
 - 20세 이상 80세 이하인 자(1946. 1. 1. ~ 2006. 12. 31. 출생자)
 - 농·어·임업 경영체 등록, 어업관련 허가에 등록한 자
- 지원액 : 연간 20만원 / 1인
- 지원내용 : 여성농어업인의 문화 복지 생활을 위해 대상자 명의의 NH농협체크카드(체크, 신용)에 바우처 포인트로 지급
- 지급기간 : 3월중

2 2026년 벼 육묘용 상토 공급 지원사업 신청 안내 [김지원 659-1700]

농촌인구 고령화에 대한 노동력 절감 및 양질 영농자재 공급으로 고품질 쌀 생산기반 조성을 위해 추진하기 위한 사업으로 농업인에게 홍보 바랍니다.

□ 개요

- 신청기간 : 2026. 2. 19.(목)까지
- 사업대상 : 벼 재배농가로 상토 공급 희망 관내 농업인
 - 제외대상 : 전년도 잔여량이 있는 농가, 밭벼 재배농가, 자체 상토 확보가 가능한 농가
- 사업내용 : 벼 육묘용 상토 공급 지원
- 사업비 : 시비 70%, 자부담 30% ※ 묘도동 배정내역: 1,730포
- 신청장소 : 농지 소재지 읍면동에 신청
- 신청서류: 신청서[첨부1] 참조, 견적서, 회의록, 참석 등록부 등

시설원예 농가 에너지절감 및 경영비 절감 시설로 생산 기반구축을 위한 사업으로 희망하는 농업인에게 안내 바랍니다.

□ 사업개요

- 신청기한 : 2026. 2. 10.(화)까지
- 사업내용 : 시설하우스, 종자(모종), 묘목, 농업기자재 등 보조
- 신청방법 : 농지소재지 읍·면·동사무소
- 신청서류 : 신청서(농기계의 경우 견적서 제출)
- 신청대상 : 주민등록상 주소와 사업신청 대상지가 여수시에 있고, 농업경영체 등록이 된 농업인 및 농업법인 등
- 사업 배정량 : 미정(농업정책과에서 검토 후 묘도동 추후 배정 예정)
※ 농기계 분야 : 읍·면·동 자체 선정심의회에서 대상자 우선순위 결정
- 주요 사업 및 사업비 지원 비율
 - 발작물 관리기 구입 지원: 시비 50%, 자부담 50%
 - 대형농기계 자가 구입 지원: 시비 50%, 자부담 50%
 - 다목적 소형농기계 구입 지원: 도비 15%, 시비 35%, 자부담 50%
 - 여성친화형 다목적 소형전기운반차 지원: 도비 15%, 시비 55%, 자부담 30%
 - 이동식 다용도 작업대 지원: 도비 20%, 시비 60%, 자부담 20%
 - 농업기계 등화장치 부착 지원: 자부담 없음
 - 영농안전장비 지원: 자부담 없음
 - 농작업용 편의의자 구입지원: 농가당 최대 2개, 자부담 없음

□ 선정 개요

시·군	2026년	2027년	비고
여수시	새청무(단일품종)	새청무, <u>참동진</u>	협의회 결과 당초 새청무 에서 변경 (참동진 추가)

5**2026년 소규모 한우농가 진료비 지원사업 안내**

[김지원 659-1700]

한우 질병 조기 진단과 적기 치료 유도 및 환축의 자가치료에 따른 약물의 오남용 방지 등을 통한 안전한 축산물 생산을 위한 사업으로 축산인에게 홍보 바랍니다.

□ 사업개요

- 사업기간 : 2026. 1. ~ 11.
- 사업대상 : 100두 미만 한우 사육농가
 - 지원한도 : 농가당 연 1,000천원(자부담 포함) 한도
 - 지원기준 : 한우 질병 진료 및 치료비용의 50% 보조
- 사업량 : 250두
- 사업비 : 12,500천원(시비 50%, 자담 50%)
- 참여(지정)동물병원 : 문수동물병원
- 표준진료수가 : 전남수의사회 질병별 표준 진료수가(안) 참조하여 산정
 - ※ 사업예산 소진시 사업량과 상관없이 사업이 종료될 수 있음

6**2025년 기본형 공익직불금 지급정보 공개 안내**

[김지원 659-1700]

□ 공고 개요

- 공 고 명 : 2025년도 기본형 공익직불금 지급정보 공개
- 기 간 : 2026. 2. 26.(목)까지
- 대상정보 : 농업인(농업법인)의 성명(법인명), 농지등의 지번, 등록면적, 직불금 종류(소농/면적), 수령금액
- 열람방법
 - 차세대 농업e지 접속 : <https://nongupez.go.kr>
 - ※ 공익직불금 열람 방법 [첨부2] 참조
 - * 정보공개 기간 이후 기본직불금 지급 관련 정보는 수령자 요청, 수령자의 개인정보 제공 동의가 없는 경우 제공 불가

7 2026년도 「고구마 무병묘 종순」 수요조사 안내

[김지원 659-1700]

한국농업기술진흥원에서 생산하는 고구마 무병묘(종순)의 수요를 조사하는 사업으로 농업인에게 홍보 바랍니다.

□ 사업 개요

- 조사기관 : 한국농업기술진흥원
- 조사기간 : 2026. 2. 24.(화)까지
- 대상품종 : 4품종(소담미, 진율미, 호감미, 호풍미) ※ 안내문 [첨부3] 참조
- 보급형태 : 종순*(100주/묶음) * 고구마 줄기로, 본밭에 바로 식재 가능
- 신청수량 : 농가별 품종별 최소주문 단위 100주
- 보급단가 : 35,000원/100주 *주당 350원
- 보급시기 : 2026. 4. 20. ~ 6. 12.

8 2026년 귀어·귀촌 정착금 지원사업 안내

[김지원 659-1700]

영어 기반이 부족한 귀어·귀촌인이 안정적으로 어촌에 정착할 수 있도록 지원하는 사업으로 희망하는 어업인에게 홍보 바랍니다.

□ 사업 개요

- 신청기간 : 2026. 2. 27.(금)까지
- 사업량 : 5어가
- 신청대상 : 어업경영을 목적으로 가족이 함께(단독세대 가능) 어촌지역으로 귀어·귀촌하여 실제 어업에 종사하고 있는 어업경영체 등록 경영주
- 신청자격 : 주민등록상 어촌지역 전입일과 어업경영체 최초 등록일이 모두 2023. 1. 1. 이후인 자
- 사업내용 : 귀어 정착금 3,600천원 지원(매월 30만원씩 12개월 분할 지급)
- 신청장소 : 수산경영과 수산행정팀(☎659-3909)
- 신청서류 : 신청서, 어업경영체 등록확인서, 귀어 교육 이수증, 주거 증빙 서류(소유권 확인 혹은 전·월세 증빙 서류) 등

9

2026년 시민참여 꽃 가꾸기 지원사업 신청 안내

[김지원 659-1700]

시민의 자발적 참여 바탕으로 시민과 함께 가꾸고 누리는 꽃밭 조성을 지원하여 공동체 의식 제고를 위한 사업으로 시민에게 홍보 바랍니다.

□ 사업개요

- 신청기간 : 2026. 2. 11.(수)까지
- 사업대상 : 여수시 관내 각급 단체(주민자치위원회, 부녀회 등)
- 사업내용 : 각급단체 꽃밭 가꾸기 지원
- 지원내역 : 꽃씨 지원(해바라기, 금계국, 코스모스 등)
- 대 상 지 : 차량 및 유동인구가 많아 화단 조성 효과가 높은 200㎡ 이상 공한지
- 공 급 량 : 화종별 1kg/ 200㎡(예정)

10

2027년도 국비 사업 대상지 수요 조사

[김지원 659-1700]

주민숙원사업 및 시급한 인프라 확충사업 수요조사를 통하여 섬 지역의 생산·소득 증대 및 생활기반시설 확충을 위한 국비사업으로 주민에게 홍보 바랍니다.

□ 개요

- 조사기간 : 2026. 2. 13.(금)까지
- 조사내용 : 마을현황, 사업분야, 사업목적, 총사업비, 사업기간, 사업내용* 등
* 방파제, 연결호안, 부속사업 등
- 제출서류 : 주요조사 신청서, 위치도, 현황사진

11 「2026년 전문 농기계 활용 교육」 교육생 모집 안내 [김지원 659-1700]

전문 농기계 안전한 사용과 농작업 효율성 제고를 위해 여수시농업기술센터에서 추진하는 사업으로 희망하는 농업인에게 홍보 바랍니다.

□ 교육 개요

- 신청기간 : 2026. 2. 11.(수)까지
- 모집인원 : 20명(농업용 드론 5, 소형건설기계 10, 용접 5)
※ 안내문 [첨부4] 참조
- 신청자격 : 18세이상 여수에 주소를 둔 농업인 또는 농업인가족, 귀농예정자 등
- 신청방법 : 방문접수(여수시농업기술센터 농촌진흥과)
- 지원내용
 - 농업용 드론 : ‘2종’ 드론조종자 자격증 취득 교육비의 50%
 - 소형건설기계 : 굴착기 및 지게차(3톤미만), 스키드로더(5톤미만) 면허 취득 교육비의 50%
 - 농기계작업 용접 : 농기계작업 용접 전문 교육비의 100%
- 교육생 선정 : 교육생 선정 기준표에 의거 점수가 높은 순으로 선정
- 선 정 일 : 2026. 2. 13.(금)

12 2026년도 빈집 철거지원 사업 신청 홍보 [김지은 659-1690]

빈집 소유자가 1년 이상 사용하지 않은 주거용 빈집을 자진 철거 시 보조금 3백만원을 지원하는 빈집철거지원사업에 관심있는 주민들께 홍보 바랍니다.

□ 사업개요

- 신청기간 : 2026. 1. 23.(금) ~ 2. 20.(금)
- 사업규모 : 여수시 전체 23동 / 69백만원(동당 3백만원)
- 사업내용 : 빈집 자진 철거 후 3백만원 철거비용 지급
- 신청방법 : 빈집소재지 읍면 사무소 및 동 주민센터 방문접수
- 추진절차

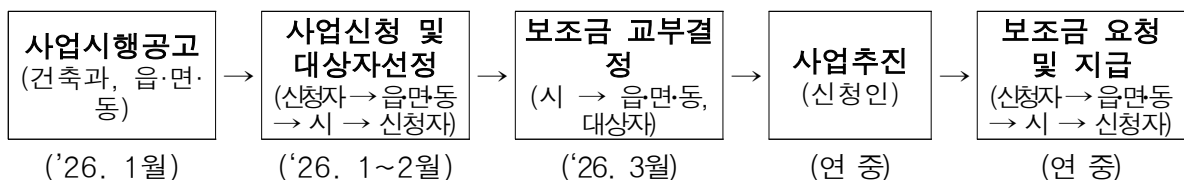

※ 빈집 철거공사 전에 반드시 건축물관리법령에 따라 건축물 해체신고 필수

13 2026년도 빈집정비 등 경관개선사업 대상 모집 홍보 [김지은 659-1690]

철거 후 3년간 공공용도(주차장, 텃밭 등)로 활용하는 조건으로 시(市)에서 빈집을 직접 철거하는 사업으로 필요한 주민들에게 홍보 바랍니다.

□ 사업개요

- 사업명 : 빈집정비 등 경관개선사업
- 신청기간 : 2026. 2. 3.(화) ~ 2. 27.(금)
- 사업규모 : 여수시 전체 44동('동' 지역 총 36동)
- 사업대상 : 「소규모 주택 정비법」 및 「농어촌정비법」상 빈집
※ 1년 이상 거주 또는 사용하지 않는 빈집
- 사업내용 : 빈집 철거 및 부지 조성
- 사업조건 : 토지를 3년 동안 공공용지(꽃밭, 주차장 등) 활용하는데 동의
- 사업주체 : 여수시

14 '2026년 저소득층 중·고등학생 교육바우처 지원사업' 홍보 [김지은 659-1690]

2026년 저소득층 중·고등학생 교육바우처 지원사업을 모집하니 해당 되는 주민들에게 홍보 바랍니다.

□ 사업개요

- 사업명 : 2026년 저소득층 중·고등학생 교육바우처 지원사업
- 모집기간 : 2026. 2. 2.(월) ~ 2. 13.(금) / 11일간
- 모집인원 : 20명
- 지원대상 : 공고일 기준 여수시에 주소를 둔 국민기초생활보장법에 따른 생계, 의료, 주거, 교육급여 수급가구, 차상위 계층(기준중위소득 50%이내) 가정 관내 중·고등학교 및 특수학교(중·고등) 재학생
※ 스포츠강좌이용자 중복지원 불가
- 지원내용 : 직업기술, 기예, 예능 분야 학원(교습소) 수강료 월 10만원 정액지원
- 지원방법 : 바우처 카드에 사용가능한 포인트 충전
- 접수처 : 주소지 읍·면사무소, 동 주민센터

15 '26년도 통합문화이용권(문화누리카드) 사업 안내 [유수연 0번지 659-1697]

경제적·사회적 취약 계층의 문화예술여행·체육 활동 지원을 위한 문화누리카드 사업을 시행 중이니 대상자가 연내 신청·사용할 수 있도록 홍보 바랍니다.

□ 사업개요

- 사업기간 : 2026. 2. 2. ~ 12. 31.
※ 재충전 : 1.16.~1.21./발급 : 2.2.~ 11.30. / 이용 : ~ 12. 31.
- 지원내용 : 1인당 연 15만 원의 문화누리카드 지원
※ 공연·전시·영화·도서·음반 등 다양한 문화예술행사 등 이용권 사용
- 지원대상 : 기초생활수급자 및 차상위계층(2020.12.31. 이전 출생자)
- 신청방법
 - (기존) 기존 카드 자동 재충전 ※ 전년도 3만원 이상 사용자
 - (신규) 전국 읍면·동 주민센터, 누리집 사이트(www.mnuri.kr), 문화누리 모바일 앱, 전화ARS(1544-3412)
- 전년도 대비 변경사항
 - 지원금액 상향 : 1인당 연 14만원 → 15만원
 - 특정연령층 추가 지원 : 청소년기(13~18세) 및 준고령기(60~64세)는 1만원 추가지원(16만원)

16 '26년도 다문화가족·북한이탈주민 희망바우처 지원 안내 [유수연 0번지 659-1697]

다문화가족 및 북한이탈주민에 대한 문화활동비 지원을 통해 안정적인 정착과 문화향유 기회를 확대하고자 하니 기한 내 신청하여 이용할 수 있도록 홍보 바랍니다.

□ 사업개요

- 사업기간 : 2026. 2. 2. ~ 12. 31.
※ 카드 발급기간 : 2. 2.~ 11. 30. / 카드 사용기한 : ~ 12. 15.
- 지원내용 : 1인당 연 8만 원의 희망바우처 카드 지원
- 지원대상
 - 다문화가족 및 북한이탈주민 본인 및 자녀(2007년생 ~ 2020년생)
 - 위 대상자 중 여수시에 주민등록을 1년 이상 두고 있는 자
※ 통합문화이용권(문화누리카드) 지원 대상은 제외, 예산 범위 내 선착순 신청
- 신청방식 변경
 - (기존) 자동 재충전 방식 → (변경) 주소지 주민센터 방문 신청
- 제출서류 : 신분증, 발급대상자 증빙서류, 주민등록초본 등

설 연휴기간 공연장 및 해오름전시실 휴관일을 아래와 같이 안내하오니, 관람객 이용에 불편이 없도록 홍보 바랍니다.

운영계획

시설명	소재지	2.15.(일)	설 연휴
			2.16.(월)~2.18.(수)
여수시민회관, 진남문예회관 (☎061-659-3773)	여수시 좌수영로 69	휴관	휴관
해오름전시실 (☎061-659-5717)	여수시 자산공원길 90	정상운영	휴관

맞춤형복지팀

1 2026년 기초생활보장 제도 개선사항 안내

2026년 생계급여 기준 중위소득 및 선정기준 금액 인상, 자동차 재산 기준 완화 등 주요 제도 개선사항에 대해 홍보하여 주시기 바랍니다.

□ 급여종류별 선정기준

< 2025년도 및 2026년도 급여별 선정기준 >

(단위: 원/월)

가구원 수		1인	2인	3인	4인	5인	6인
생계급여 (중위 32%)	'25년	76만 5,444	125만 8,451	160만 8,113	195만 1,287	227만 4,621	258만 738
	'26년	82만 556	134만 3,773	171만 4,892	207만 8,316	241만 8,150	273만 7,905
의료급여 (중위 40%)	'25년	95만 6,805	157만 3,063	201만 141	243만 9,109	284만 3,277	322만 5,922
	'26년	102만 5,695	167만 9,717	214만 3,614	259만 7,895	302만 2,688	342만 2,381
주거급여 (중위 48%)	'25년	114만 8,166	188만 7,676	241만 2,169	292만 6,931	341만 1,932	387만 1,106
	'26년	123만 834	201만 5,660	257만 2,337	311만 7,474	362만 7,225	410만 6,857
교육급여 (중위 50%)	'25년	119만 6,007	196만 6,329	251만 2,677	304만 8,887	355만 4,096	403만 2,403
	'26년	128만 2,119	209만 9,646	267만 9,518	324만 7,369	377만 8,360	427만 7,976

□ 자동차 재산기준 완화

○ 월 4.17% 소득 환산율을 적용하는 자동차 재산기준 완화

① 승합·화물자동차

- (현행) 1,000cc, 200만 원 미만 → (개선) **소형 이하, 500만 원 미만**
- * 소형승합차 : 15인 이하, 길이 4.7m 이하, 너비 1.7m 이하, 높이 2.0m 이하
- 소형화물차 : 최대적재량 1톤 이하, 총중량 3.5톤 이하

② 다자녀 가구

- (현행) 자녀가 3인 이상인 경우 → (개선) **자녀가 2인 이상인 경우**
- * 배기량 2,500cc 미만 7인승 이상으로, 차령 10년 이상 또는 차량가액 500만 원 미만

2 2026년 장애인 휠체어 수리비 지원 사업 안내 [주희영 659-1691]

장애인의 이동 편의 및 사회활동 참여 증진에 기여하고자 장애인 휠체어 등 수리비 지원 사업을 추진 하니, 많은 홍보 바랍니다.

□ 개 요

- 사 업 명: 2026년 장애인 휠체어 등 수리비 지원 사업
- 사업기간: 2026. 1. 1. ~ 12. 31.(예산 소진 시 사업 완료)
 - 기초생활수급자 및 차상위: 수리비용 전액지원/ 연간 30만원 이내
 - 일반 등록 장애인 : 수리비의 50%지원/ 연간 15만원 이내

3 여수시 영락공원 설 연휴기간 운영 안내 [주희영 659-1691]

여수시 영락공원 설 연휴기간 운영 일정을 다음과 같이 안내하오니, 이용객의 불편함이 없도록 홍보하여 주시기 바랍니다.

□ 영락공원 설 연휴기간 운영 안내

- 추모의 집 I,II(봉안당) 및 접수처(사무실)
 - 2. 14.(토) ~ 15.(일) 08:00 ~ 17:00 정상운영
 - 2. 16.(월) ~ 18.(수) 07:00 ~ 18:00 연장운영
- 승화원(화장장)
 - 2. 17.(화) 설 당일 매 · 화장 업무 휴무
 - * 설 당일을 제외한 나머지 기간은 정상운영
- 추모의 집 I,II 제례단 정상운영
 - 2026. 2. 14.(토) ~ 2026. 2. 18.(수) 5일간

4 겨울철 복지위기가구 발굴 · 지원 안내

[김재은 659-1699]

취약계층의 어려움이 가중되는 겨울을 맞아 복지위기가구 집중 발굴기간을 운영하고자 하니 많은 홍보 바랍니다.

□ 개 요

- 집중 발굴 기간 : 2025. 12. 15. ~ 2026. 2. 28.
- 중점 발굴 대상
 - 고독사 위험자, 은둔형 외톨이 등 고위험가구
 - 독거·취약 어르신, 노숙인 등 취약계층
- 내 용
 - 겨울철 복지사각지대 집중 발굴, 취약계층 집중 보호, 따뜻한 동행 문화 조성 등

5 전기통신 피해 지원 및 예방사업 홍보

[김재은 659-1699]

사회복지법인 굿네이버스에서 보이스피싱제로(전기통신 피해 지원 및 예방사업)을 추진하고 있으니, 많은 홍보 바랍니다.

□ 사업 개요

- 사 업 명 : 보이스피싱제로(전기통신 금융사기 피해 지원 및 예방교육)
 - 신청기간 : 2025. 10. 1. ~ 2026. 9. 30.
 - 대 상 자 : 전기통신 금융사기 피해자(보이스피싱 등 피해자)
 - 사업내용 : 생활비 지원 / 법률 상담 지원 / 심리 상담 지원 등
 - 후 원 : 신한은행, 금융감독원, 경찰청
 - 문의사항 : 보이스피싱제로 사무국 ☎1811-0041 또는 02-6733-1067
- *전화 상담 시간(평일): 월~목 10:00~17:00, 금 10:00~12:00

6 중 · 장년층 의치지원사업 홍보

[김재은 659-1699]

금호석유화학과 함께 하는 중장년층 의치지원사업 「자신감 UP 행복미소」를 추진하고 있으니, 많은 홍보 바랍니다.

□ 사업 개요

- 사업명 : 중장년층 의치지원사업 「자신감 UP 행복미소」
- 신청기간 : 2026. 1. 12.(월) ~ 2. 20.(금)
- 지원대상 : 만 65세미만 기준중위소득 100%이내 의치 필요 대상자
- 진료기관 : 본인 희망병원 先연계(여수시치과의사회 추천병원에 한함)
- 지원내용 : 무료의치(완전의치, 부분의치) 및 사후관리 지원
- 신청방법 : 주민센터 방문신청
- 문의사항 : 쌍봉종합사회복지관 ☎061-681-7179

7 복지위기 알림 서비스 홍보

[김재은 659-1699]

복지 위기가구 발굴을 위해, 본인과 이웃의 복지위기 상황을 쉽게 알릴 수 있도록 “복지위기 알림 서비스”를 운영하고 있으니 적극 홍보하여 주시기 바랍니다.

□ 사업 개요

- 사업명 : 복지위기 알림 서비스
- 내용 : 나와 이웃이 생계곤란, 신체·정신건강, 고립 및 고독 등의 위기상황에 처했을 때, 모바일 앱을 통해 도움 필요 대상, 위기상황 선택 및 도움 요청

8 2026여수세계섬박람회 자원봉사자 모집 홍보 (김재은 659-1699)

2026여수세계섬박람회 성공개최를 위한 섬박람회 자원봉사자를 모집하오니 적극 홍보하여 주시기 바랍니다.

□ 모집 개요

- 모집기간 : 2026. 1. 26.(월) ~ 2. 27.(금) / 33일간
- 모집인원 : 5개 분야 1200명
 - (분 야) 회장안내, 통역, 질서유지, 문화행사 지원, 편의서비스 제공 등
- 접수방법 : 인터넷 또는 방문 접수
 - (인터넷) 2026여수세계섬박람회 자원봉사자 홈페이지(<http://ys1365.or.kr>)
 - (방 문) 여수시 섬박람회지원과 사무실(단체접수만 가능)
- 신청자격
 - 20세이상(2007년 이전 출생)으로 출퇴근이 가능한 자
 - 주중 5일 이상 또는 주말 4일 이상(2주 이상) 활동 가능한 자
- 문의사항
 - 여수시 섬박람회지원과 자원봉사팀 ☎061-659-3457 / 3691

9 독감 예방접종 무료 지원 안내 (정고은 659-1698)

독감 환자의 지속적인 증가로 아직까지 독감 예방접종을 받지 않으신 분들은 가급적 빠른 시일 내에 무료 독감을 받을 수 있도록 안내해주시기 바랍니다.

- 접종기간 : 현재 ~ 2026. 4. 30. 까지(백신 소진 시 조기 종료)
- 접종대상 : 기초생활수급자, 중증장애인(구1~3급), 국가유공자(본인)
*여수 시민에 한함
- 접종백신 : 3가 인플루엔자 백신
- 준 비 물 : 신분증, 장애인증, 국가유공자증
- 접종시간 : (월~금) 평일 오전 9시~12시, 오후 13시~16시
- 접종기관 : 학동 여수시 보건소(☎ 061-659-4268)
여서동 중부보건지소(☎ 061-659-4335)
*방문 전 백신 유무 전화 확인 필수

II. 홍보자료

2026년 벼 육묘용 상토 공급사업 신청서

사업 대표자	주소				
	성명	연락처	자택	()	
	핸드폰				
	생년월일				
신청 내역	참여농가수				
	총면적(m ²)				
	공급량				
사업비(원)					
신청 품목	품목명	제조회사	단가(원)	수량(포)	
공급업체					
공급완료 예정일					

위와 같이 본 사업을 완료 시까지 주소, 생년월일 등 개인정보 공개에 동의하고
사업 신청서를 제출합니다.

※ 첨부서류 : 견적서, 협의회 회의록, 참석자 등록부 각 1부

026. . .

사업자 주소 :
(대표농가) 성명 : (인)

여수시장 귀하

첨부 2

2025년 기본직불금 지급정보 열람 방법

1. 차세대 농업e지(nongupez.go.kr) 접속

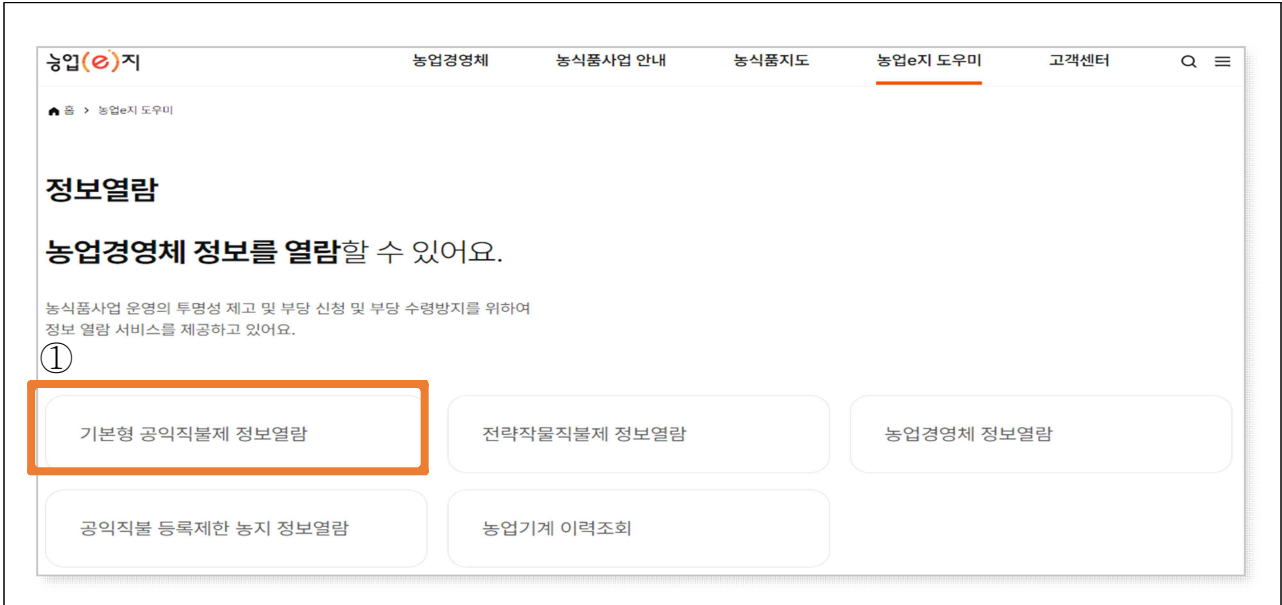

2. 휴대폰 본인인증 후 정보열람 목적 선택

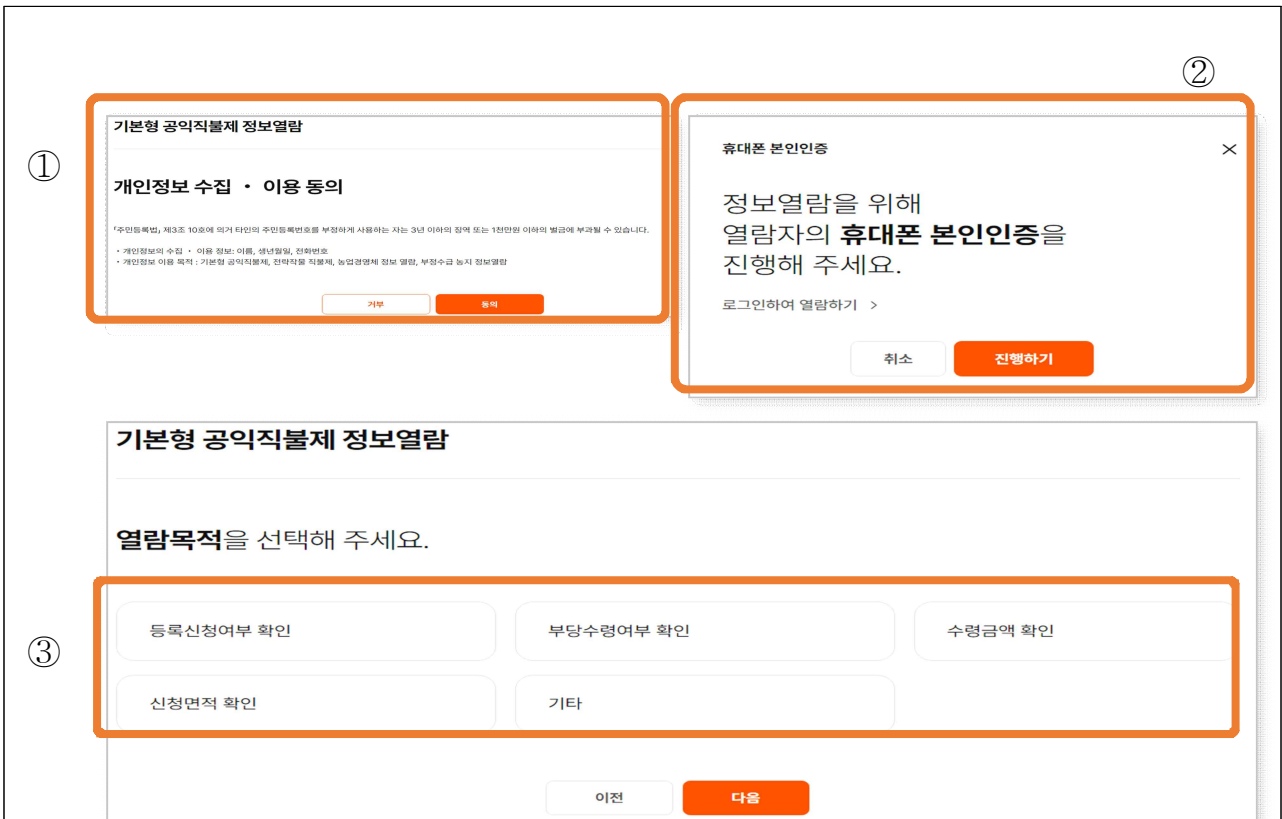

3. 기본형 공익직불제 정보열람

④ 기본형공익직불제 정보열람

성명으로 검색 농지주소로 검색

실지급금액을 조회할 경우에는 성명으로 검색을 선택

성명 *

지역선택 * 광역시 광역시 광역시

시점연도 * 2024 년

초기화 검색하기

⑤ 기본형공익직불제 정보열람

성명으로 검색 농지주소로 검색

농지주소 *

필터번호 시점연도 * 2025 년

초기화 검색하기

⑥ 열람결과

성명(생년월일)	작목상사 유형	지급대상면적	지급대상금액(원)
김농부(950311)	소농직불	3,000㎡	1,000,000원
성명(생년월일)	김농부(950311)	성명(생년월일)	김농부2(950311)
농지지번	강원도 강릉시	농지지번	강원도 강릉시2
산장면적	1,000㎡	산장면적	2,000㎡
확인면적	1,000㎡	확인면적	2,000㎡
지급면적	1,000㎡	지급면적	2,000㎡
성명(생년월일)	김농부(950311)		
농지지번	강원도 강릉시		
산장면적	1,000㎡		
확인면적	1,000㎡		
지급면적	1,000㎡		

한국농업기술진흥원 생산 고구마 무병묘 종순 수요조사

□ 수요조사

- 수요조사 기관 : 한국농업기술진흥원
- 수요조사 기간 : 2026. 1. 30.(금) ~ 2. 24.(화)
- 대상품종 : 4품종(소담미, 진율미, 호감미, 호풍미)

구분	품종명	개발연도	품종특성	비고
꿀고구마	소담미	2020	식미, 외관상품성, 저장성 우수	베니하루까 대체품종
밤고구마	진율미	2016	다수성(조기, 보통기), 재배 안정성	밤고구마 1위
호박고구마	호감미	2015	식미, 외관상품성 우수, 내병충 강함	호박고구마 1위 27년 보급중단 예정
	호풍미	2021	다수성, 내병성, 저장성, 말랭이 가공특성 우수	안노베니 대체품종

- 보급형태 : 종순(100주/1묶음) *고구마 줄기로, 본밭에 바로 식재 가능
- 신청수량 : 농가별 품종별 최소 주문 단위 100주
* A품종 50주+B품종 50주 신청 불가
- 보급단가 : 35,000원/100주 * 주당 350원
- 보급시기 : 2026. 4. 20. ~ 6. 12.
- 수령방법 : 농가가 농업기술센터에서 방문 수령

※ 당부사항

- 본 종순은 씨고구마 생산용으로, 시중가 보다 단가가 높음을 고지
- * (금년) 종순을 심어 고구마 수확 → 저장 → (익년) 씨고구마로 사용
- * 단가로 인해 신청 취소하는 농가가 발생 예상되므로 반드시 단가 고지

교육 이수시간 및 교육비 안내

□ 농업용 드론 자격증 교육

구 분		필기 교육시간	필기시험 여부	실기 교육시간 (필수)	실기시험 여부	교육비
농업용 드론 ('2종')	전문반	30시간 (이론 20, 모의비행 10)	○	10시간	○	2,000,000원
농업용 드론 ('1종')	전문반	30시간 (이론 20, 모의비행 10)	○	20시간	○	2,400,000원

※ 전문반 : 필기 교육시간(30시간) 수료 시 필기시험 면제

※ 교육기관 : (여수) 드론세상, 여수드론교육원

□ 소형건설기계 면허취득 교육

구 분	교육시간	교육비
굴삭기(3톤 미만)	이론 6시간 실기 6시간	300,000원
지게차(3톤 미만)	이론 6시간 실기 6시간	300,000원
스키드로더(5톤 미만)	이론 6시간 실기 12시간	400,000원

※ 교육기관 : (순천) 조은중장비학원(해룡면), 진명중장비학원(해룡면)

※ 단체할인 적용으로 교육비는 조정될 수 있음

□ 농작업기계 용접 교육

구 분	교육시간	교육비(원)
농작업 용접 기초	1일 3시간/ 12일 교육	600,000

※ 교육기관 : (여수) 거송직업전문학교(여천동)



모두가 따뜻한 겨울을 날 수 있도록 어려운 이웃에게 관심을 가져주세요

주변에 말 못할 고민으로
어려워 하고 있는 이웃이 있지 않나요?
망설이지 말고 도움을 요청하세요.
함께 찾고 같이 도우면
모두에게 따뜻한 겨울이 될 수 있습니다.



어려운 이웃이란?

- 소득감소, 실직, 휴업, 폐업 등으로 생계가 어려운 가구
- 빚이나 신용 문제로 어려움을 겪는 금융 취약 가구
- 겨울철 전기, 가스, 연탄 등 난방에 어려움을 겪고 있는 가구
- 노숙인과 쪽방, 노후 고시원 등에서 사는 주거 취약 가구
- 독거 어르신, 장애인, 취약아동 등 돌봄 취약 가구

도움 요청하는 방법

대표창구

- 시·군·구청 및 읍·면·동 행정복지센터 방문
- 보건복지상담센터 (☎24시간 국번없이 129)

쉽고 빠른 요청

- 복지로 www.bokjiro.go.kr
- 복지위기알림
- 복지위기 알림앱 (QR 코드 스캔 또는 플레이·앱스토어 다운로드)

유형별 상담

- 금융 | 서민금융콜센터 (☎1397)
- 채무/신용 | 신용회복위원회 (☎1600-5500)
- 난방 | 에너지바우처 (☎1600-3190)
- 주거 | 주거복지콜센터 (☎1600-1004)
- 고용/노동 | 고용노동부 상담센터 (☎1350)
- 돌봄 | 긴급돌봄 (☎1522-0635)
(*서울/경기 제외)

내 고향 여수를 살리고 혜택도 받는 1석2조

여수 고향사랑 기부제

고향에 기부하면
혜택을 돌려받는 고향사랑 기부제!
더 큰 지역발전으로
보답하겠습니다.

기부금 사용처

- ☑ 사회적 취약계층 지원 및 청소년 육성·보호
- ☑ 지역문화·예술·보건 등 증진
- ☑ 주민복지 증진사업 등

kakao TALK

여수사랑 고향사랑 기부제



여수고향사랑기부제란?

여수시가 아닌 다른 지역에 주소를 둔 개인이 여수시에 기부하고, 여수시는 이를 모아서 주민복지 증진과 지역경제 활성화에 사용하는 제도

기부한도액

1인당 연간 2,000만원 한도, 법인불가

기부혜택

- 혜택 1 세액공제** ✨
- 10만원까지 100% 전액 공제
 - 10만원 초과 20만원 이하 44% 공제
 - 20만원 초과 16.5% 공제
- 혜택 2 답례품 제공** ✨
- 고향사랑기부금의 30% 이내
 - 여수사랑상품권
 - 여수특산물(갯김치,게장,멸치,생선 등)

기부방법

온라인

은행어플로도 가능해요

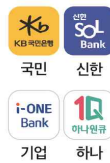

고향사랑e음 접속 및 가입

자치단체에 기부하기 클릭
(지역선택 : 전라남도 여수시)

기부금 납부
(계좌이체, 신용카드, 간편결제)

답례품 둘러보기 클릭
(지역선택 : 전라남도 여수시)

답례품 주문하기

기부부터
답례품 배송까지
원스톱으로!
자동 세액공제까지

오프라인

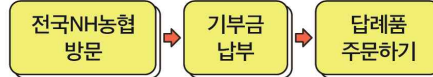

고향사랑기부제 여수시만의 특별한 답례품



돌산 갓김치



간장게장



여수참살떡



자숙문어



멸치세트



참돔



돌산갓고등어



여수몽돌빵

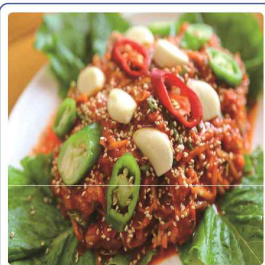

서대회무침

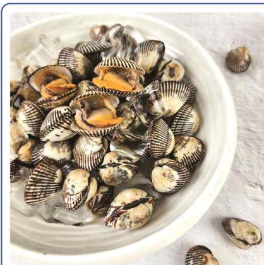

꼬막



방풍증류주



여수사랑상품권



더 다양한
답례품을 만나보세요.



용기 백배
희망 두배



여수시 청년 도서구입비 지원



도서구입비 지원 안내

- 기 간** 2026. 2.2. ~ 11.30. [매월 선착순 접수]
- 대 상** 18세~45세(1980년~2007년생) 여수시립도서관 도서대출증 소지한 여수시 청년
- 지 원 내 용** 신청 도서구입비 50% (1인 연 최대 10만원)
- 신 청 방 법** 여수시립도서관 홈페이지(<http://yslib.yeosu.go.kr>)
 홈페이지 회원가입 ▶ 온라인서비스 ▶ 청년도서구입비 지원 ▶ 신청하기
 ※ 본 사업은 선착순 신청 방식으로 운영되므로, 신청 전월에 사전 거주지 인증을 권장합니다.
- 지 원 도 서** 취업·창업·자격관련 도서, 수험서, 문학·교양 도서, 어린이책 (그림책, 동화책만)
- 지원제외도서**
- * 초·중·고등학교 학습서, 참고서, 수능 문제집 등 성인대상도서가 아닌 경우
 - * 어린이 학습서, 교구 위주의 도서, 학습만화, 전집류
 - * 어린이 놀이책 (플랩·팝업·사운드·영겔·스티커·색칠놀이북·스프링·워크북포함도서 등)
 - * 비도서(DVD, 오디오북, 전자책), 잡지, 논문, POD(주문제작도서)
 - * 책 형태가 아닌 카드, 퍼즐, 일력, 포스터 등
 - * 품질·절판·미발행·예약판매 등 구입 불가능한 도서
 - * 인터넷 서점에서 검색되지 않는 도서 > 개별출판사 및 사이트 단독판매 도서신청 불가
 - * 기타 본 사업에 적절치 않다고 판단되는 도서
- 문 의** 이순신도서관 ☎659-2857

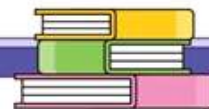

청년 도서구입 안내

구 입 처 여수시 청년 도서구입 협력 서점

가을서점 (여서동 부영6차 사거리) ☎652-3071	나라서적 (여천 부영3단지 사거리) ☎681-0823	미래서점 (죽림 삼일중학교 건너편) ☎685-1515	여수고서점문구 (여수고등학교 앞) ☎663-0984
진술문고 (여서동 로터리 진마트 옆) ☎810-1188	한려서점 (여수지방해양수산청 앞) ☎652-0339	한빛문고 (학동 신동아A 앞 사거리) ☎691-8495	홍지서림 (중무동 한화생명 뒤편) ☎666-0547

- 유 의 사 항**
- * 도서 도착 안내 문자 수신 후 7일 이내 서점에서 구입, 신분증 지참 필수
 - * 도서 미수령 시 다음 연도 사업까지 신청 제한
 - * 신청 후 도서 [송인·주문·배송]에 따른 도서수령까지 시간 소요



★ 2026섬박람회 주인공 ★

다(가)봉(하)이(들)을 찾아서!

신청하기 →

<https://ys1365.or.kr>



참여기간 2026. 9. 5. ~ 11. 4.

참여대상 20세이상(2007년 이전 출생)

활동분야 질서유지, 통역, 승하차도우미 등

인센티브 실비25,000원(6시간), 유니폼

섬박람회지원과 자원봉사팀 061-659-3691,3457

Ⅲ. 이·통장의 신분과 의무

□ 이·통장의 신분

- 관련근거 : 「여수시 이장·통장·반장 임명에 관한 규칙」 (2017. 4. 7.)
- 임용권자 : 읍·면·동장
- 자격 및 임기
 - 리·통 지역에서 1년 이상 거주하는 20세 이상의 주민으로서 지역민에게 신망이 두터우며 봉사정신과 사명감이 강하고 주민을 지도할 수 있는 능력과 열의를 가진 자. 다만, 신설되는 리·통은 거주기간을 적용하지 아니한다.
 - 임 기 : 2년, 1회에 한하여 연임 가능
 - * 아래 해임사유로 인해 기존 이·통장 해임 후 새로 임명된 이장·통장·반장의 임기는 전임자 임기의 남은 기간으로 한다.
- 해임 사유
 - ① 신체 또는 정신상의 문제로 이장·통장·반장의 업무를 담당할 수 없는 경우
 - ② 형사사건으로 정식 기소된 경우
 - ③ 임기 중 사망하거나 해당 리·통 외의 지역으로 진출한 경우
 - ④ 본인이 사직을 희망하는 경우
 - ⑤ 이장·통장·반장으로서 본연의 업무를 소홀히 하거나 업무 추진 능력이 떨어진다고 읍장·면장·동장이 판단하는 경우
 - ⑥ 그 밖에 품위 손상 등으로 이장·통장·반장의 업무를 수행하기에 부적합하거나 자질이 부족하다고 읍장·면장·동장이 판단하는 경우

□ 이 · 통장의 지위

- 이·통장은 이·통을 대표한다.
- 읍·면·동장의 업무보조자
 - 이·통장은 관할구역 안에서 읍·면·동장의 업무를 보조하는 준(準) 공무원이라 할 수 있다.
- 이·통민방위대의 대장
 - 이·통장은 이·통민방위대의 대장으로서 대원관리와 통솔권한을 가진다.

□ 이 · 통장의 임무 (「여수시 리 · 통 · 반 설치 및 운영 조례」 제6조)

- 반장의 지도 · 감독과 반원의 지도
- 행정시책의 홍보와 주민의 여론사항 보고
- 주민의 거주, 이동상황 파악
- 각종 사실 확인
- 리 · 통의 발전을 위한 자주적 · 자율적 업무 처리
- 지역주민 간 화합단결과 이해의 조정에 관한 사항 등

□ 이 · 통장의 의무

- 비밀유지(「여수시 리 · 통 · 반 설치 및 운영 조례」 제12조)
 - 직무상 보관하는 공부의 기록과 통계자료 등을 업무 이외의 목적으로 공개하거나 제공하여서는 안 됨
- 금품징수의 금지(「기부금품모집 및 사용에 관한 법률」 제5조)
 - 기부금품의 모집허가를 받은 사항 이외에 경비충당을 위하여 주민으로부터 어떠한 명목의 금품도 징수할 수 없음
 - 반의 경비 충당을 위하여 반원으로부터 금품을 징수할 수 없음
- 선거운동 등 선거관계 금지(「공직선거법」 제60조)
 - 업무수행 등 대민접촉을 통하여 특정 정당이나 입후보예정자의 업적을 홍보하거나 지지를 부탁하는 행위 금지
 - 정당의 당보, 입후보예정자와 관련된 책자·유인물 등을 배부하거나 정당행사·정당연설회 등에 주민들의 참석을 권유하는 행위

- 제3자로 하여금 특정 정당이나 입후보예정자의 선거운동을 하도록 권유하거나 자원봉사자를 모집해 주는 행위

☞ 위반 시 : 3년 이하의 징역 또는 6백만원 이하의 벌금(법255조)

※ 이·통·반장이 선거사무장, 선거연락소장, 선거사무원, 회계책임자, 연설원, 대담·토론자 또는 투표참관인이나 부재자투표참관인이 되고자 하는 때에는 선거일전 90일까지 이·통장직을 사직하여야 하며, 선거일후 6월 이내에는 통장직에 복직될 수 없다.

□ 주민의 참된 봉사자

- 이·통장은 법규를 준수하고 임무에 성실하여야 하며, 주민의 참된 봉사자로서 주민의 건전한 여론형성에 기여함은 물론 리·통 발전을 선도하여야 한다.
- 소속 반장을 통솔 지도·감독한다.
- 어려운 이웃돕기에 솔선하고 생활이 어려운 주민이 발생하였을 경우 즉시 읍·면·동사무소에 연락하여 필요한 조치를 받게 한다.

□ 국·도·시정 시책 홍보 전파

- 국·도·시정 시책의 대주민 홍보
- 시책에 대한 주민의 반응·여론을 청취하여 읍·면·동장에게 보고

□ 동향파악 읍·면·동장에게 보고(초동 연락임무)

- 각종 회의나 행사(일시, 장소, 참석인원) 파악 보고
(아파트자치회의, 부녀회의, 노인회의, 간담회, 각종 모임 등)
- 사건사고 및 재난·재해 발생사항 보고
(산불, 교통사고, 선박안전사고, 폭발사고, 옹벽붕괴, 매몰 등)
- 생활불편사항(상하수도, 가로·보안등 고장, 도로·교통·환경문제 등)
- 각종 집단민원 발생에 관한 사항
- 주요인사 방문사항 (국회의원, 주요기관장, 주요출향인사, 관광지개발시찰단 등)
- 각종 미답수범사례 발굴 등

□ 주민숙원사업 해소에 노력

- 주민 생활불편 등과 관련된 건의사항을 세심하고 폭넓게 수렴
- 읍·면·동사무소에 전달하여 주민숙원사업이 해소되도록 다방면으로 노력

□ 이·통 민방위대장으로서 업무 수행

- 민방위비상소집훈련 참석대원 인원점검 및 훈련참관
- 민방위대원교육 훈련통지서 교부
- 민방위 대원 자원결산 시 거주지 확인
- 민방위 훈련 시 교통통제 및 등화관제 확인
- 거동수상자 및 민방위사태 등의 신고망 관리 운영

□ 주민등록 관리 협조

- 전입신고자에 대해 이·통장 사후확인 읍면동에 제출
- 주민등록 사실조사 협조·확인

□ 각종 행사·캠페인 등 참여

- 시, 읍·면·동 단위 주요행사 출석 참여
- 읍·면·동 단위 체육행사, 경로위안잔치 등에 주도적 역할수행
- 아름다운 여수 가꾸기 시민운동

□ 읍·면·동 주민센터의 정례적인 업무처리 협조

- 적십자회비 모금 협조(연 1회)
- 마을단위 공동방역 실시(하절기)
- 국민기초생활수급자 무료 봉투지급(분기 1회) 등

Ⅳ. 묘도동 통별/업무별 담당자 현황

업 무	담 당 자	행정전화	담당 통	비 고
선거, 주민자치, 체육	김 창 희	1689		행정민원팀장
경로당, 노인일자리, 공중목욕장	김 남 철	1696		맞춤형복지팀장
총무, 기획, 감사, 시민소통, 체육, 건설, 도시재생	김 지 은	1690	3	
예산, 회계, 환경, 산림, 공공근로, 신산업에너지	김 찬 우	1693	1	
농업, 해양수산, 관광, 안전총괄	김 지 원	1700	2	
주민등록, 제증명, 인감, 상하수도, 민방위, 청년일자리	이 현 지 위 수 연	1697		
사례관리, 노인의료 통합돌봄, 보건소, 보안등	정 고 은	1698	5	
복지사각, 긴급지원, 후원, 지역사회보장협의체, 고독사	김 재 은	1699	6	
기초생활수급자, 차상위, 양곡, 노인장애인복지, 여성아동복지	주 희 영	1691	4	



《 2026-2-1 통장회의 자료 》

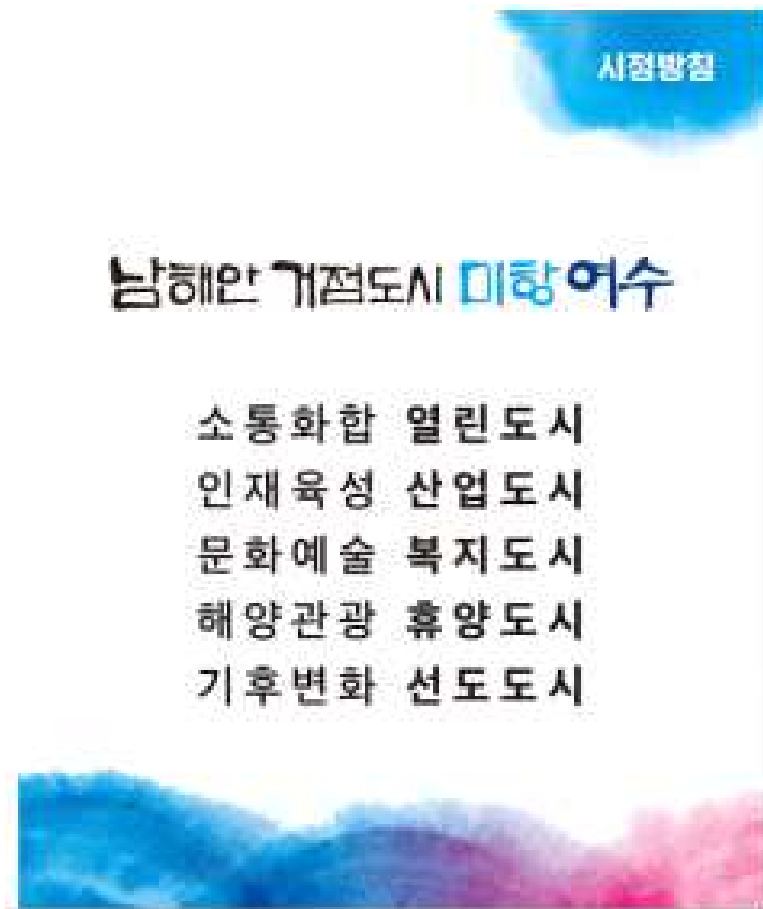

※ 본 회보는 공문서로 효력을 갖습니다.

여수시 묘도동 직원은 어떠한 부정청탁이나 금품 또는 향응을 받지 않으며, 만약 금품이나 향응을 요구할 경우 이를 거부하고 신고(☎659-3061)할 권리가 있습니다. 또한 묘도동 직원에게 부정청탁을 하거나 금품 또는 향응을 제공할 경우 청탁금지법에 따라 처벌받을 수 있음을 알려드립니다.



여수시 묘도동

여수시 묘도1길 67(묘도동) TEL (061)659-1690 FAX (061)659-1926