

<p><b>제2024-37호</b> <b>2024년 4월 23일(화)</b></p>	<p><b>시 보</b></p> <p></p> <p><b>여수시</b></p>	<p><b>시 정 지 표</b></p> <p>소통 화 합 열 린 도 시 인 재 육 성 산 업 도 시 문 화 예 술 복 지 도 시 해 양 관 광 휴 양 도 시 기 후 변 화 선 도 도 시</p>
--	--	---

■ 발행인 : 여수시장 ■ 발행소 : 홍보담당관실 / 여수시 시청로 1(학동) ☎ 659-3023 FAX) 659-5803

**고 시**

○ 여수시 고시	제2024-159호	도로명주소 부여·폐지 고시	1
○ 여수시 고시	제2024-160호	공유수면 점용 사용 허가 고시(연등동 314번지 5호)	3
○ 여수시 고시	제2024-162호	공유수면 점용·사용 승인 취소 고시	4
○ 여수시 고시	제2024-164호	공유수면 점용·사용 실시계획 승인(신고) 고시	5
○ 여수시 고시	제2024-165호	공유수면 점용·사용 실시계획 승인(신고) 고시	6
○ 여수시 고시	제2024-166호	공유수면 점용·사용 실시계획 승인(신고) 고시	7
○ 여수시 고시	제2024-167호	공유수면 점용·사용 실시계획 승인(신고) 고시	8

**공 고**

○ 여수시 공고	제2024-1262호	2024년 출산지원 기간제근로자 채용시험 최종합격자 공고	9
○ 여수시 공고	제2024-1266호	「성폭력방지 및 피해자보호 등에 관한 법률」 위반 사회복지시설 행정처분 공시 송달 공고	10
○ 여수시 공고	제2024-1277호	도로지정 공고(돌산읍 평사리 1292-3]	11
○ 여수시 공고	제2024-1279호	「2025년 신재생에너지보급(융·복합지원)사업」 공모 신청을 위한 수요조사 대상자 모집 공고	13
○ 여수시 공고	제2024-1283호	전문건설업 폐업신고 공고-(주)윌드엔지니어링	22
○ 여수시 공고	제2024-1284호	도로지정 공고(만항동 141-7번지]	23
○ 여수시 공고	제2024-1289호	전문건설업 신규등록 공고-일신기술(주)	25
○ 여수시 공고	제2024-1293호	도로지정 공고(율촌면 가장리 1464-6번지]	26
○ 여수시 공고	제2024-1296호	양식업 면허 유효기간 연장허가 사항 공고	28
○ 여수시 공고	제2024-1297호	양식업 면허 유효기간 연장허가 사항 공고	29
○ 여수시 공고	제2024-1298호	도로지정 공고(상암동 564-5)	30
○ 여수시 공고	제2024-1304호	용역계약 해지 통보 공시송달 공고	32
○ 여수시 공고	제2024-1307호	전문건설업 폐업신고 공고-(주)아이앤티	33
○ 여수시 공고	제2024-1308호	여수시립도서관 정책 아이디어 전국 공모 공고	34
○ 여수시 공고	제2024-1318호	도로지정 공고 [소라면 대포리 551-4, 551-37]	36
○ 여수시 공고	제2024-1322호	공유수면 점·사용 승인을 위한 이해관계자 등의 의견 수렴 공고	38

<b>회 람</b>								
----------------	--	--	--	--	--	--	--	--

시보는 공문서로서의 효력을 갖습니다.

## 도로명주소 부여·폐지 고시

도로명주소법 제11조제3항·제12조제5항 및 같은 법 시행령 제24조, 제25조, 제26조의 규정에 의거 건물 등에 부여·폐지한 도로명주소를 다음과 같이 고시합니다.

2024. 4. 19.

### 여 수 시 장 (인)

#### ○ 도로명주소(부여·폐지) 내용

업무구분	종전주소	도로명주소	도로명주소 고시일 (효력발생일)	도 로 명 고시일	도 로 명 부여사유	이동 사유	비고
	별	지		기	재		

※ 고시내용 및 기타 자세한 사항은 여수시청 민원지적과(☎061-659-3355~3357)에 문의 또는 도로명주소안내시스템([www.juso.go.kr](http://www.juso.go.kr))에서 열람하시기 바랍니다.

#### ○ 도로명주소 사용 및 공부상 주소전환

- 도로명주소는 고시일 이후 도로명주소법 제19조제1항에 의거 공법관계에 있어서 주소로 사용됩니다.
- 공공기관에서 비치·관리하고 있는 각종 공부상 주소(소재지)는 해당기관에서 도로명주소로 변경합니다.

#### ○ 도로명주소 변경 등

- 도로명 또는 건물번호의 변경은 도로명주소법 시행령 제15조 및 제26조에서 정한 절차에 따라 신청할 수 있습니다.
- 도로명은 도로명주소법 시행령 제18조제3항에 의거 당해 도로명이 고시된 날부터 3년이 지난 후에 변경할 수 있습니다.

#### ○ 참고사항

- 공동주택의 경우 종전주소의 공동주택명, 동·호와 도로명주소의 상세주소는 공법관계의 각종 공부상 기재된 주소로 한다.

## 도로명주소 부여 · 폐지 고시 조서

업무구분	종전주소	도로명주소	도로명주소고시일	이동사유	도로명고시일	도로명부여사유
건물번호부여	전라남도 여수시 상암동 738-1	전라남도 여수시 망양로 1215-30 (상암동)	20240419		20091013	바다를 따라 이어지는 길에서 바라보는 경치가 아름다워 부여
건물번호부여	전라남도 여수시 문수동 59-21, 59-16, 59-20	전라남도 여수시 문수북2길 28-4 (문수동)	20240419		20091013	지역 및 위치예측성 고려
건물번호부여	전라남도 여수시 돌산읍 평사리 393-1	전라남도 여수시 돌산읍 월암길 47-6	20240419		20091013	지역 및 위치예측성 고려
건물번호부여	전라남도 여수시 호명동 911, 912	전라남도 여수시 상암로 449-31 (호명동)	20240419		20091013	도로가 지나는 지역 상암마을을 반영
건물번호부여	전라남도 여수시 소라면 봉두리 산 440, 산440-5, 산524-1, 산524-4, 산524-6	전라남도 여수시 소라면 봉두로 57-1	20240419		20091013	지역 및 위치예측성 고려
건물번호부여	전라남도 여수시 화양면 장수리 544-3	전라남도 여수시 화양면 장수로 306	20240419		20091013	도로가 지나는 지역명을 반영
건물번호부여	전라남도 여수시 주삼동 264-4	전라남도 여수시 주삼길 22 (주삼동)	20240419		20091013	지역 및 위치예측성 고려
건물번호폐지	전라남도 여수시 주삼길 22 (주삼동)		20240419	건축물 신축	20091013	지역 및 위치예측성 고려

여수시 고시 제2024-160호

## 공유수면 점용 사용 허가 고시

「공유수면 관리 및 매립에 관한 법률」 제8조 제6항 및 같은 법 시행령 제9조에 의하여 공유수면 점용 사용 허가 사항을 다음과 같이 고시합니다.

2024년 4월 22일

### 여 수 시 장

1. 허가번호: 제2024 00024호
2. 허가 일자: 2024년 4월 19일
3. 점용 사용의 장소: 여수시 연등동 314-5
4. 점용 사용의 면적: 10㎡
5. 점용 사용의 기간: 2024-04-19 ~ 2024-08-12
6. 점용 사용의 목적: 충무동 12통 도시가스 공급관로 매설
7. 점용 사용 허가를 받은 자
  - 성 명: 대화도시가스(주)
  - 주 소: 전라남도 여수시 만성로 178 (만흥동)

끝.

공유수면 점용·사용 승인 취소 고시

「공유수면 관리 및 매립에 관한 법률」 제19조 제2항 규정에 의하여 공유수면 점용·사용 승인 취소 고시 합니다.

허가번호 (허가일)	점용·사용 장 소	점용·사용 면적(㎡)	점용·사용 목 적	점용·사용 기 간	피허가자		취소일자
					주 소	성 명	
2024-004 (2024.1.26.)	여수시 화양면 안포리 329-26번지 지선 공유수면	110㎡	화양면 세포항 도크장 설치공사	2024.01.26. ~ 2054.01.25.	여수시 시청로 1 (학동)	여수시장 (섬발전지원과)	2024.4.22.

2024. 4. 22.

여 수 시 장

# 공유수면 점용·사용 실시계획 승인(신고) 고시

「공유수면 관리 및 매립에 관한 법률」 제17조 규정에 의거 공유수면 점용·사용 실시계획을 승인(신고)하고 고시합니다.

승인 (신고) 번호	실시계획 승인 (신고)수리	시 행 자		사업착수 예 정 일	사업준공 예 정 일	점용·사용 장 소	공사내용
		주 소	성 명				
2023-69 (2023.12.28.)	2024. 04. 23.	여수시 시청로 1 (학동)	여수시장 (섬발전자원과)	‘24.4.23.	‘24.6.30.	여수시 삼산면 동도리 1144-11번지 일원	삼산면 동도 죽촌항 정비 및 부잔교 이설공사

2024. 04. 23.

여 수 시 장

여수시 고시 제2024 - 165호

# 공유수면 점용·사용 실시계획 승인(신고) 고시

「공유수면 관리 및 매립에 관한 법률」 제17조 규정에 의거 공유수면 점용·사용 실시계획을 승인(신고)하고 고시합니다.

승인 (신고) 번호	실시계획 승인 (신고)수리	시 행 자		사업착수 예 정 일	사업준공 예 정 일	점용·사용 장 소	공사내용
		주 소	성 명				
2023-54 (2023.9.21.)	2024. 04. 23.	여수시 시청로 1 (학동)	여수시장 (섬발전자원과)	‘24.4.23.	‘25.1.31.	여수시 화정면 낭도리 210-12번지 일원	화정면 사도 선착장 방파제 보강공사

2024. 04. 23.

여 수 시 장

여수시 고시 제2024 - 166호

# 공유수면 점용·사용 실시계획 승인(신고) 고시

「공유수면 관리 및 매립에 관한 법률」 제17조 규정에 의거 공유수면 점용·사용 실시계획을 승인(신고)하고 고시합니다.

승인 (신고) 번호	실시계획 승인 (신고)수리	시 행 자		사업착수 예 정 일	사업준공 예 정 일	점용·사용 장 소	공사내용
		주 소	성 명				
2023-41 (2023.8.7.)	2024. 04. 23.	여수시 시청로 1 (학동)	여수시장 (섬발전자원과)	‘24.4.23.	‘24.7.31.	여수시 화정면 월호리 573-9번지 일원	화정면 자봉도 부잔교 시설공사

2024. 04. 23.

여 수 시 장



여수시 고시 제2024 - 167호

# 공유수면 점용·사용 실시계획 승인(신고) 고시

「공유수면 관리 및 매립에 관한 법률」 제17조 규정에 의거 공유수면 점용·사용 실시계획을 승인(신고)하고 고시합니다.

승인 (신고) 번호	실시계획 승인 (신고)수리	시 행 자		사업착수 예 정 일	사업준공 예 정 일	점용·사용 장 소	공사내용
		주 소	성 명				
2023-63 (2023.12.6. 2024.4.3.)	2024. 04. 23.	여수시 시청로 1 (학동)	여수시장 (섬발전자원과)	‘24.4.23.	‘25.2.28.	여수시 화정면 낭도리 28-1번지 일원	화정면 추도 선착장 및 호안정비공사

2024. 04. 23.

여 수 시 장

## 2024년 출산지원 기간제근로자 채용시험 최종합격자 공고

2024년 여수시 출산지원 기간제근로자 채용시험 최종합격자 및 채용 등록계획을 다음과 같이 공고합니다.

2024년 4월 22일

여 수 시 장

### 1 최종합격자 명단 : 1명

○ 응시번호 : 6

### 2 신규채용 등록

- 가. 등록일시 : 2024. 4. 29.(월) 9:00까지
- 나. 등 록 처 : 여수시보건소 건강증진과(모자보건팀)
- 다. 제출서류 : 신분증, 본인 도장 1부

### 3 등록 시 유의사항

- 가. 등록에 필요한 서류를 빠짐없이 구비하여 지정된 기일에 차질 없이 등록하여야 함.
- 나. 지정된 기일에 등록하지 않을 경우에는 합격이 취소됨.

기타 자세한 사항은 여수시보건소 건강증진과(모자보건팀)로 문의하시기 바랍니다. (☎061-659-4087)

「성폭력방지 및 피해자보호 등에 관한 법률」 위반 사회복지시설

## 행정처분 공시송달 공고

「성폭력방지 및 피해자보호 등에 관한 법률」 제22조(시정명령) 및 제23조(인가의 취소 등), 같은 법 시행규칙 제11조 [별표5] 규정을 위반한 사회복지시설에 대해 행정처분 통지서를 등기우편으로 발송하였으나 우편물 반송으로 송달이 불가능하여 「행정절차법」 제14조 제4항의 규정에 따라 다음과 같이 공시송달 공고합니다.

2024년 4월 18일

### 여 수 시 장

- 제 목 : 「성폭력방지 및 피해자보호 등에 관한 법률」 위반 사회복지시설 행정처분 공시송달 공고
- 처분내용 : 상담소 업무의 폐지(3차)
- 법적근거 : 성폭력방지법 제22조 및 제23조, 같은 법 시행규칙 제11조 [별표5]
- 공고기간 : 2024년 4월 18일 ~ 2024년 5월 7일(20일간)
- 공시송달 대상자 및 내용

시설명	대표	주 소	위반사항	예정된 처분내용
여수성폭력 상담소	강**	여수시 좌수영로 ***-**, ***동 ***호 (**동, *****)	시정명령 미이행 (상담소의 상담원 등이 자격기준에 미달)	상담소 업무의 폐지

#### 6. 고지사항

- 상담소 업무의 폐지에 대한 이의가 있을 경우에는 행정심판법 제27조 및 행정소송법 제20조의 규정에 따라 처분이 있음을 알게 된 날부터 90일 이내에 전라남도행정심판위원회에 행정심판을 청구하거나 관할 법원에 행정소송을 제기할 수 있습니다.

- 문 의 처 : 여수시 여성가족과 여성친화팀(☎ 061-659-3743)

## 도로 지정 공고

여수시 돌산읍 평사리 1292-3번지 외 2필지상 건축허가와 관련하여 건축법 제2조제1항제11호 및 같은 법 제45조제1항에 따라 아래와 같이 도로로 지정·공고합니다.

### 1. 도로 지정 공고 내역

도 로 위 치	도로길이 (m)	도로너비 (m)	도로면적 (㎡)	관련지번 및 이해 관계인 동의 여부	비 고
	17	4	172		
돌산읍 평사리 1292-3			165	도로대장 참조 (허가민원과 비치)	
돌산읍 평사리 1292-18			7		

### 2. 관련도서 : 생략(여수시청 허가민원과에 비치)

### 3. 기타사항

도로 지정과 관련된 의문사항에 대하여는 여수시청 허가민원과  
(061-659-4104)로 문의하시기 바랍니다.

2024. 4. .

여 수 시 장

# 위 치 도

축척 : 임의



# 현 황 도

축척 : □ 1/600, □ 1/1200



이해관계인의 관련지반

「2025년 신재생에너지보급(융·복합지원)사업」  
공모 신청을 위한 수요조사 대상자 모집 공고

「2025년도 신재생에너지보급(융·복합지원)사업」과 관련하여 공모 신청을 위  
한 수요조사 대상자를 아래와 같이 모집합니다.

2024년 4월 19일

여수시장

□ 사업개요

- 사업대상 : 돌산, 남면, 삼산, 광림, 충무, 동문, 한려, 중앙, 서강 일원  
※ 삼산면 태양열만 가능
- 사업내용 : 주택·공공·상업(산업) 건물 등 지원대상이 혼재되어 있는  
특정지역에 1종 이상의 신재생에너지원을 동시에 설치
- 사 업 량 : 여수시 관내 230개소 ※공모 탈락 시 전사업량 취소
- 주관기관 : 여수시, 녹색에너지연구원(위탁기관)

□ 수요조사 추진 일정

- 신청기간 : 2024. 5. 1. ~ 5. 10.(금)까지 선착순

행정구역	접수기간	비고
한려동, 동문동, 중앙동	5. 1. ~ 5. 3.(3일)	수요목표 달성 시 조기 마감
충무동, 광림동, 서강동,	5. 7. ~ 5. 10.(4일)	
돌산읍, 남면, 삼산면	5. 1. ~ 5. 10.(7일)	

- 신청방법 : 해당 기간 읍·면·동 주민센터 **방문 신청**(접수창구 운영 예정)
    - 구비 서류가 부족하거나 해당되지 않는 경우 신청불가
  - 신청 가능 대상 : 해당 건물 소유자 본인
    - 태양광, 태양열 동시 지원 가능(태양광은 주택만 가능)
  - 신청 불가능 대상
    - 기설치된 에너지를 추가로 지원한 경우
    - 건축물대장에 미등기, 불법건축물, 위반건축물, 가압류 등이 표기된 경우
    - 건축물대장 상 미표기된 건물 설치 불가
    - 건축물의 끝 선과 지번 경계를 넘어가는 경우 설치 불가
    - 건축물 대장상 지번 외의 토지 설치 불가
    - 소유주가 사망하였을 경우 불가
    - 설치 위치가 없는 경우 불가
- ※ 지원 사업 진행 시 한국전기안전공사의 기준뿐만 아니라 한국에너지공단의 기준을 반드시 충족시켜야 하고 이에 동의하여야 함.

## □ 설치비용 및 기대효과

### ○ 에너지원별 설치 비용(주택 기준)

(단위:원)

구 분	총 사업비	국비 및 지방비	자부담(예상)
태양광(3kw)	5,703,000	4,303,000	1,400,000
태양열(13.6㎡)	17,870,000	16,469,000	1,400,000

※공모선정 결과 및 현장 요건에 따라 자부담 변경 가능

### ○ 기대효과

구 분	기 대 효 과
태양광	기존 사용량 대비 월 약 5~6만원 절감효과
태양열	온수 사용으로 연료비 환산시 월 약 2~3만원 절감효과

## □ 향후 계획

- 공모 신청 및 사업계획서 제출 : '24. 6.
- 공모 평가(1차, 2차) 및 선정 결과 발표 : '24. 8. ~ 10.
- 사업 시행 : '25. 4. ~ 12.

# 2025년 융복합지원사업 관련 제출서류 안내

## □ 수요조사 신청 시 제출서류

필수서류	안 내	설 명	발급(신청)장소
신청서 (확약서)	<p>&lt; 주택 &gt;</p> <ul style="list-style-type: none"> <li>- 태양광 3kW 가능</li> <li>- 태양열 13.6m2 가능</li> </ul> <p>&lt; 건물 &gt;</p> <ul style="list-style-type: none"> <li>- 태양열 13.6m2 가능</li> </ul> <p>※ 각 에너지원 별도 신청.</p>	<p>주택과 건물의 구분은</p> <p>건축물대장상 용도가 “주택” 이란 문구가 들어가야만 주택으로 신청가능</p>	읍면동주민센터 (읍면사무소)
건축물대장	<p>건축물대장 또는 건축물등기부등본 (현재미등기, 위반건축물</p> <p>신축인 경우, 건축허가서와 건축신고필증 필수</p>	<p>신청자(본인서명사실확인서)는 건물소유주와 동일해야함, 대리불가</p> <p>공동소유자의 경우 최대 지분소유자가 신청자</p> <p>소유자 전원 본인서명사실확인서 제출필수</p>	
토지대장	-	<p>건축물대장소유주와 다른 경우 본인서명사실확인서 추가제출</p>	
본인서명 사실확인서	<p>&lt; 건물대장 소유주가 개인인 경우 &gt;</p> <p>1. 본인서명사실확인서</p> <p>&lt; 건물대장 소유주가 법인인 경우 &gt;</p> <p>1. 사업자등록증 2. 대표이사 본인서명사실확인서</p>	<p>&lt; 발급시 필수 기재 사항 &gt;</p> <p>그 외의 용도 :</p> <p>2025년 융복합지원사업 계약 관련 위임받는자 : 여수시장 위임받는자 주소 : 전남 여수시 시청로 1 ※위 작성은 주무관 기재사항</p> <p>발급신청자의 이름, 서명은 정자로 이름 기입할것</p>	
고객종합 정보내역 (태양광)	<p>한전계약종합정보내역 *주택신청 - 주택용전기만 가능</p> <p>※위 서류 없을시 태양광 신청불가</p>	<p>계약번호, 고객명, 계약종별, 계약종류 전기사용 주소가 다 보이도록 요청</p> <p>최근 12개월 사용내역을 통해 건물 신청용량이 조정됨</p>	<p>한국전력공사 (가까운 지사) ※먼저 방문할것</p>

※ 접수마감은 신청자가 많을 경우 조기마감될수 있음.

※ 위 서류 중 잘못된 서류 또는 부정한방법으로 신청시 사업에서 배제되며 사업진행불가.

※ 위 사업은 수요조사이며 최종적으로 선정이 안될수 있음.

※ 또한 최종적으로 선정될시 2025년 4월 ~ 12월사이 순차적으로 시공예정.







# 건축물대장 유의사항

발급확인번호 : MAMK-AKAL-FTFB-ZEUD-ZNVU

■ 건축물대장의 기재 및 관리 등에 관한 규칙(별지 제1호서식) 개정 2023. 6. 1.

## 일반건축물대장(갑)

(2쪽 중 제1쪽)

건물ID	2120043100003698		고유번호	4680025037-1-07150011		명칭	장흥군청별관	호수/가구수/세대수	0호/0가구/0세대
대지위치	전라남도 장흥군 장흥읍 전산리			지번	715-11	도로명주소	전라남도 장흥군 장흥읍 장흥로 21		
*대지면적	0 m <sup>2</sup>	연면적	538.685 m <sup>2</sup>	*지역		*지구	*구역		
건축면적	281.905 m <sup>2</sup>	용적률 산정용 연면적	538.685 m <sup>2</sup>	주구조	철근콘크리트조, 조립식판넬	*용도	제1종근린생활시설	층수	지하: 층, 지상: 2층
*건폐율	0 %	*용적률	0 %	높이	10 m	자용	슬라브, 조립식판넬	부속건축물	종 m <sup>2</sup>
*조경면적	m <sup>2</sup>	*공개공지-공간면적	m <sup>2</sup>	*건축선 후퇴면적	m <sup>2</sup>	*건축선 후퇴 거리	m		

이 등(초)본은 건축물대장의 원본내용과 틀림없음을 증명합니다.				장흥군수			
				발급일: 2024년 4월 5일			
				담당자: 천 화			

\* 표시 항목은 출력표제부가 있는 경우에는 적지 않을 수 있습니다.

297mm×210mm(박상지 80g/m<sup>2</sup>)

1. 맨 앞장 빨간색 용도 부분에 “주택” 있는 경우 주택으로 신청  
그 외 건물로 신청
2. 위반건축물 또는 현재 미등기가 기재된 건축물대장은 신청 불가
3. 신청서(확약서)의 주소와 건축물대장 주소는 같아야함
4. 소유자의 현황(지분)이 제일 많은 사람이 신청자여야하며,  
지분이 나뉜 경우 본인서명사실확인서는 각각 전체 발급하여야함

# 토지대장 유의사항



문서확인번호 : 1712-3013-4266-5554

고유번호	4680025037-10715-0011			도면번호		14	발급번호	202446800-00289-7948	
토지소재	전라남도 장흥군 장흥읍 건선리			장 번호		1-1	처리시각	17시 04분 08초	
지 번	715-11	축 적	1:1200	비 고			발 급 자	인터넷민원	
토 지 표 시				소 유 자					
지 목	면 적(㎡)	사 유		변 동 일 자		주 소			
				변 동 원 인		성 명 또는 명 칭		등 록 번 호	
[08]	*5843*	(20) 1979년 12월 17일		1965년 09월 03일					
대		분할되어 본번에 -34를 부합		(03)소유권이전		국		200	
[06]	*9994*	(30) 2015년 06월 22일		1986년 12월 17일					
대		709-10, 709-11, 709-12, 710-4, 710-21, 714번과 합병		(05)성명(영종)변경		국(재무부)		224	
[08]	*10583*	(30) 2022년 06월 10일		2015년 05월 11일					
대		714-7번과 합병		(03)소유권이전		장흥군		3641	
		--- 이하 여백 ---				--- 이하 여백 ---			
등 급 수 정 년 월 일	1981. 09. 01. 수정	1984. 07. 01. 수정	1989. 01. 01. 수정	1990. 01. 01. 수정	1991. 01. 01. 수정				
토 지 등 급 (기준수확량등급)	71	185	195	197	199				
개별공시지가기준일	2020년 01월 01일	2021년 01월 01일	2022년 01월 01일	2022년 07월 01일	2023년 01월 01일				용도지역 등
개별공시지가(㎡)	509500	543100	581800	589200	580900				
토지대장에 의하여 작성한 등본입니다. 2024년 4월 5일									
전라남도 장흥군									

◆ 본 증명서는 인터넷으로 발급되었으며, 정부24(gov.kr)의 인터넷발급문서진위확인 메뉴를 통해 위·변조 여부를 확인할 수 있습니다. (발급일로부터 90일까지) 또한 문서 하단의 바코드로도 진위확인(정부24 앱 또는 스캐너를 문서확인 프로그램)을 하실 수 있습니다.

1. **빨간색** 현재 소유자가 신청자와 다를 경우,  
소유자의 **본인서명사실확인서** 추가 제출필요(같은 경우 필요없음)

읍면사무소에서 발급시 참고하시기 바랍니다.

※ 이 용지는 위조 식별 표시가 되어 있음

## 본인서명사실확인서

성명 (한자)	( )	서명	홍길동	
주민등록 번호				
주소				
용도	<div style="border: 2px solid black; padding: 5px;"> <p>확인서 발급시 용도, 위임받는사람을 읍면사무소 직원에게 꼭! 인쇄해달라고 하시길 바랍니다.</p> <p>이 부분 인쇄가 안되어있을시 다시 발급 받아야 합니다.</p> </div>			
그 외의 용도	주소			
위임받는 사람	성명	<p><u>2025년도 융복합지원사업 계약 관련</u> <u>여수시장</u></p>		
위의 기재사항을 확인합니다.	주소(자격증 소지자 이외의 사람에게 위임하는 경우만 작성) <u>전라남도 여수시 시청로 1</u>			
비고	(발급 신청자)			
반납비용	수수료			300원
<div style="border: 1px solid black; padding: 5px;"> <p>신청자 성함 기입 후 “(서명)”란에도 본인의 성함을 “정자”로 한번 더 적어주시길 바랍니다.</p> </div>			년	월 일
<div style="border: 1px solid black; padding: 5px;"> <p>직인</p> </div>				

## 작성 방법 및 유의사항

1. 서명은 작성자 고유의 필체로 자신의 성명을 한글 또는 한자(등록외국인은 외국인등록표, 국내거소신고자는 국내거소신고상의 기호)로 다른 사람이 알 아볼 수 있도록 적어야 합니다.
2. 재외국민의 경우에는 여권번호, 국내거소신고자의 경우에는 국내거소신고번호, 외국인의 경우에는 외국인등록번호를 주민등록번호란에 적고, 주민등록번호가 있는 경우에는 그 아래의 여백에 주민등록번호를 ( ) 로 표기하여 발급할 수 있습니다.
3. 용도, 수임인란은 신청인이 직접 작성하며, 그 사실 여부에 대해서는 발급기관이 책임지지 않습니다.
4. 부동산 관련 용도란은 부동산 관련 용도로 본인서명사실확인서를 발급받는 경우에 해당하는 [ ] 에 √ 표를 하고, 거래상대방 등란에는 부동산 매수인 등 거래상대방의 성명(법인명), 주민등록번호(법인등록번호), 주소를 적습니다. 거래상대방 등이 2인 이상인 경우에는 별지에 적어 신청합 니다.
5. 부동산 관련 이외 용도란은 수요처에서 요청하는 내용을 적습니다. [예시: 자동차매도용(매수인의 성명·주민등록번호), 대출보증용, 선박등기용(매수인의 성명 등), 법인등기용, 공탁금 수령용, 보관금 수령용 등 그 용도를 적습니다]
6. 수임인란은 다른 사람에게 위임하여 본인서명사실확인서를 법원 등 수요처에 제출하는 경우 수요처의 요청에 따라 위임받는 사람의 성명과 주소를 적습니다. 다만, 변호사, 법무사 등 자격증 소지자에게 위임하는 경우에는 성명란에 자격증 소지자의 성명과 자격명을 기재하면 주소를 기재하지 않습니다(예시: ○○○ 법무사).
7. 발급 이후에 용도, 수임인 등 기재사항을 임의로 고치거나, 이 확인서를 위조·변조하는 경우에는 「형법」 등 관련 법령에 따라 처벌을 받을 수 있습니 다.
8. 비고란에는 미성년자 또는 한정치산자 표시와 법정대리인의 성명 및 주민등록번호를 적습니다.
9. 발급사실에 대한 확인은 민원24([www.miwon.go.kr](http://www.miwon.go.kr))를 통해 발급일·문서확인번호·주민등록번호·발급기관으로 확인할 수 있습니다.

210mm×297mm[ 특수용지 80g/m<sup>2</sup> ]

# 한전 고객(계약)종합정보내역 유의사항

계약 종합정보 내역

DATE: 2022/12/13  
TIME: 17:21:46  
(전압: 저압)

■ 고객 및 계약정보

계약번호	고 객 명	전화번호	휴대폰번호
저 고 압	자업	번대번호	부산간240
		인입주번호	부산간240L6R1

사 업 소

계 약 상 태

신 설 일

전기사용장소

지불처주소

용 도

검침원/연구

강릉지사

경 상

1993-08-21

59311 전라남도 강릉군

59311 전라남도 강릉군

주거용

이동선/25070

검 침 일

계 약 종 별

해 지 일

기 구 수 (TV용/고지)

주 생 산 품

25 일

100 주택용

1(1/1)

납 기 일

계 약 전 력

계 기 번 호

계 기 배 수

20 일

3 kW

1

주인등록번호

공급방식

단상2선(220V)

보증실금액

0 원

■ 금융 및 납부정보

지령계좌	003 기업은행	034 광주은행
	004 국민은행	037 전북은행
	011 농협은행	071 우체국
	020 우라은행	081 KEB하나은행
	026 신한은행	

자통어제

계좌번호: \*\*\*\*\*

계시년월: 2002-11-28

해지년월:

이체은행: 농협은행

해지사유:

전기요금

합계: 7,090 원

전기요금: 4,590 원

고객부담금

0 원

납부잔금액

TV수신료: 2,500 원

납부대상금액

0 원

■ 월별 요금 및 수납내역

요금년월	검침	지침	사용량 (kWh)	청구금액 (전기+TV)	수납금액 (전기+TV)	수납일자	납부방법
2022-11	경상	2069.40	0	7,090	0		
2022-10	경상	1850.70	0	6,210	6,210	2022-11-21	32 실시간자동이체(세플뱅크)
2022-09	경상	1664.40	0	5,910	5,910	2022-10-20	32 실시간자동이체(세플뱅크)
2022-08	경상	1488.20	0	5,760	5,760	2022-09-20	32 실시간자동이체(세플뱅크)
2022-07	경상	1322.80	0	5,590	5,590	2022-08-22	32 실시간자동이체(세플뱅크)
2022-06	경상	1166.10	0	5,310	5,310	2022-07-20	32 실시간자동이체(세플뱅크)
2022-05	경상	1004.40	0	5,360	5,360	2022-06-20	32 실시간자동이체(세플뱅크)
2022-04	경상	839.30	0	5,520	5,520	2022-05-20	32 실시간자동이체(세플뱅크)
2022-03	경상	659.70	0	7,160	7,160	2022-04-20	32 실시간자동이체(세플뱅크)
2022-02	경상	415.10	0	7,150	7,150	2022-03-21	32 실시간자동이체(세플뱅크)
2022-01	계고	169.00	64	10,880	10,880	2022-02-21	32 실시간자동이체(세플뱅크)
합 계				71,940	64,850		

한국전력공사

1/1

광주전남본부 권동지사

1. 태양광 신청시 필수 추가 서류
2. 계약번호, 고객명, 계약종별, 계약전력, 전기사용장소 반드시 다 보이도록 발급받아야 진행가능.
3. 심야용전기는 **접수 불가**
4. 주택 신청시 주택용 전기사용 의무

# 전문건설업 폐업신고 의한 등록말소 공고

전문건설업 폐업신고에 따라 신고사항을 「건설산업기본법」 제20조의2 (건설업의 폐업 등) 및 같은 법 시행규칙 제20조의3(건설업등록말소의 공고)에 따라 폐업 처리하였음을 다음과 같이 공고합니다.

2024년 4월 19일

## 여 수 시 장

1. 폐업대상 업체

상 호	영업 소재지	폐업대상 건설 업종 (등록번호)	법인번호 (주민번호)	폐업일자	폐업사유
(주)월드엔지니어링 (박시형)	여수시 성산로 31	기계설비.가스공사업 (여수-24-파-05)	206211-0064142	2024.4.19.	사업포기

2. 공고 기간: 2024. 4. 19. ~ 2024. 5. 3.(14일)

3. 공고 장소: 여수시 홈페이지 및 시보

4. 기타

본 신고사항은 건설산업기본법 시행규칙 제20조의3(건설업 등록말소의 공고)에 따라 건설산업정보시스템(<http://www.kiscon.net>)에 공고되었음을 알려드립니다.

## 도로 지정 공고

여수시 만흥동 141-7번지 상 건축신고와 관련하여 「건축법」 제2조 제1항제11호 및 같은 법 제45조제1항에 따라 아래와 같이 도로로 지정·공고합니다.

2024. 4. 19.

여 수 시 장

1. 위 치 : 여수시 만흥동 141-7번지
2. 도로면적 : 121m<sup>2</sup>
3. 도로길이 : 64m
4. 도 로 폭 : 2m
5. 지번별 도로지정 조서

소재지	지번	지목	면 적(m <sup>2</sup> )		비 고
			공부면적	지정면적	
만흥동	141-7	전	1,726	121	

6. 관련도서 : 별첨참조



[별 첨]

# 현 황 도

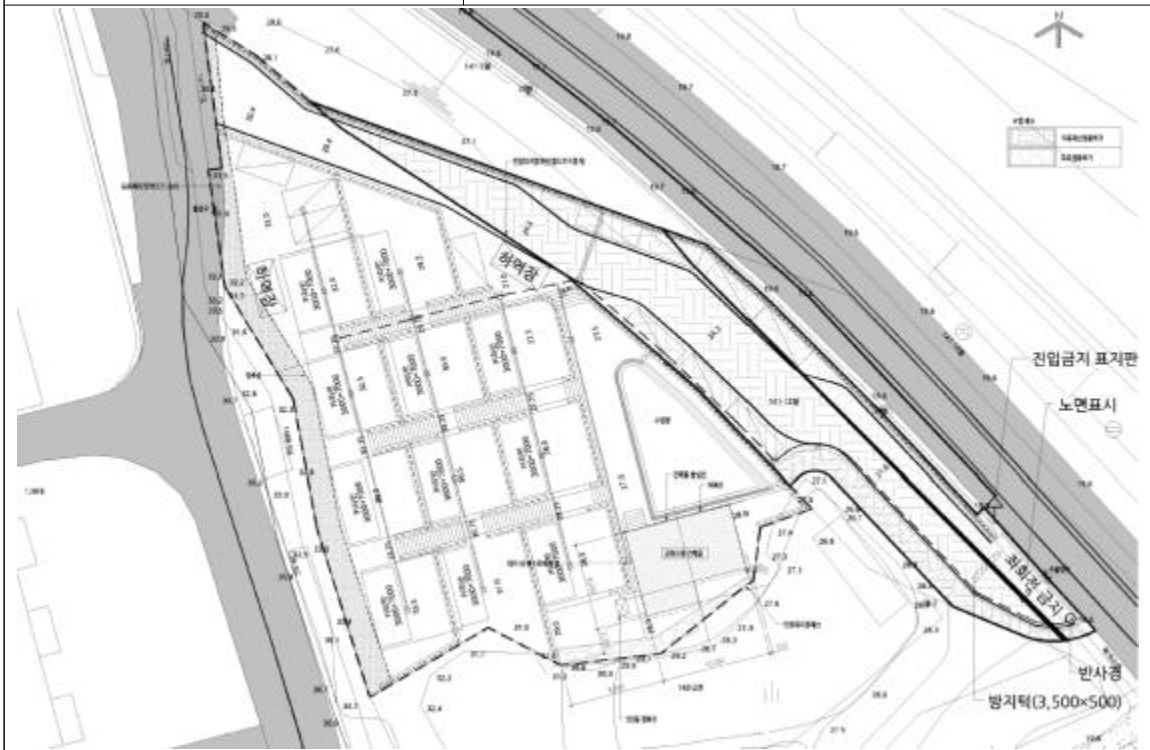

## 전문건설업 등록 공고 (신규)

건설산업기본법 제9조의 규정에 의한 전문건설업 등록 사항을 동법 시행령 제11조 및 시행규칙 제8조의 규정에 의거 다음과 같이 공고합니다.

- 1. 상호 및 대표자 : 일신기술(주)
- 2. 영 업 소 재 지 : 전남 여수시 산단중앙로 77-7
- 3. 법인 등록번호 : 206211-0045514

업종명	등록번호	주력분야	등록일
가스난방시공업	여수-24-하-05	난방시공 제1종	2024. 4. 19.

2024년 4월 19일

여 수 시 장

## 도로 지정 공고

여수시 울촌면 가장리 1464-6번지 상 건축신고와 관련하여 건축법 제2조제1항제11호 및 같은 법 제45조제1항에 따라 아래와 같이 도로로 지정·공고합니다.

### 1. 도로 지정 공고 내역

도 로 위 치	도로 면적 (㎡)	도로 길이 (m)	도로폭 (m)	관련지번 및 이해 관계인 동의 여부	비 고
울촌면 가장리 1464-6번지	8.00	12.09	0.45~0.85	도로대장 참조 (허가과 비치)	-

### 2. 관련도서 : 생략(여수시청 허가과에 비치)

### 3. 기타사항

도로 지정과 관련된 의문사항에 대하여는 여수시청 허가과 (061-659-4113)로 문의하시기 바랍니다.

2024. 4. 19.

여 수 시 장

## 위치도 및 현황도

- 위치도 및 현황도를 작성합니다.



위치도

축척 <임의>



현황도

축척 [ ] 1/600, [ ] 1/1,200

여수시 공고 제2024-1296호

## 양식업 면허 유효기간 연장허가 사항 공고

「양식산업발전법」 제17조 제2항, 같은 법 시행령 제23조에 따라 다음과 같이 양식업 면허 유효기간 연장허가 사항을 공고합니다.

### - 양식업 면허 유효기간 연장허가 내역 -

연장 허가 번호	면허 번호	양식업의 종류 (양식방법)	면적 (ha)	양식장 위치	면허기간	연장허가 기 간	수산자원 조성금 (천원)	양 식 업 권 자		비고
								주 소	성 명	
2024-36	11519	패류양식	21	화양 이목	2014.06.30- 2024.06.29	2024.06.30- 2034.06.29	면제	화양면 이천리	감도어촌계	
2024-37	11520	패류양식	21	화양 이목	2014.06.30- 2024.06.29	2024.06.30- 2034.06.29	면제	화양면 이천리	감도어촌계	
2024-38	11526	패류양식	24	화양 이목	2014.06.30- 2024.06.29	2024.06.30- 2034.06.29	면제	화양면 이목리	이목어촌계	
2024-39	11527	패류양식	24	화양 이목	2014.06.30- 2024.06.29	2024.06.30- 2034.06.29	면제	화양면 이목리	이목어촌계	
2024-40	11528	패류양식	7.5	화양 이목	2014.06.30- 2024.06.29	2024.06.30- 2034.06.29	면제	화양면 이목리	이목어촌계	

문의전화 : 061) 659-3931 여수시 어업생산과. 끝.

2024. 4. 22.

여 수 시 장

여수시 공고 제2024-1297호

## 양식업 면허 유효기간 연장허가 사항 공고

「양식산업발전법」 제17조 제2항, 같은 법 시행령 제23조에 따라 다음과 같이 양식업 면허 유효기간 연장허가 사항을 공고합니다.

### - 양식업 면허 유효기간 연장허가 내역 -

연장 허가 번호	면허 번호	양식업의 종류 (양식방법)	면적 (ha)	양식장 위치	면허기간	연장허가 기 간	수산자원 조성금 (천원)	양 식 업 권 자		비고
								주 소	성 명	
2024-41	11519	패류양식	10	화정 여자	2014.06.11- 2024.06.10	2024.06.11- 2034.06.10	1,000	율촌면 조화리	조***	

문의전화 : 061) 659-3931 여수시 어업생산과. 끝.

2024. 4. 23.

여 수 시 장

## 도로 지정 공고

여수시 상암동 564-1번지 외 5필지(562, 561-1, 560, 559, 558-1) 상 건  
축허가와 관련하여 건축법 제2조 제1항 제11호, 같은 법 제45조 제1항  
에 따라 아래와 같이 도로로 지정·공고합니다.

1. 위 치 : 여수시 상암동 564-5번지
2. 도로면적 : 276㎡
3. 도로길이 : 현황도 참조
4. 도 로 폭 : 6m
5. 지번별 도로지정 조서

구분	소재지	지번	지목	면 적(㎡)		비 고
				공부면적	지정면적	
	계			276	276	
	상암동	564-5	답	276	276	

6. 관련도서 : 별첨참조

2024. 4. 22.

여 수 시 장

[별 첨]

# 현 황 도

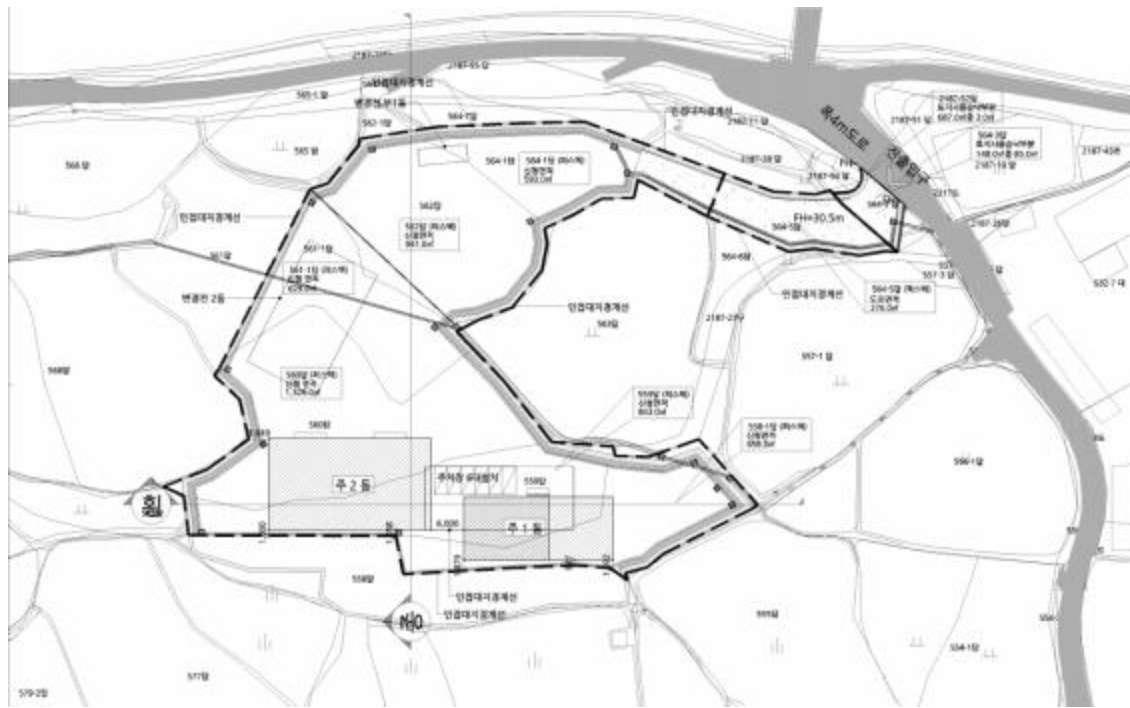



## 공 시 송 달 공 고

「지방자치단체를 당사자로 하는 계약에 관한 법률」 제30조의2(계약의 해제·해지 등) 및 같은 법 시행령 제91조(계약의 해제·해지 등 통지) 규정에 의거 계약 해지를 통보하였으나 폐문부재 등의 사유로 우편 송달이 불가능하여 「행정절차법」 제14조 제4항의 규정에 따라 다음과 같이 공시송달 공고합니다.

1. 공 고 명: 용역계약 해지 통보 공시송달 공고
2. 공고기간: 2024. 4. 22. ~ 2024. 5. 6. (15일간)
3. 공고장소: 시보 및 시청 홈페이지 공고
4. 공고내용

대상자			계약명	해지근거
업체명	대표자	주 소		
DH환경 산업	김*용	전라남도 여수시 울촌면 취적1길 39-36	2023년 해양쓰레기 정화사업 폐어구(폐합성수지 등) 운반처리용역	「지방자치단체를 당사자로 하는 계약에 관한 법률」 제30조의2 제1항 제6호 등

5. 문 의 : 여수시 회계과(☎061-659-3176)

※ 이해 당사자께서는 이의가 있으시면 공고기간 내 위의 연락처로 연락주시기 바라며,  
「행정절차법」 제15조(송달의 효력 발생)의 규정에 따라 공고일부터 14일이 지난  
때에 해당 문서가 본인에게 도달된 것으로 간주됨을 알려드립니다.

2024년 4월 22일

여 수 시 장

# 전문건설업 폐업신고 의한 등록말소 공고

전문건설업 폐업신고에 따라 신고사항을 「건설산업기본법」 제20조의2 (건설업의 폐업 등) 및 같은 법 시행규칙 제20조의3(건설업등록말소의 공고)에 따라 폐업 처리하였음을 다음과 같이 공고합니다.

2024년 4월 22일

## 여 수 시 장

1. 폐업대상 업체

상 호	영업 소재지	폐업대상 건설 업종 (등록번호)	법인번호 (주민번호)	폐업일자	폐업사유
(주)아이엠티 (김학태)	여수시 여수산단로 241	구조물해체.비계공사업 (여수2017-06-05)	206211-0050886	2024.4.22.	그 밖의 사유 (타 업종 등록예정)

2. 공고 기간: 2024. 4. 22. ~ 2024. 5. 6.(14일)

3. 공고 장소: 여수시 홈페이지 및 시보

4. 기타

본 신고사항은 건설산업기본법 시행규칙 제20조의3(건설업 등록말소의 공고)에 따라 건설산업정보시스템(<http://www.kiscon.net>)에 공고되었음을 알려드립니다.

## 여수시립도서관 정책 아이디어 전국 공모

전국 문화기반시설 총람에 의하면, 공공도서관은 이용하는 국민이 연간 1억 7천5백만 명으로 가장 즐겨 찾는 문화시설입니다.

(박물관 6천2백만 명, 미술관 1천6백만 명)

여수시립도서관은 모든 사람들이 행복하게 이용할 수 있는 복합문화 공간이자 평생배움터가 되고자 「여수시립도서관 정책 아이디어 공모전」을 개최하오니, 도서관을 사랑하는 분들의 많은 참여를 바랍니다.

2024. 4. 22.

여 수 시 장

1. 공 모 명 : 여수시립도서관 정책 아이디어 전국 공모
2. 공모기간 : 2024. 5. 1. ~ 5. 31.(31일간)
3. 응모자격 : 공모 주제에 관심 있는 국민 누구나
4. 공모주제 : 5개 주제 중 선택(제출 건수 제한 없음)
  - ① 복합문화공간으로서의 도서관 혁신 전략
  - ② 4차산업혁명 시대의 도서관 서비스 방안
  - ③ 2026 여수세계섬박람회 개최에 따른 도서관의 역할
  - ④ 이용 대상별 도서관 서비스 방안
  - ⑤ 여수시립도서관 3개 분관(돌산, 소라, 율촌) 특화 및 활성화 방안

※ 제안서 및 공모주제 예시 설명자료(붙임1) 참조
5. 응모방법 : 제안서 작성하여 방문, 우편, 이메일 제출
  - (제출서식) 시 홈페이지(www.yeosu.go.kr) ‘고시 공고’
  - (방문/우편) 여수시 웅천6길 51(웅천동) / 여수시이순신도서관(공모전 담당자)
  - (이 메 일) mirr13@korea.kr

※ 우편접수는 마감일 소인까지 유효, 기타 방법은 접수마감일 18:00 도착분에 한함

## 6. 심사기준 : 5개 항목(100점)

평가요소	평가 세부내용	배점(100점)
실현가능성	▶내용이 구체적이거나, 실무에 적용 가능한가, 윤리·사회적으로 문제가 없는가 등	30
창의성	▶주제가 참신한가, 내용이 독창적인가, 패러다임의 변화에 대응 가능한가 등	30
효율성	▶적은 비용으로 최대한의 성과를 낼 수 있는가 등 ▶다수에게 적용 가능한가, 파급력이 있는가 등	25
계속성	▶정책이 새로운 방향으로 변화하면서 지속 가능한가 등	10
노력도	▶자료의 완성도, 제안자의 노력의 정도, 과정 중의 장애요인 극복 노력 등	5

### ◆ 심사 제외 대상

- ① 일반적으로 공지되었거나 보편적으로 이용되고 있는 것
- ② 단순한 주의환기, 진정, 비판, 건의 또는 불만의 표시
- ③ 이미 채택된 제안이거나 그 기본 구상이 이와 유사한 것
- ④ 일반 통념상 적용이 불가능하다고 판단되는 것
- ⑤ 국가나 지방자치단체의 사무에 관한 사항이 아닌 것

## 7. 결과발표 : 2024. 8월 중(시 누리집·소통24 공개 및 개별통지)

## 8. 시상내역 : 10명(상금 260만원) \*훈격: 여수시장

- 최우수(1명) : 상금 50만원 <95점 이상>
- 우수(3명) : 상금 30만원 <85 ~ 94점>
- 장려(6명) : 상금 20만원 <70 ~ 84점>

- 시상금은 계좌로 지급하며, 우수 제안이 없을 경우 시상 미 실시
- 제출 건수는 제한이 없으나, 동일인이 3건 이상 채택될 경우 상위 2건까지 시상

## 9. 기타사항

- 응모서류는 반환하지 않으며, 동일 또는 유사한 내용으로 중복 응모된 제안인 경우 먼저 접수된 제안 우선 선정
- 제안 관련 제3자의 저작권 침해 등 분쟁 발생 시 책임은 응모자에게 있음
- 제안 내용이 타 공모전에서 입상한 사실이 있거나, 표절 등 기타 부정한 방법에 의한 경우 심사 대상에서 제외되며 수상 이후 발견 시 수상 취소 및 시상금 환수
- 채택된 제안이 내부사정 등으로 정책에 반영되지 않을 수도 있으며, 모든 사용 권한은 여수시가 보유함
- 공고내용 미인지에 따른 책임은 본 공모에 응모한 개인에게 있음

※ 문의처: 여수시 도서관운영과 이순신도서관팀(061-659-2867)

붙임 1. 제안서(서식) 및 공모주제 예시 설명자료 1부.

2. 개인정보 수집 및 이용동의서 1부. 끝.

## 도로 지정 공고

여수시 소라면 대포리 551-4번지 외 2필지 건축허가와 관련하여 「건축법」 제2조제1항제11호 및 같은 법 제45조제1항에 따라 아래와 같이 도로로 지정(변경) · 공고합니다.

2024. 4. 22.

여 수 시 장

1. 위 치 : 소라면 대포리 551-4, 551-37
2. 도로면적 : 16.10m<sup>2</sup>
3. 도로길이 : 62.4m
4. 도 로 폭 : 0.258m
5. 지번별 도로지정 조서

소재지	지번	지목	면 적(m <sup>2</sup> )		비 고
			공부면적	지정면적	
소라면 대포리	551-4	전	2,741.6	14.90	
소라면 대포리	551-37	암	883.8	1.20	

6. 관련도서 : 별첨참조

## 현황도

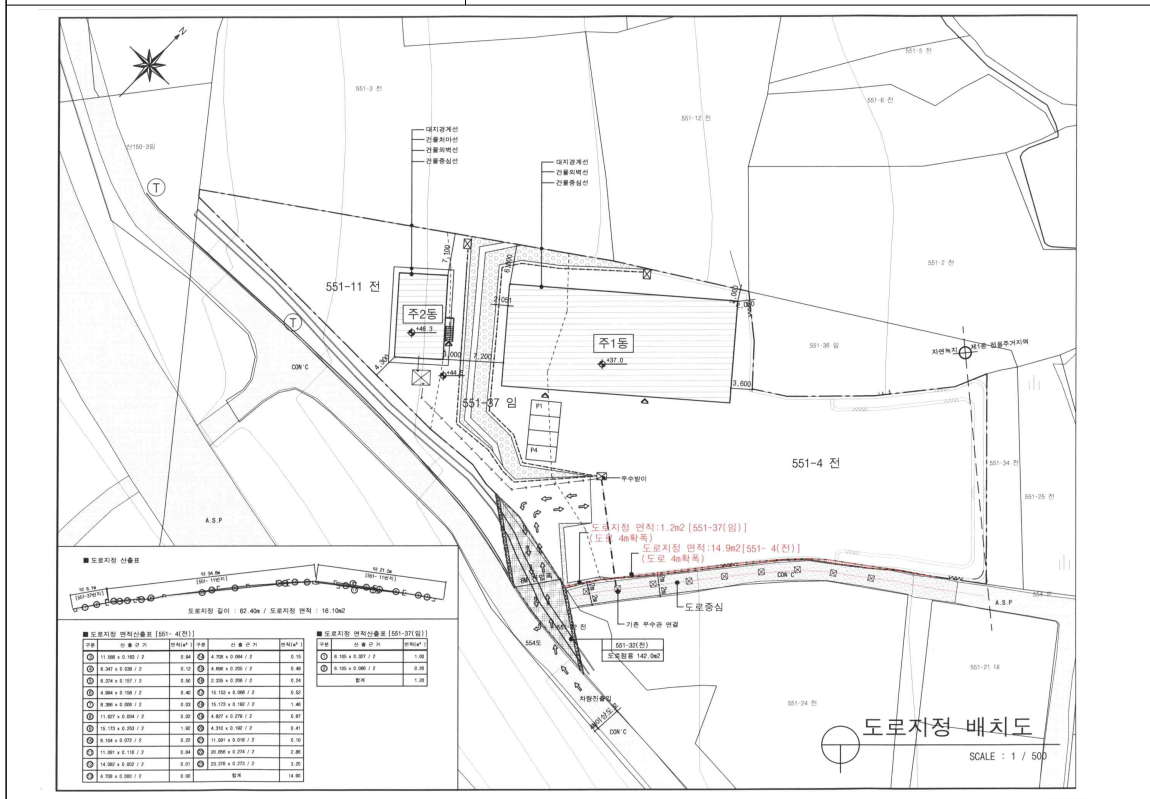

## 공유수면 점·사용 승인을 위한 이해관계자 등의 의견 수렴 공고

공유수면 점·사용 승인 신청이 접수됨에 따라 「공유수면 관리 및 매립에 관한 법률」 제8조제7항 및 동법 시행령 제9조의2제1항에 따라 이해관계자 등의 의견수렴을 위해 아래와 같이 공고하오니, 의견이 있으신 분들은 기한 내 의견을 제출해주시기 바랍니다.

2024. 4. 23.

# 여 수 시 장

### 1. 신청개요

신청인	점용·사용 장소	목적	면적	사용기간
여수시장 (섬발전지원과)	여수시 남면 화태리 44-10번지 일원	남면 월전 접안시설 정비공사	1,711㎡	30년

### 2. 공람장소, 공람기간

- 공람장소: 여수시 해양정책과
- 공람기간: 2024. 4. 23. ~ 2024. 5. 13.(20일간)

### 3. 의견제출기간 및 방법

- 제출기간: 2024. 4. 23. ~ 2024. 5. 13.(20일간)
- 제출방법: 의견제출서 서식에 맞춰 제출
- 제 출 처: 등기우편(여수시 신월로 648, 4층 해양정책과)  
전자우편(pdean@korea.kr)
- 담 당 자: 공유수면관리팀 해수8급 박정호

### 4. 기타 문의사항은 여수시 해양정책과(☎659-3972)로 문의주시기 바랍니다.

□ 위치도

