

남해안거점도시 미항여수

2023. 7. 12.(수) 14:00
주민센터 회의실(2층)

2023年 7月-1호 [묘도동 회보]

- 남해안거점도시 미항여수, '묘도동'이 앞장서겠습니다. -



묘도동

목 차

1 통장회의 자료

가. 행정민원팀 소관

1. 2023년 하반기 정기인사에 따른 직원 변동사항 알림	2
2. 여수시 공무원 행동강령 및 신고제도 안내	3
3. 2023년 하반기 「등하굣길 안전지킴이 지원 사업」 참여자 모집	4
4. 2023년 여수시 「남도 숙박할인 BIG 이벤트」참여 숙박업소 추가 모집 ..	4
5. 「교통사고 사망자 절반 줄이기」 안내	5
6. 2024년 조림사업 신청 안내	5
7. 제20회 여수시 후계농업경영인 대회 개최 안내	6
8. 2023년 중증장애인 반려동물 진료비 지원사업 안내	6
9. 「전남 블루이코노미 창업지원사업 2차 모집」 홍보	7
10. 「2023년 온라인 쇼핑몰 입점 지원사업 참여기업 모집」 안내	7
11. 2023 통합문화이용권 「잔액 소진 이벤트-여름 빵캉스」 홍보	7
12. 여수시 공구도서관 운영 홍보	8
13. 「2023년도 신중년 사회공헌 사업」참여자 및 참여기관 모집 홍보	8
14. 농·수산물 수출물류비 대체지원사업 홍보	9
15. 클린하우스 및 분리수거함 설치대상지 수요조사	9
16. 올바른 생활쓰레기 분리배출 홍보	10
17. 2023년 탄소중립포인트제 가입 홍보	10

나. 맞춤형복지팀 소관

1. 제20회 대한민국 아동총회 전남지역대회 홍보	13
2. 여수시 가족+센 심리토크콘서트 「우리가족-소확행」 홍보	13
3. 장애인 하이패스 전국 고속도로 확대 및 단말기 구매비용 지원 안내	14
4. 여름방학 청소년 자원봉사 길라잡이! 프로그램	14
5. 비브리오 패혈증 예방 안내	15
6. 여수 출신 '이달의 독립운동가' 알리기 홍보	15

2 첨부 문서 16

2023년 7월중
첫 번째 통장회의

「제1차」 회의자료
묘도동 【행정민원팀】

I. 행정민원팀

1	2023년 하반기 정기인사에 따른 직원 변동사항 알림	김도연 (659-1690)
---	-------------------------------	-------------------

□ 총괄 : 전출 4명, 전입 4명

○ 정원 11명, 현원 11명

❖ 전출 : 4명

연번	성명	직급	현임	신임	연락처
1	정용길	행정5급	묘도동	소라면	010-4610-8659
2	박규빈	행정8급	묘도동	휴 직	010-7753-4110
3	이동휘	행정8급	묘도동	휴 직	010-5398-4775
4	김남익	복지9급	묘도동	국 동	010-7554-9239

❖ 전입 : 4명

연번	성명	직급	현임	신임	담당업무
1	서영수	행정6급 (직무대리)	보건행정과	묘도동	묘도동 업무 총괄 061)659-1687
2	임창근	행정8급	섬발전지원과	묘도동	예산, 회계, 수산, 관광 061)659-1693
3	박재훈	복지8급	휴직	묘도동	맞춤형복지, 지역사회보장협의체 061-659-1699
4	이수빈	행정9급	휴직	묘도동	농업, 안전총괄, 민방위 061)659-1700

【첨부1】 <7월 10일 기준> 묘도동 주민센터 좌석배치도(P.17)

□ **여수시 공무원 행동강령**

공정한 직무수행(11개)	부당이득 수수금지(7개)	건전한 공직풍토 조성(3개)
<ul style="list-style-type: none"> ■ 공정한 직무수행 저해지시 처리 ■ 사적 이해관계의 신고 등 ■ 고위공직자의 민간 분야 업무활동 내역 제출 ■ 직무 관련 영리행위 등 금지 ■ 가족 채용 제한 ■ 수의계약 체결 제한 ■ 퇴직자 사적 접촉의 신고 ■ 특혜의 배제 ■ 예산의 목적외 사용금지 ■ 정치인의 부당한 요구에 대한 처리 ■ 인사청탁 등의 금지 	<ul style="list-style-type: none"> ■ 이권개입 등의 금지 ■ 직위의 사적 이용 금지 ■ 알선·청탁 등의 금지 ■ 직무관련 정보 이용 거래 등의 제한 ■ 공용물의 사적 사용·수익의 금지 ■ 사적 노무 요구 금지 ■ 금품등의 수수 금지 	<ul style="list-style-type: none"> ■ 외부강의등의 사례금 수수 제한 ■ 직무관련자 거래 신고 ■ 경조사 통지 제한

- '우리 시에서는 시 부서와 읍·면·동 업무를 집행함에 있어 투명하고 공정하게 처리하도록 최선을 다하고자 하오니,
- 업무 관계공무원의 부당사항이 있으시면 동장에게 직접 연락하여 주시고 부당사항에 대한 동장의 처리에 이의가 있으시면 읍·면·동 관할국장인 행정안전국장(☎ 659-3104)에게 연락하여 주시기 바랍니다.
- 또한 담당공무원 또는 관련부서에서 금품 또는 향응을 요구하거나 수수의사를 암시할 만한 언동을 하였을 경우 우리 시 감사담당관실(☎ 659-3061)로 신고하시기 바랍니다.

3	2023년 하반기 「등하굣길 안전지킴이 지원 사업」 참여자 모집	박규빈 (659-1693)
----------	--	--------------------------

□ 사업개요

- 접수기간 : 2023. 7. 10.(월) ~ 7. 14.(금) / 5일간
- 사업기간 : 2023. 8. 21.(월) ~ 12. 22.(금) / 5개월간(예정)
- 모집인원 : 140명
 - ※ 참여자 선발 확정 : 2023. 8. 14.(월) / 선발자 개별통보 및 여수시 홈페이지 공고
- 참여자격 : 35세 이상 ~ 64세 이하(1988년~1959년)이며, 재산 4억원 이하의 근로 능력이 있는 여수 시민
 - ※ 기준 중위소득 75% 이하인 자 우선 선발
- 근무내용 : 초등학교 등하굣길 안전지도 및 학교 주변 안전시설 모니터링
- 근로시간 : 주15시간(주 5일 / 1일 3시간)
- 임 금 : 시급 9,620원, 간식비 5,000원, 주·연차 수당, 4대 보험 가입
- 신청접수 : 주소지 읍·면·동 주민센터

□ 협조사항 : 마을 주민 적극 홍보 및 안내

4	2023년 여수시 「남도 숙박할인 BIG 이벤트」 참여 숙박업소 추가 모집	박규빈 (659-1693)
----------	--	--------------------------

□ 모집개요

- 신청기간 : 2023. 7. 5.(수) ~ 2023. 7. 19.(수)
- 신청대상 : 공고일 기준 사업자 등록 완료 숙박업소 중 사업참여 희망업소
 - ※ 일반숙박업, 관광숙박업, 한옥체험업, 외국인관광도시민박업, 농어촌민박업, 유스호스텔 등 6개
- 사업내용 : 전라남도·광주광역시 외 거주자가 여수시 내 지정 숙박업소 이용 시 숙박요금 할인
 - 할인금액 : 10만원 이상 **4만원**/ 7만원 이상 **3만원**/ 7만원 미만 **2만원**
- 신청방법 : 접수시간 내 방문 또는 등기우편
- 제출서류 : 신청서, 숙박료 공시가격표, 사업자등록증명, 통장사본, 국세완납 증명서, 지방세납세증명서
 - ※ 참여신청 시, 숙박료 공시가격 작성(향후 공시가격을 기준으로 할인적용)
 - ※ 공시가격 변동 발생 시, 숙박업소는 변동된 가격을 여수시 관광과에 사전 제출, 이후 변동된 가격 여수시 홈페이지에 재공고
- 문 의 처 : 여수시청 관광과 ☎ 061)659-3867

5	「교통사고 사망자 절반 줄이기」 안내	이동휘 (659-1700)
---	----------------------	-------------------

□ 홍보개요

- 목 표 : 교통사고 사망자 절감
- 진행상황 : 교통사고 사망자수 2023. 6. 15. 기준 전년 동기대비 19.8% 증가

구 분	사망자수 (명)	주요 사고 유형별 사망자수(명)			
		노인	보행자	이륜차	음주
2022. 6. 15.	86	42	23	15	2
2023. 6. 15.	103	64	32	12	4
증 감	17	22	9	△3	2
증감률(%)	19.8	52.4	39.1	△20.0	100.0

- 주의사항
 - 인도가 없는 도로에서 보행에 주의. 밤에 밝은 색 옷 입기
 - 교통신호 잘 지키기. 무단횡단 하지 않기
 - 승차 시 안전띠 꼭 착용하기
 - 이륜차, 킥보드 운행 시 안전헬멧 착용하기

□ 협조사항 : 마을 주민 적극 홍보 및 안내

6	2024년 조림사업 신청 안내	이동휘 (659-1700)
---	------------------	-------------------

□ 사업개요

- 신청기간 : 2023. 6. 27.(화) ~ 10. 31.(화)
- 대 상 : 여수시에 조림사업을 신청하고자 하는 임야
- 신청서류
 - 조림사업 신청서, 신분증 사본(사업자등록증) 및 토지등기부등본
 - 조림비용 납부 약약서, 위임장, 공유자 사업 동의서 등
- 접 수 처 : 여수시청 산림과 산림조성팀(망마경기장)(☎ 659-4605)
- 대상지 선정 : 2023. 12월(개별통보)
- 지원내용 : 2024년 조림사업비 90%지원, 자부담 10%
- 지원수종 : 편백(2년생), 황칠나무(2년생), 헛개나무(2년생) 등

□ 협조사항 : 마을 주민 적극 홍보 및 안내

7	제20회 여수시 후계농업경영인 대회 개최 안내	이동휘 (659-1700)
----------	----------------------------------	--------------------------

□ **행사개요**

- 일 시 : 2023. 7. 21.(금) 10:30 ※ 개회식 11:00
- 장 소 : 흥국체육관
- 참여인원 : 450여명(회원 및 가족, 유관기관·단체 등)
- 내 용 : 개회 퍼포먼스, 우수농업인 표창, 화합한마당, 농특산물 전시 등
- 주최/주관 : 여수시 / (사)한국후계농업경영인여수시연합회

□ **협조사항** : 마을 주민 적극 홍보 및 안내

8	2023년 중증장애인 반려동물 진료비 지원사업 안내	이동휘 (659-1700)
----------	-------------------------------------	--------------------------

□ **사업개요**

- 신청기간 : 2023. 7. 3.(월) ~ 7. 21.(금)
- 신청대상 : 해당조건에 모두 충족하는 사람이 소유한 반려견
 - 여수시에 주민등록이 되어 있고 실제 거주하는 사람
 - 중증장애인(심한장애)으로 등록되어 있는 사람
- 신청한도 : 1가구당 200천원 이내
- 사업내용 : 등록된 동물의 진료비용(질병치료, 수술비, 백신접종 등) 지원
(단순 약품처방 및 용품구입, 미용비 제외 / 내장형 동물등록 필수)
- 제출서류
 - (공통) 신청서, 복지카드 사본, 신분증 사본, 동물등록증 등 각 1부
 - (추가) 기초생활수급자 또는 차상위계층 관련 증빙서류 각 1부
- 신청문의 : 농업정책과 반려동물팀(☎061-659-2473)
- 신청방법 : 방문 및 우편, 전자우편 접수
 - (방 문) 여수시 주동1길 32, 농업정책과 반려동물팀
 - (전자우편) ksy3046@korea.kr
- 대상자 선정 및 안내 : 2023. 7. 31.(월)

□ **협조사항** : 관내 마을 학생 적극 홍보 및 안내

9	「전남 블루이코노미 창업지원사업 2차 모집」 홍보	김다정 (659-1697)
---	-----------------------------	-------------------

□ 사업개요

- 모집기간 : 2023. 7. 3.(월) ~ 7. 20.(목)
- 모집대상 : 전남지역에 창업을 희망하는 초 기술분야 예비창업자
- 지원혜택 : 사업화지원금 최대 2,000만원 차등 지원, 창업교육, 컨설팅 등
- 접수방법 : 이메일 접수(jncreative@ccei.kr)
- 문 의 처 : 창업일자리본부 박주희 주임(☎ 061-661-1936)

【첨부 2】 「전남 블루이코노미 창업지원사업 2차 모집」 홍보 포스터(P.18)

10	「2023년 온라인 쇼핑몰 입점 지원사업 참여기업 모집」 안내	김다정 (659-1697)
----	------------------------------------	-------------------

□ 공고개요

- 신청기간 : 2023. 7. 3. ~ 7. 21. 18:00까지
- 지원대상 : 전남 소재 온라인 판매 가능한 중소기업 50개사
- 채 널 사 : (주)위메프
- 지원내용
 - 상세페이지(10개사, 1개사당 1품목) 제작 지원
 - 위메프 기획전(2회) 참여(50개사, 마케팅·쿠폰비용 등) 지원
 - 쇼호스트 활용 라이브커머스(1회, 3개사) 지원
- 보조사업자 : (재)전라남도중소기업일자리경제진흥원
- 문 의 처 : 전남중소기업일자리경제진흥원 김성경 주임(☎ 061-288-3833)

11	2023 통합문화이용권 「잔액 소진 이벤트-여름 빵캉스」 홍보	김다정 (659-1697)
----	------------------------------------	-------------------

□ 사업개요

- 사업기간 : 2023. 7. 1.(토) ~ 8. 31.(목)
- ※ 7. 1.(토) 이전 잔액 소진 내역으로 참여불가
- 모집대상 : 무작위 100명
 - 주민등록상 주소지가 전라남도인 문화누리 이용자에 한함
 - 이벤트 기간내 문화누리카드 잔액 소진 후 ‘잔액 0원’ 인증(카드승인 문자, 영수증 등) 신청한 이용자 중 선정

- 증정품목 : 뚜레쥬르 상품권 10,000원
- 참여방법 : 네이버폼 설문지 제출, 이메일 제출, 우편 및 FAX 제출 중 택 1
- 문 의 처 : 전남문화재단 생활문화진흥팀 (☎ 061-280-5847)

【첨 부 3】 2023 통합문화이용권 「잔액 소진 이벤트 - 여름 빵캉스」 홍보 포스터(P.19)

12	여수시 공구도서관 운영 홍보	김다정 (659-1697)
-----------	------------------------	--------------------------

□ 운영개요

- 운영기관 : 주민센터 8개소
 - 돌산읍, 소라면, 율촌면, 화정면, 국동, 여서동, 둔덕동, 만덕동
- 운영시간 : 평일 9:00 ~ 18:00 (주말, 공휴일 제외)
- 이용대상 : 여수시민 누구나
- 대여기간 : 2박 3일 (1회에 한하여 연장 가능)
- 대 여 료 : 무료
- 이용방법 : 신분증 지참하여 방문 신청 (공구 대여증 작성)

13	「2023년도 신중년 사회공헌 사업」 참여자 및 참여기관 모집 홍보	김다정 (659-1697)
-----------	--	--------------------------

□ 사업개요

- 모집인원 : 참여자 00명 / 참여기관 00개소
- 모집기간 : 2023. 7. 6.(목) ~ 정원 모집 시까지
- 참여대상 : 만 50세 이상 70세 미만의 여수시 거주 중인 퇴직(예정)자
 - 국가공인자격 보유자 또는 해당분야 경력 3년 이상 등
- 활동내용
 - 참여기간 : 2023. 7. ~ 12.
 - 지원사항 : 활동수당 2,000원(시간당), 교통비 3,000원, 식비 6,000원(1일 4시간 이상 활동 시)
 - 활동기관 : 비영리 단체, 사회적협동조합 등
- 접수방법 : 방문접수 또는 이메일 접수
 - 쌍봉종합사회복지관(여수시 학동서4길 58-20) ssangbon0501@naver.com
- 문 의 처 : 쌍봉종합사회복지관 (☎ 061-681-7179)

14	농·수산물 수출물류비 대체지원사업 홍보	김다정 (659-1697)
----	-----------------------	-------------------



□ 사업개요

- 사업기간 : 2023. 7. ~ 12. 31.
- 지원대상 : 농수산물식품 수출기업 및 수출농가
- 지원내용
 - 농수산물식품해외 인증 취득 지원
 - 수출 전략품목 해외 주류시장 진출 종합 지원
 - 농수산물식품 해외 상설 판매장 활용 판촉행사 지원
 - 농수산물 수출 포장디자인 개발 지원
 - 농수산물 수출용 소모품 자재 구입비 지원
 - 농수산물 수출 부대운임 지원
 - 농수산물 수출가격 안정화 지원
- 문 의 처 : 중소기업육성팀장 박영화(☎061-659-3615)

15	클린하우스 및 분리수거함 설치대상지 수요조사	김승민 (659-1691)
----	--------------------------	-------------------

□ 개 요

- 내 용 : 분리배출 취약지에 재활용품을 분리·보관 할 수 있도록 분리수거함 또는 클린하우스 설치대상지 의견 수요조사
- 협조사항 : 재활용품 분리수거함 또는 클린하우스 설치가 필요한 지역의 토지사용 가능여부, 관리자 지정 등 인근 주민들의 의견 수렴
- 기 간 : 2023. 7. 19 (수) 까지

사 진(예시)	
재활용 동네마당 클린하우스 (길이: 10m, 폭: 1.5~2m, 높이: 3m)	분리수거함 설치 모형
	

16	올바른 생활쓰레기 분리배출 홍보	김승민 (659-1691)
----	-------------------	-------------------

☐ 재활용품 분리 배출

- 품목별, 종류별로 분리 배출
- 투명 페트병(먹는 샘물, 음료)과 합성수지 용기(플라스틱) 별도배출
- 폐지류를 제외한 모든 재활용품 배출시 투명한 비닐봉지 사용
- 종이(박스)류는 반드시 펴서 끈으로 묶은 뒤 배출

※ 폐종이팩(우유팩)은 폐지류와 섞이지 않도록 별도로 분리 배출

☐ 생활쓰레기 분리 배출

- 배출시간 준수(오후8시 ~ 오전5시)
- 일반쓰레기는 반드시 종량제봉투를 사용하여 배출
- 종량제봉투에 일반쓰레기와 음식물쓰레기 혼합 배출 금지

☐ 대형폐기물 배출

- 일반 대형 폐기물은 품목에 맞는 대형폐기물 스티커를 부착하고 민간 위탁업체(☎061-686-6811)로 전화

☐ 협조사항

- 종량제봉투, 음식물스티커, 대형폐기물 스티커 사용

【첨부 4】 생활쓰레기 배출 안내 전단지(P.20)

17	2023년 탄소중립포인트제 가입 홍보	김승민 (659-1691)
----	----------------------	-------------------

☐ 탄소포인트제 운영 개요

- 정 의 : 전기·상수도·도시가스 사용량을 최근 2년간 사용량과 비교하여 절감률에 따라 인센티브*를 지급하는 제도

* 현금, 그린카드 포인트 등 신청 시 선택

- 모집기간 : 2023. 1. ~ 12.
- 참여대상 : 여주시민(세대 당 1개 계정)

* 주소 변경 시 홈페이지 접속하여 주소 변경 신청

(이사 등으로 거주지 이전 시 전기·수도·가스 고객번호 및 주소 미변경 시 인센티브 지급 대상 불가)

○ 참여방법

- 인터넷 신청 : 홈페이지(<http://cpoint.or.kr>)에서 회원가입 후 신청
- 방문 신청 : 여수시 기후생태과 또는 읍·면 사무소 및 동 주민센터에 방문하여 신청서 작성
- 우편 제출 : 여수시 기후생태과(여수시 시청동 1길 23, 1층)

○ 참여혜택 : 가정 내 사용하는 에너지 항목(전기, 상수도, 도시가스)을 과거 1~2년간 월별 평균 사용량과 현재 사용량을 비교하여 절감 비율에 따라 탄소포인트를 부여 (1포인트당 2원)

※ 과거 2년간 월 사용량 수집 불가 시 1년간 월 사용량을 기준 사용량으로 함

○ 문 의 처 : 여수시 기후생태과 (☎ 061-659-3805)

○ 협조사항 : 미 가입 세대 발굴하여 주민 가입 홍보

【첨부 4】 탄소포인트제 홍보 리플릿(P.21)

2023년 7월 중
첫 번째 통장회의

「제2차」 회의자료
묘도동 【맞춤형복지팀】

II. 맞춤형복지팀

1	제20회 대한민국 아동총회 전남지역대회 홍보	여진화 (659-1695)
---	---------------------------------	-------------------

□ 행사개요

- 사업명 : 제20회 대한민국 아동총회 전남지역대회
- 참가대상 : 50명(도내 만 10세~15세 아동)
- 진행일정

구분	일시	지역대회	참여방법	비고
서부권	7월 15일(토)	사전모임 1차	온라인	ZOOM
	7월 22일(토)	사전모임 2차 및 지역대회	오프라인	전남여성가족재단 204호 (무안군 삼향읍 어진누리길 30)
동부권	7월 15일(토)	사전모임 1차	온라인	ZOOM
	7월 22일(토)	사전모임 2차 및 지역대회	오프라인	여수청소년해양교육원 교육실 (여수시 오동도로 61-7)

- 신청방법 : 포스터 내 QR코드 또는 신청링크*를 통한 온라인 지원서 작성 제출
* 신청링크 : (서부권)<https://naver.me/5D3wlzwz/> (동부권)<https://naver.me/Fv7MtmM3>
- 참여혜택
 - 대표로 선발된 아동은 제20회 대한민국아동총회 전국대회 참여
 - 적극적인 토론을 통한 참여권 기회 제공 및 봉사시간 인증
- 문의사항 : 세이브더칠드런 서부지역본부 광주아동권리센터(☎ 062-942-1177)

2	여수시 가족+센터 심리토크콘서트 『우리가족-소확행』 홍보	여진화 (659-1695)
---	--	-------------------

□ 행사개요

- 사업명 : 여수시 가족+센터 심리토크콘서트 『우리가족-소확행』
- 참여대상 : 초등학생 자녀와 가족 100명
- 일시 : 2023년 7월 22일(토) 14:00 ~17:00
- 장소 : 여수시청소년해양교육원 3층 강당
- 접수기간 : 2023년 7월 3일(월) 10:00 ~ 선착순 마감
- 신청방법 : 여수시 가족+센터 홈페이지 온라인 접수
- 문의사항 : 여수시가족+센터 박애경(가족상담) ☎ 061-692-4173

3	장애인 하이패스 전국 고속도로 확대 및 단말기 구매비용 지원 안내	여진화 (659-1695)
----------	---	--------------------------

□ 개 요

- 대 상 : 통합복지카드(A형 또는 B형) 이용 감면대상자
※ 단, 최근 5년 이내 장애인 하이패스 감면 지원금 혜택을 받은 경우 제외
- 지원일자 : 2023. 7. 3. ~ 12. 31.
- 지원금액 : 4만원/ 1대
- 신청방법
 - 온 라 인(www.hipass.co.kr)
 - 오프라인(행정복지센터, 보훈지청, 고속도로 사무실)
- 구입방법 : 고속도로 통행료 홈페이지(www.hipass.co.kr)
- 변경사항
 - 서비스확대(기존 13개 고속도로 -> 전국 고속도로) 및 단말기 구매비용 지원확대
- 문의사항 : 한국도로공사 ☎ 1588-2504

4	여름방학 청소년 자원봉사 길라잡이 프로그램	김남익 (659-1699)
----------	--------------------------------	--------------------------

□ 신청개요

- 운영기간 : 2023. 7. 27.(목) ~ 8. 17.(목)
- 모집기간 : 2023. 6. 30.(금) ~ 8. 16.(수)까지(선착순 마감)
- 대 상 : 관내 중·고등학생 및 교육 희망 봉사자
- 장 소 : 자원봉사센터 강의실(진남스포츠센터 3층)
- 모집인원 : 100명 내외(각 프로그램별 25명 내외)
- 신청방법 : 온·오프라인 신청 접수(1365자원봉사포털 신청 및 신청서 제출)
- 문 의 처 : 거주지 동 주민센터, 여수시 사회복지과(☎061)659-1365)

【첨부 6】 여름방학 청소년 자원봉사 길라잡이 신청 안내문(P.25)

5	비브리오 패혈증 예방 안내	문다슬 (659-1698)
---	----------------	-------------------

□ 발생원인

- 해산물을 날로 먹거나 덜 익혀서 먹을 경우 감염
- 상처난 피부가 오염된 바닷물에 접촉할 때 감염

□ 감염증상

- 발열, 오한, 혈압 저하, 복통, 구토, 설사, 피부병변 발생

□ 예방수칙

- 어패류 충분히 익혀 먹기
- 피부에 상처가 있을 경우 바닷물과 접촉하지 않기
- 어패류는 -5도 이하로 저온 보관하기
- 어패류는 흐르는 수돗물에 깨끗이 씻어 사용하기
- 어패류를 다룰 때 장갑 착용하기
- 사용한 도마, 칼 등은 소독하기

6	여수 출신 '이달의 독립운동가' 알리기 홍보	여진화 (659-1695)
---	--------------------------	-------------------



2023. 7.
남해안 거점도시 **미항여수**

여수 출신 이달의 독립운동가

- ▶ 성 명 : 김형석(金炯錫)
- ▶ 출 생 지 : 여수 화양 안포 출생
- ▶ 출생연도 : 1909년 6월 10일
- ▶ 사 망 일 : 1983년 10월 30일
- ▶ 운동분야 : 학생운동
- ▶ 훈 격 : 건국포장(2001년)
- ▶ 공적내용

- 서울 중등학교 재학 학생으로 1929년 12월 전국 동맹휴교에 동참하여 조선학생전위동맹을 조직하고 항일 격문을 배포, 동맹휴학, 만세시위를 주동함.
- 학생운동 조직원으로 제국주의 교육 배척을 골자로 한 격문을 낭독하고 학생들에게 배부한 사건으로 체포됨.
- 1930년 12월 19일 경성지방법원에서 보안법 및 출판법 위반으로 징역 8월, 집행유예 4년을 선고 받을 때까지 1년여 옥고를 치름.
- 정부에서는 고인의 공훈을 기리어 2001년 건국포장을 추서함.



첨부 문서

묘도동 좌석배치도 (2023.7.10. 현재)

<div>묘도동장 서영수 행)1687 휴)010-3623-2576</div>		대표번호 659-1686		<div>맞춤형복지팀장(행정6급) 김희재 경로당, 노인일자리 행)1696 휴)010-9345-1056</div>		<div>진지팩스 659-1926</div>	
<div>행정민원팀장(공업6급) 서진수 주민자치, 선거, 체육 행)1689 휴)010-6601-2172</div>		<div>김도연(행정7급) 총무, 기획, 감사, 건설교통 행)1690 휴)010-2769-0322</div>		<div>임창근(행정8급) 예산, 회계, 수산관광 행)1693 휴)010-2830-3612</div>			
<div>문다슬(간호8급) 보건, 보안등 행)1698 휴)010-7424-3971</div>		<div>박재훈(사복8급) 맞춤형 복지사업, 장사, 후원, 복지가동대, 긴급지원 행)1699 휴)010-5119-0313</div>		<div>김승민(사복9급) 노인복지, 환경복지, 수도행정 행)1691 휴)010-6473-9448</div>		<div>이수빈(행정9급) 농업, 인건총괄, 산림공원 행)1700 휴)010-4136-1985</div>	
<div>여진화(사복8급) 수급자, 과상위, 노인, 아동, 장애인, 여성 행)1695 휴)010-6688-2047</div>		<div>김다정(행정9급) 주민등록, 재정영, 문화산업 세무, 일자리 행)1697 휴)010-8918-1193</div>					

(일구)

(일 구)

<https://ccei.creativekorea.or.kr/jeonnam>



창업지원금 최대
2,000만원 지원!

전남 블루이코노미 창업지원사업 - 2차 모집

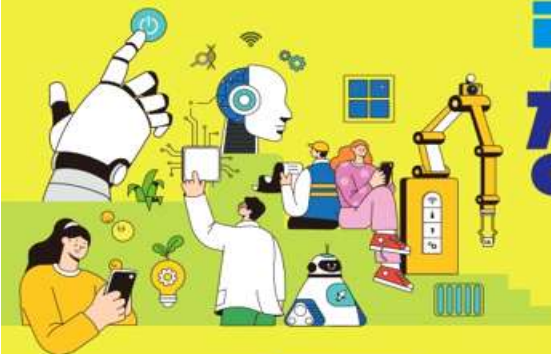

모집기간 2023. 7. 3.(월) ~ 7. 20.(목)

모집대상 전남도 내 창업을 희망하는 쏘 기술분야 예비창업자

• 공고일 기준 신청자 명의의 사업자등록(개인, 법인)이 없는 자

모집인원 00명

신청분야 쏘 기술분야

정보·통신, 전기·전자, 기계·소재(재료), 바이오·의료(생명·식품),
에너지·자원(환경·에너지), 화학(화공·섬유), 공예·디자인 등

지원내용 사업화지원금 최대 2,000만원 지원, 창업교육, 멘토링 등

접수방법 이메일(jncreative@ccei.kr) 접수

제출서류 사업계획서, 개인정보 수집·이용·제공 동의서

• 전남센터 홈페이지 참조 (홈페이지 : <https://ccei.creativekorea.or.kr/jeonnam>)

문의처 전남창조경제혁신센터 창업일자리본부

T. 061) 661-1936



전남문화누리

여름 빵@캉스



기 간 2023. 7. 1.(토) ~ 8. 31.(목) / 2개월

대 상 주민등록상 주소지가 전라남도인 문화누리카드
이용자 중 이벤트 기간 내 잔액을 전부 소진한 자
(본인 충전금 제외)

상 품 두레쥬르 10,000원 교환권

선정방법 잔액 0원을 인증한 신청자 대상으로 무작위 100명 추첨
* 전시장, 공연장 등 시각, 공연 분야 기초 문화예술 이용 증빙자는 당첨확률이 2배로 UP!

참여방법

잔액소진 이벤트 신청서 및 개인정보 수집동의서 작성 후 하단의 방법을 통한 제출

네이버 폼 설문지



이메일

voucher@jncf.or.kr

우편 및 FAX

〈우 편〉
전남 무안군 삼향읍 후광대로
242, 13층 생활문화진흥팀
〈팩 스〉
061-280-5850

신청서 및 동의서 양식은 [전남문화재단 누리집\(jncf.or.kr\)](http://jncf.or.kr)에서 다운로드 가능합니다!
(재단 누리집 → 열린광장 → 공지사항 → "잔액 소진 이벤트" 게시글 클릭)

★유의사항

- 7. 1.(토) 이전 잔액 소진 내역으로는 참여 불가합니다.
- 1인 1회 응모 가능합니다. 중복 지원이 확인 될 경우 당첨이 취소 될 수 있습니다.
- 증빙 이미지 조작 등이 발견 될 경우 당첨이 자동 취소됩니다.
- 기재한 정보가 사실과 다르거나 문화누리카드 실제 이용자가 아닐 경우 당첨이 취소됩니다.
- 주소 및 연락처 오기재로 인한 발송 오류의 책임은 작성자 본인에게 있습니다.
- (문의처) 전라남도문화재단 생활문화진흥팀 통합문화이용권 담당자 061-280-5847

문화체육관광부

한국문화예술위원회

복권위원회

전라남도

전남 문화재단

남해안 경제도시
미항여수

신도시 여수
Shin-doo City Yeosu
Yeosu

생활쓰레기 배출 이렇게 해주세요!



1 생활쓰레기 배출 안내

- 배출시간 : 일몰 이후(당일 20:00~ 다음날 05:00)
- 배출장소
 - (공동주택) 단지 공용쓰레기장
 - (단독주택) 가까운 거점수거 집하장, 마을별 공용쓰레기장
- 배출금지 : 주간 및 일요일
- 배출방법 : 규정된 종량제 봉투에 묶음선 아래까지만 채움(무게 15kg 이하)



2 규정된 종량제 봉투에 버려주세요

- 씻어도 **이물질**이 제거되지 않는 **비닐류, 용기류**
예) 음식물 묻은 비닐, 케첩통-식용유통, 컵라면 용기 등
- 폐합성수지류**(과자, 라면봉투, 기타 비닐봉투 등 깨끗한 폐비닐류)는 시멘트 생산 열원으로 재활용함에 따라 **별도 분리배출**

3 마대 에 담을 대형폐기물(반드시 **스티커** 부착)??

- 불연성 폐기물류**
예) 깨진병, 판유리, 조명기구용 유리류, 도자기류, 사기그릇
→ 깨진 유리는 종이나 상자로 싸서 테이프를 붙여 종량제봉투에 배출
- 소량의 정원수 전정 가지, 인테리어 폐기물 등
→ 대량 배출은 뭉거나 자루에 담아 민간 폐기물처리업체에 위탁



생활쓰레기를
마대에 담아 배출하는 경우
수거하지 않습니다.



- 재활용이 되지 않는 비닐류를 마대(비닐)에 담아 배출
- 낚시관련 등 잡쓰레기를 마대에 담아 배출
- 현수막 등 잡쓰레기를 마대에 담아 배출
- 생활쓰레기를 마대에 담아 배출하는 경우

여수시
YEOSU CITY

여수시도시관리공단

oint 탄소포인트제

CO₂ 줄이기, 우리집부터 시작해요!

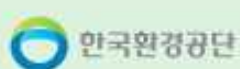



탄소포인트제란?

우리가 사용하는 전기, 상수도, 도시가스는 생산 과정에서 많은 온실가스가 발생하여 기후 변화의 원인이 되고 있습니다.

탄소포인트제는 이러한 온실가스를 줄일 수 있도록 가정, 상업, 아파트단지 등에서 전기, 상수도, 도시가스의 사용량을 절감하고 감축률에 따라 탄소포인트를 부여하는 전국민 온실가스 감축 실천 프로그램입니다.

탄소포인트제 운영 프로세스



참여조건

참여자의 거주시설에 전기 등의 사용량을 확인할 수 있도록 고유 번호가 있는 계량기가 부착되어 있어야함.

이 외의 경우, 다른 객관적 방법으로 사용량 확인이 가능해야함

참여대상

- 개인 : 가정의 세대주(세대 구성원) 또는 학교, 상업시설 등의 실제 사용자
- 단지 : 150세대 이상의 아파트 단지 및 학교, 일반건물의 공용부분(가로등 및 산업용 전력 등)을 관리하는 아파트 관리사무소, 학교장, 건물관리자



탄소포인트 지급

탄소포인트 부여

가정 내 사용하는 에너지 항목(전기, 상수도, 도시가스)을 과거 1~2년간 월별 평균 사용량과 현재 사용량을 비교하여 절감비율에 따라 탄소포인트를 부여



※ 과거 2년간 월 사용량 수집 불가 시 1년간 월 사용량을 기준사용량으로 함

탄소포인트 지급기준

개인 : 온실가스 감축률에 따라 탄소포인트 부여(연 2회)

- 감축 인센티브: 감축률 5% 이상인 참여자에게 지급

감축률	전기	상수도	도시가스
5%이상 ~10%미만	5,000p	750p	3,000p
10%이상 ~15%미만	10,000p	1,500p	6,000p
15%이상	15,000p	2,000p	8,000p

- 유지 인센티브: 4회 이상 연속으로 5% 이상 감축하여 인센티브를 받은 참여자가 이어서 0%초과 ~ 5% 미만의 감축률을 유지할 경우 지급

감축률	전기	상수도	도시가스
0%초과 ~5%미만	3,000p	450p	1,800p

단지

- 대상 : 1년간 전기 상수도 도시가스 사용량을 기준 사용량(과거 1~2년간 평균 사용량) 대비5%이상 절감한 단지
- 기간 : 전년도 7월 ~ 다음연도 6월(전년도 7월 이전 가입 필요)
- 기준 : 온실가스 절감률과 개인 참여율을 60:40 비율로 평가

여수시 인센티브 종류

현금, 그린카드 포인트(그린카드 소지자에 한함)등

참여방법

신청방법

- 인터넷 신청 : 탄소포인트제 홈페이지에서 가입



홈페이지접속

cpoint.or.kr



실명인증 및 약관동의



상세정보 입력

에너지 정보
인센티브 지급 정보 등



가입완료

- 방문신청 : 여수시 기후생태과에 방문하여 참여 신청서 작성 또는 신청서 우편등 제출
여수시 기후생태과 · 여수시 시청동 1길 23 1층 기후생태과

참여시 유의사항

- 가입 시 에너지 고객번호 필요

구 분	전기 상수도 도시가스 요금고지서 별도 납부 시	관리비에 포함 납부시
전 기	전기요금 고지서 또는 123에서 고객번호 10자리 확인 · 입력	고객번호 별도입력 불필요
상 수 도	수도요금 고지서 또는 지자체 담당부서(상수도과)에서 수용가번호 (고객번호) 확인 · 입력	
도시가스	도시가스요금 고지서 또는 지역별 도시가스 공급업체에서 고객번호 확인 · 입력	

주소 등 개인정보가 변경 된 경우, 정보를 수정해야 인센티브 지급가능

문의 연락처

한국환경공단 기후변화대응처 ☎ 032-590-3448

여수시 기후생태과 ☎ 061-659-3805

「2023. 여름방학 청소년 자원봉사 길라잡이!」 자원봉사 프로그램 신청자 모집 안내

■ 개 요

- 사 업 명 : 2023. 여름방학 청소년 자원봉사 길라잡이
- 운영기간 : 2023. 7.27.(목) ~ 8.17.(목) / 매주 목요일 총 4회
- 모집기간 : 2023. 6.30.(금) ~ 8.16.(수)(선착순 신청 마감)
- 대 상 : 관내 중·고등학생 및 학부모
- 장 소 : 자원봉사센터 강의실(진남스포츠센터 3층)
- 활동내용 : 4개 프로그램 4회 운영
- 모집인원 : 100명 내외(각 프로그램별 25명 내외 선착순 모집)

■ 프로그램 세부 내용

프로그램명	운영일시(시간)	모집인원	내 용	장소
4개	▶ 오후 14:00 ~ 17:00	100	선착순 모집	
아이스팩 파우치 만들기	7.27.(목)	25/일	아이스팩을 재활용 할 수 있는 파우치를 만들어서 활용하기	자원봉사 강의실
1365양심우산 만들기	8. 3.(목)	25/일	기후위기 대응 일회용품 안쓰기 환경 보호를 위한 양심우산 캠페인 실천하기	"
민화 부채 만들기	8.10.(목)	25/일	어르신들을 위한 민화 부채 만들어 나눔 실천하기	"
편백 찜질팩 만들기	8.17.(목)	25/일	편백을 활용한 편백 찜질팩 만들어 나눔 실천하기	"

■ 자원봉사 프로그램 신청방법

구분	신청방법	비고
사전절차	1365자원봉사포털(www1365.go.kr) 회원가입	
온라인 신청방법	1365 자원봉사포털 선착순 인터넷 신청!! [1365 자원봉사 포털 접속 → 상단 '봉사참여' 클릭 → '지역별 봉사 조회' 클릭 → '여수시' 선택 → 아래 '조회하기' 클릭 하여 신청 가능 프로그램 신청]	접수후 전화 확인
오프라인 신청방법	신청서 접수 ※1365자원봉사포털(www.1365.go.kr) 일감 검색 후 서식 다운로드	

☎ 문의처 : 여수시 사회복지과(자원봉사팀) / 담당자 박진희
전화 061-659-1365 팩스 (061)659-5820 이메일 lilac0410@korea.kr

☐ [MEMO]

Handwriting practice area with 30 horizontal dotted lines.

《 2023-7-1호 통장회의 자료 》

회람										
----	--	--	--	--	--	--	--	--	--	--

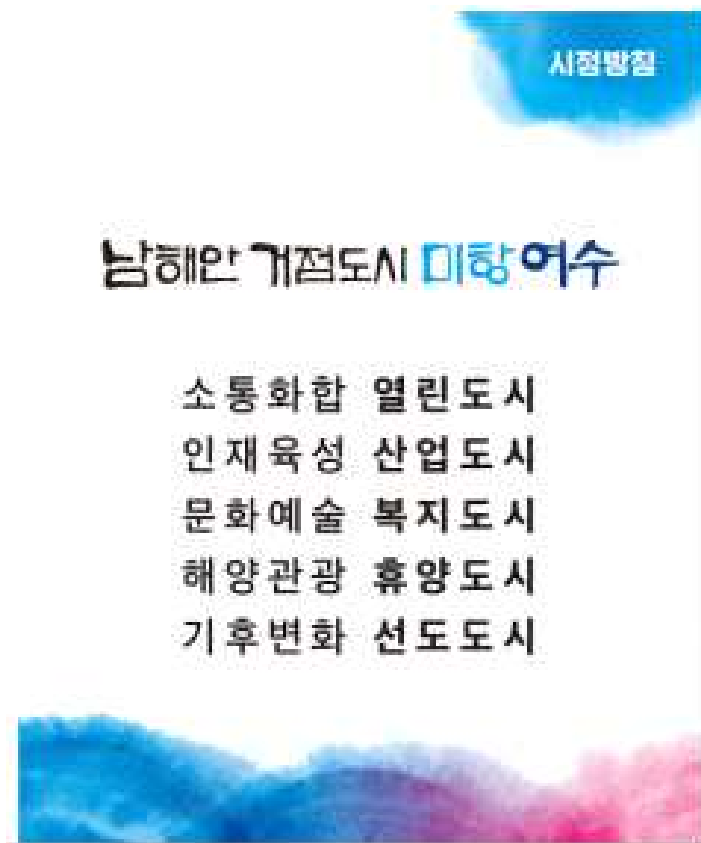

※ 본 회보는 공문서로 효력을 갖습니다.

· 발행인 : 묘도동장 · 발행처 : 여수시 묘도1길 67

여수시 묘도동 직원은 어떠한 부정청탁이나 금품 또는 향응을 받지 않으며, 만약 금품이나 향응을 요구할 경우 이를 거부하고 신고(☎659-3061)할 권리가 있습니다. 또한 묘도동 직원에게 부정청탁을 하거나 금품 또는 향응을 제공할 경우 청탁금지법에 따라 처벌받을 수 있음을 알려드립니다.

여수시 묘도동 주민센터

여수시 묘도1길 67(묘도동) TEL (061)659-1686 FAX (061)659-1926