

2021년도 본예산 예산의 성과계획서



여수시

목 차

제 I 장 성과계획 관리체계

1. 비전 및 체계	7
2. 조직 및 인력총괄 현황	8
3. 성과계획 총괄표	9

제 II 장 전략목표별 성과계획

■ 보좌기관 <input type="checkbox"/> 시민공감담당관 35 <input type="checkbox"/> 공보담당관 45 <input type="checkbox"/> 감사담당관 53	<input type="checkbox"/> 산업지원과 231 <input type="checkbox"/> 투자박람회과 253 <input type="checkbox"/> 인구일자리과 271 <input type="checkbox"/> 정보통신과 297
■ 행정지원국 <input type="checkbox"/> 총무과 63 <input type="checkbox"/> 회계과 95 <input type="checkbox"/> 체육지원과 111 <input type="checkbox"/> 세정과 151 <input type="checkbox"/> 징수과 161 <input type="checkbox"/> 민원지적과 171	■ 관광문화교육국 <input type="checkbox"/> 관광과 313 <input type="checkbox"/> 문화예술과 345 <input type="checkbox"/> 교육지원과 419 <input type="checkbox"/> 시립도서관 437 ■ 환경복지국 <input type="checkbox"/> 사회복지과 463 <input type="checkbox"/> 노인장애인과 503 <input type="checkbox"/> 여성가족과 541 <input type="checkbox"/> 기후생태과 607
■ 기획경제국 <input type="checkbox"/> 기획예산과 187 <input type="checkbox"/> 지역경제과 207	

<input type="checkbox"/> 도시미화과 631	<input type="checkbox"/> 보건사업과 959
■ 해양수산녹지국	■ 농업기술센터
<input type="checkbox"/> 수산경영과 647	<input type="checkbox"/> 농업정책과 975
<input type="checkbox"/> 어업생산과 669	<input type="checkbox"/> 농촌진흥과 1017
<input type="checkbox"/> 해양항만레저과 691	<input type="checkbox"/> 미래농업과 1047
<input type="checkbox"/> 섬자원개발과 713	<input type="checkbox"/> 특산품육성과 1071
<input type="checkbox"/> 산림과 733	■ 도시시설사업단
■ 건설교통국	<input type="checkbox"/> 도시재생과 1085
<input type="checkbox"/> 도시계획과 765	<input type="checkbox"/> 공영개발과 1097
<input type="checkbox"/> 건설과 785	<input type="checkbox"/> 도로시설관리과 1107
<input type="checkbox"/> 재난안전과 805	<input type="checkbox"/> 공원과 1121
<input type="checkbox"/> 도로과 827	■ 상하수도사업단
<input type="checkbox"/> 교통과 849	<input type="checkbox"/> 상수도과 1137
<input type="checkbox"/> 허가민원과 869	<input type="checkbox"/> 하수도과 1147
■ 의회사무국	■ 사업소
<input type="checkbox"/> 의회사무국 885	<input type="checkbox"/> 산단환경관리사업소 1157
■ 보건소	<input type="checkbox"/> 생활자원사업소 1169
<input type="checkbox"/> 보건행정과 893	<input type="checkbox"/> 차량등록사업소 1179
<input type="checkbox"/> 식품위생과 919	■ 출장소
<input type="checkbox"/> 건강증진과 933	<input type="checkbox"/> 중부민원출장소 1187

I

성과계획 관리체계

1. 비전 및 체계

○ 시정비전 : 시민과 함께하는 해양관광 휴양도시



○ 시정구호 : 아름다운 여수 행복한 시민

○ 정책기조 : 지역성장과 복지과 균형있게 이루어져
시민이 고르게 만족하는 시민중심 열린시정 구현



○ 시정지표

- 시민공감 감동시정
- 균형있는 상생경제
- 사람중심 나눔복지
- 품격있는 문화관광
- 살기좋은 정주환경

2. 조직 및 인력 총괄현황

2-1. 조직

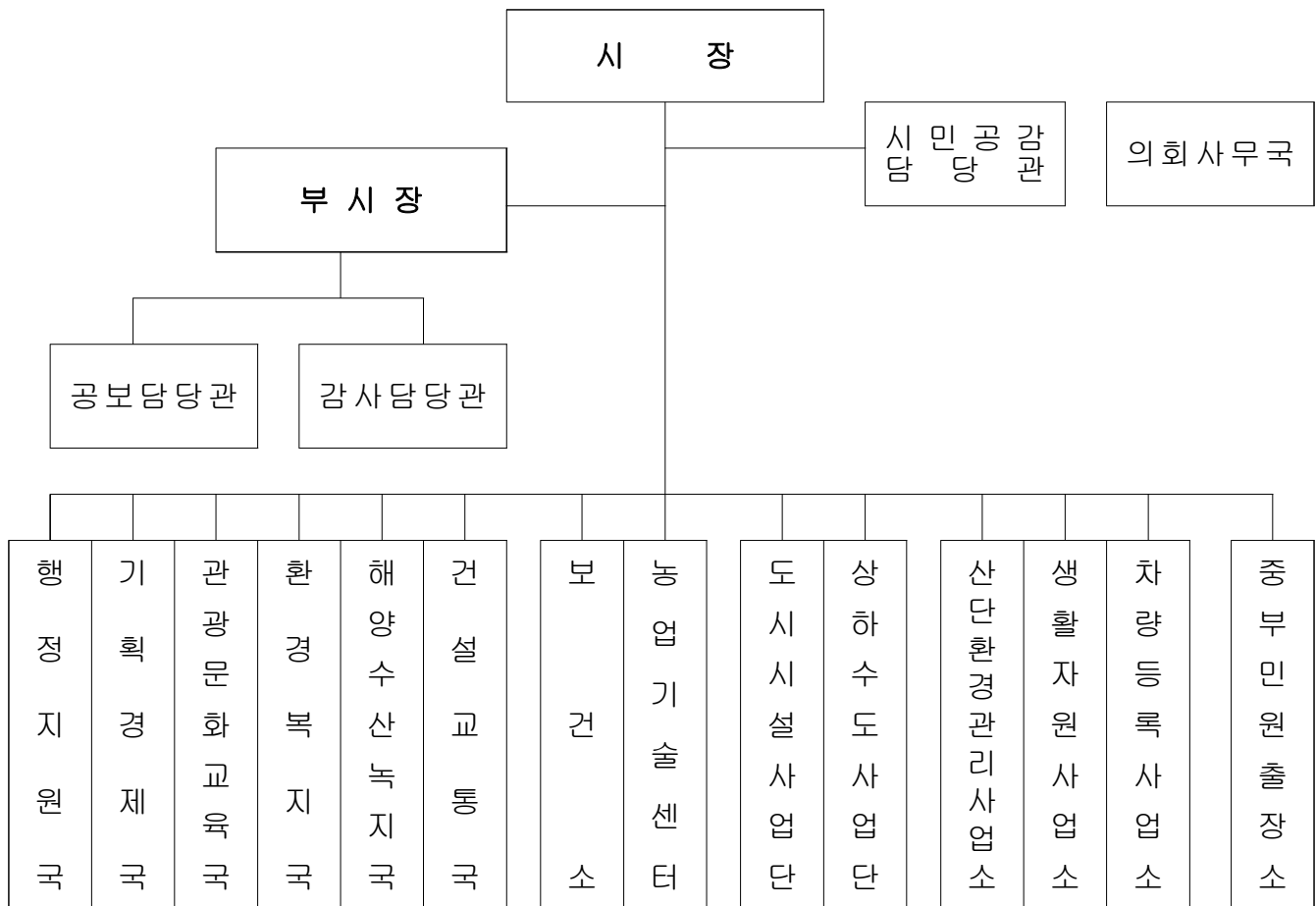

2-2. 인력현황

[2020. 10. 1.기준]

구 분	계		본청	의회	직속기관	사업소	출장소	읍면동
조 직	11국 84관·과·소		6국 3관32과	1국 3과(전문)	2소 8과	2단 10과	1소	1읍 6면 20동
공 무 원 수	정원(명)	2,278	1109	33	335	297	18	486
	현원(명)	2,299	1198	34	318	285	18	446

* 별도파견, 실무수습, 시간선택제임기제 제외/지원근무자 원부서 적용

3. 성과계획 총괄표

가. 총괄

(단위:개, 천원)

실국명	성과계획				예산액		
	전략목표수	정책사업목표		단위사업수	예산액	전년도예산액	비교증감
		개수	지표수				
계	14	105	264	261	1,114,967,594	1,264,756,869	-149,789,275
보좌기관	1	3	11	6	1,492,596	1,604,447	-111,851
행정지원국	1	11	31	34	205,443,577	206,256,911	-813,334
기획경제국	1	16	37	35	66,826,881	56,729,306	10,097,575
관광문화교육국	1	7	29	32	52,466,177	70,441,507	-17,975,330
환경복지국	1	14	30	30	451,525,315	472,803,373	-21,278,058
해양수산복지국	1	11	25	23	61,033,258	91,176,975	-30,143,717
건설교통국	1	17	37	31	121,577,068	167,224,351	-45,647,283
의회사무국	1	1	1	2	2,275,312	2,473,568	-198,256
보건소	1	4	17	20	26,211,855	25,429,809	782,046
농업기술센터	1	7	19	23	53,662,642	44,623,634	9,039,008
도시시설사업단	1	6	14	12	59,983,389	113,271,572	-53,288,183
상하수도사업단	1	3	3	4	3,228,608	3,271,587	-42,979
사업소	1	3	6	7	9,043,011	9,314,000	-270,989
중부민원출장소	1	2	4	2	197,905	135,829	62,076

나. 성과계획 및 자원비중

전략목표명 (실국명)	정책사업목표명	성과지표명	예산액 (천원)	비중(%)
○ 시민이 행복한 시민중심의 소통행정 실현 ○ 시민과 함께 공유하고 제대로 알리는 품격 있는 공감시정 구현 ○ 청렴한 공직문화 정착으로 시민이 행복한 여수 실현 (보좌기관)	온·오프라인을 망라한 시민공감 채널 활성화 및 생활민원의 신속하고 근본적인 해결방안 모색	사랑방 좌담회 개최	1,254,061	0.14

전략목표명 (실국명)	정책사업목표명	성과지표명	예산액 (천원)	비중(%)
<p>○ 시민이 행복한 시민중심의 소통행정 실현</p> <p>○ 시민과 함께 공유하고 제대로 알리는 품격 있는 공감시정 구현</p> <p>○ 청렴한 공직문화 정착으로 시민이 행복한 여수 실현 (보좌기관)</p>	<p>온·오프라인을 망라한 시민공감 채널 활성화 및 생활민원의 신속하고 근본적인 해결방안 모색</p>	<p>신속민원 현장처리 기동대 운영</p>	<p>1,254,061</p>	<p>0.14</p>
		<p>SNS 여수이야기 친구수</p>		
	<p>시민과 함께 공유하고 제대로 알리는 품격있는 공감시정 홍보</p>	<p>다양한 영상콘텐츠 활용한 전략적 기획홍보</p>		
		<p>시민명예기자단 운영 활성화</p>		
		<p>역점시책이나 시민적 관심사항의 전제적 홍보를 위한 기획보도</p>		

전략목표명 (실국명)	정책사업목표명	성과지표명	예산액 (천원)	비중(%)
<p>○ 시민이 행복한 시민중심의 소통행정 실현</p> <p>○ 시민과 함께 공유하고 제대로 알리는 품격 있는 공감시정 구현</p> <p>○ 청렴한 공직문화 정착으로 시민이 행복한 여수 실현 (보좌기관)</p>	<p>시민과 함께 공유하고 제대로 알리는 품격 있는 공감시정 홍보</p>	<p>현장감 있는 연설문 및 인터뷰 자료 작성</p>	<p>1,254,061</p>	<p>0.14</p>
		<p>시민의 입장에서 바라본 진정 고충민원 처리기간 단축률</p>		
	<p>적극행정으로 시민을 위하고, 청렴하고 투명한 공직문화 확산</p>	<p>예방감찰활동 강화를 통한 공무원 위법사항 감소 실적</p>		
		<p>건설사업 일상감사의견에 따른 반영 실적</p>		
		<p>부실공사 예방을 위한 수시 기동감찰 실시 실적</p>		
<p>시민중심 열린 시정 운영으로 시민 행복 여수구현 (행정지원국)</p>	<p>○ 직원 후생복지 지원</p> <p>○ 공무원 전문교육 운영 및 조직 운영 내실화</p>	<p>가족친화 우수부서 선발 실적</p>	<p>46,260,784</p>	<p>5.08</p>

전략목표명 (실국명)	정책사업목표명	성과지표명	예산액 (천원)	비중(%)
시민중심 열린 시정 운영으로 시민 행복 여수구현 (행정지원 국)	○ 직원 후생복지 지 원 ○ 공무원 전문교육 운영 및 조직 운영 내 실화	맞춤형 복지제도 운 영 실적	46,260,784	5.08
		직장어린이집 활성화 및 내실있는 운영 실 적		
		대체인력지원 실적		
	○ 시민과 소통과 협 력을 통한 자치행정 구현	아름다운 여수가꾸기 시민운동 실시횟수		
		시민과의 대화 건의 사항 처리율		
		이통장 지원프로그램 운영(발굴) 횟수		
		아름다운여수 꽃밭조 성 관리 실적		
	균형있고 공정한 시 민중심 회계행정 추 진	법정 지출기간 단축 율		
		지역경제 활성화를 위한 지역업자와 계 약건수 비율		
		여수시 공용차량 정 기검사 이행율		
		계약심사 요청액 대 비 예산 절감율		
		공유재산 임대(변상 금) 부과 징수율		

전략목표명 (실국명)	정책사업목표명	성과지표명	예산액 (천원)	비중(%)
시민중심 열린 시정 운영으로 시민 행복 여수구현 (행정지원 국)	균형있고 공정한 시 민중심 회계행정 추 진	공공청사 개보수사업 공정율	46,260,784	5.08
		청사(본청사 및 여서 청사) 에너지 절감율		
	스포츠마케팅을 통한 지역경제 활성화	전지훈련팀 유치 실 적		
	맞춤형 체육활동 지 원 및 전반적 체육 육 성, 지원	체육 행사 개최(지원) 건수		
		체육 행사 참여자 수		
	공공체육 인프라 확 충을 통한 생활권 내 체육활동 여건 개선	체육시설 확충 및 정 비실적(예산집행률)		
	이용자 중심의 공공 체육시설 운영 및 서 비스 향상	관내 경기장 운영 및 관리실적(예산집행률)		
	자치공동체 실현을 위한 자주재원 확충	지방세수의 안정적 확충		
	자주재원 확충을 위 한 효율적 징수행정 추진	지방세 체납액 징수 액		
		세외수입 체납액 징 수액		
		차량과태료 체납액 징수액		
	시민 행정 편의 도모	결재문서 원문정보 공개율(공공정보 공 개 확대)		
		가족관계등록 신고서 즉일 처리		

전략목표명 (실국명)	정책사업목표명	성과지표명	예산액 (천원)	비중(%)
시민중심 열린 시정 운영으로 시민 행복 여수구현 (행정지원 국)	지적행정 운영	망실 지적측량 기준 점 복구율	46,260,784	5.08
		부동산 중개사무소 지도점검률		
		상세주소 부여 실적		
		개별공시지가 산정률		
		지적재조사사업 동의 서 징구율		
시민과 함께하는 해 양관광 휴양도시 여 수 건설 (기획경제국)	여수도시비전 실현을 통한 시정 성과 극대 화	민선7기 공약사항 이 행률	46,810,276	5.14
		TOP성과관리 시스템 부서평가 평점		
		의원요구자료 처리율		
	재정운영의 효율성 및 건전성 제고	예산집행률		
	○ 지역상권 활성화 및 물가안정 도모 ○ 중소기업과 소상공 인 성장 발전지원 강화	여수상품권 판매 실 적		
		농수산물 수출 물류 비 농가(기업) 지원액		
		중소기업 육성 지원		
		중소기업 발전기금 지원		

전략목표명 (실국명)	정책사업목표명	성과지표명	예산액 (천원)	비중(%)
시민과 함께하는 해양관광 휴양도시 여수 건설 (기획경제국)	○ 지역상권 활성화 및 물가안정 도모 ○ 중소기업과 소상공인 성장 발전지원 강화	스마트공장 구축 지원	46,810,276	5.14
	신재생에너지 이용·보급 확산	주택지원사업 보급 가구수		
		서민층 가스시설 무료 개선 가구수		
	활력 넘치는 전통시장 조성	전통시장 시설현대화 및 화재예방사업 준공 건 수		
	발전소 주변지역 지원사업 효율적 추진으로 지역발전 도모	발전소 주변지역 지원사업 추진 집행액		
	○ 산업단지 활성화·기업지원으로 일자리 창출 및 산업경제 활성화와 시민과 하나 되는 특성화된 지역공익사업 추진	여수산학융합지구 조성사업 공정율		
		산업단지 통근버스(임차)		
		여수산단공동발전협의회 운영 실적		
	○ 소통과 상생의 노사문화 정착 및 근로자 복지 증진	근로자복지증진 지원사업 실적		
		노사민정 협력 활성화 추진실적		
		비정규 노동센터 및 고령자 일자리센터 추진 실적		
	R&D 사업기반 구축 및 신성장 미래산업 육성 지원	첨단소재 산업 관련 상용화 지원 기반 구축(기술지원 건수)		
	국내·외 우수기업 유치 활성화로 일자리 창출 및 지역경제 활성화 기여	일자리 창출을 위한 투자유치 실적		

전략목표명 (실국명)	정책사업목표명	성과지표명	예산액 (천원)	비중(%)
시민과 함께하는 해양관광 휴양도시 여수 건설 (기획경제국)	국내·외 우수기업 유치 활성화로 일자리 창출 및 지역경제 활성화 기여	투자유치 홍보실적	46,810,276	5.14
	성공적 박람회 사후 활용으로 도시 경쟁력 강화	박람회 유치기념관 방문객 수		
		박람회장 방문객 수		
	○ 남해안권 MICE 산업 선도도시 육성 ○ 국제도시간 교류 활성화를 통한 위상 제고	MICE 유치 인센티브 지원실적		
		교류실적		
	시민이 행복한 맞춤형 일자리 창출	일자리 창출 실적 제고		
	사회적경제 생태계 조성하여 취약계층 일자리 창출 및 사회서비스 제공으로 사회통합과 지역경제 발전 도모	사회적경제기업 발굴 실적 제고		
	인구유입을 통한 도시경쟁력 강화 및 남해안 중심도시로서의 위상 확립	인구유입 실적		
	사물인터넷(IoT)을 활용한 스마트시티 기반 조성 및 맞춤형 정보화 교육 운영	스마트시티 도시 구축을 위한 전남도 및 중앙부처 공모사업 제안 및 참여 건수		
		지하시설물(GIS) DB 구축		
		시민 정보화교육 만족도		
		정보화마을 운영 활성화		
		내용년수 경과 전산장비(프린터) 교체비율		

전략목표명 (실국명)	정책사업목표명	성과지표명	예산액 (천원)	비중(%)
시민과 함께하는 해양관광 휴양도시 여수 건설 (기획경제국)	사물인터넷(IoT)를 활용한 스마트시티 기반 조성 및 맞춤형 정보화 교육 운영	CCTV영상정보 추가 연계 대수	46,810,276	5.14
		행정통신망 장애 최소화를 위한 장애처리 시간 단축		
		여수시 콜센터 시민 만족도 조사		
명품 관광, 일류 문화 예술, 행복교육 도시 여수 조성 (관광문화교육국)	관광산업 진흥을 통한 지속가능한 해양관광 힐링도시 조성	관광수용태세 확립 실적	51,221,650	5.63
		관광홍보 실적		
		관광객 유치 마케팅 실적		
		관광인프라구축 사업 추진 실적		
		관광지 방문객 수		
	경쟁력 있는 축제 육성지원	축제 관광객 수		
	문화예술행사의 내실화 추진 및 문화기반 시설 운영 관리	지역문화예술 사업 육성		
		전통제향, 굿 행사 지원 실적		
		특색있는 문화예술 행사 개발		
		지역문화예술사업 운영실적(음악, 무용분야)		

전략목표명 (실국명)	정책사업목표명	성과지표명	예산액 (천원)	비중(%)
명품 관광, 일류 문화 예술, 행복교육 도시 여수 조성 (관광문화 교육국)	문화예술행사의 내실 화 추진 및 문화기반 시설 운영 관리	문화예술 프로그램 운영 실적(미술, 전시 , 문학, 연극분야)	51,221,650	5.63
		문화산업 재공업소 지도점검 및 행정처 분 실적		
		문화기반시설 사업 추진율		
		시립예술단 공연 실 적		
		공연장, 전시실 이용 자수		
	문화재의 복원 및 보 수정비 추진	문화재 유지관리		
	공교육 기반 확충 및 창의 인재 육성	관내 고등학교 3학년 진로·진학을		
		학생 학부모를 위한 교육특강 운영 횟수		
		관내 성적우수학생의 관내 고등학교 진학 률		
	선진 평생학습 도시 조성	테크니션 스쿨 수료 생 취업률		
		여수아카데미(시민교 양강좌) 참여자 수		
		시민외국어교육 참여 자 수		
	시민이 행복한 도서 관 운영	북스타트 운영 실적		

전략목표명 (실국명)	정책사업목표명	성과지표명	예산액 (천원)	비중(%)
명품 관광, 일류 문화 예술, 행복교육 도시 여수 조성 (관광문화 교육국)	시민이 행복한 도서 관 운영	희망도서 바로바로 서비스	51,221,650	5.63
		정보소외계층 지원 프로그램		
		환경특화프로그램 운 영		
		다문화서비스 지원사 업		
		청소년 진로독서프로 그램 운영실적		
		독서마라톤 대회 운 영 실적		
지역사회 통합 커뮤 니티로 구현하는 친 환경 복지도시 (환경 복지국)	사회복지 정책 지원	주민서비스 교육지원 실적	444,630,017	48.84
	국가보훈 및 재해구 호	보훈정책 반영률		
	자원봉사 운영	자원봉사 수요처 연 계율		
		나눔봉사단 활동 참 여율		
	저소득층 생활안정 지원	복지대상자 걱정 관 리 지원률		
		위기가구 문제 해결 을 위한 서비스 연계 실적		
		자산형성지원사업 참 여 실적		

전략목표명 (실국명)	정책사업목표명	성과지표명	예산액 (천원)	비중(%)
지역사회 통합 커뮤니티로 구현하는 친환경 복지도시 (환경복지국)	의료급여 수급권자 선정 및 의료 지원	저소득층 의료 급여 지원율	444,630,017	48.84
	노인복지증진	노인일자리 제공수		
		노인돌봄수혜자수		
		경로당 기능보강사업(건)		
	취약계층 및 장애인 복지증진	장애연금 지원자 수		
		장애인활동보조 수혜자 수		
		장애인복지시설확충률		
	보육아동지원 및 여성권익의 증진	여성구직자 취업율		
		성희롱 및 성폭력 예방교육 참여자 수		
		여수시건강가정,다문화가족,외국인주민통합지원센터프로그램 참여율		
		드림스타트 프로그램 참여자 수		
		어린이집 환경개선사업 추진 건수		
	청소년 건전 육성	청소년수련시설 이용자 수		

전략목표명 (실국명)	정책사업목표명	성과지표명	예산액 (천원)	비중(%)
지역사회 통합 커뮤니티로 구현하는 친환경 복지도시 (환경 복지국)	유아들에게 다양한 학습의 기회를 제공하여 전인적 성장에 기여	예산배정실적서	444,630,017	48.84
	기후변화대응 체제 강화 및 대기환경 개선으로 기후보호 국제 선도도시 구현	시민환경교육 참여자 수		
		도시대기측정망 가동률		
	인간과 자연이 공존하는 건강한 자연생태도시 구축을 통한 자연환경 관리	야생동물 피해예방시설 지원 건수		
		환경개선부담금 부과징수율		
	수질환경 및 환경오염사업장의 철저한 관리를 통한 환경오염사고 예방 기능 강화로 수질 및 대기오염 관리	오폐수, 축산폐수 점검 건수		
		환경오염 배출업소 점검율		
	폐기물 효율적 처리	종량제봉투 판매 건수		
		폐기물 수거량		
		폐기물 처리 시설물 가동일 수		
지속가능한 해양수산업 육성 및 산림자원 조성으로 시민 행복시대 구현 (해양수산 복지국)	수산업 경영 안정화 및 안전한 수산식품 공급으로 수산업의 성장 기반을 구축	조건불리지역 수산직불금 어가지원율	60,347,668	6.63
		어업기반시설 보급		

전략목표명 (실국명)	정책사업목표명	성과지표명	예산액 (천원)	비중(%)
지속가능한 해양수산업 육성 및 산림자원 조성으로 시민 행복 시대 구현 (해양수산 녹지국)	수산업 경영 안정화 및 안전한 수산식품 공급으로 수산업의 신성장 기반을 구축	수산물 산지가공시설 사업	60,347,668	6.63
	양식어업 경쟁력 강화	양식어장 면적		
		수산자원 조성		
		쾌적한 해양환경 조성		
		어업재해예방		
	○ 항만활성화를 통한 해양관광 휴양도시 기틀 마련	쾌적한 해양공원 이용환경 조성		
		아름다운 여수만 클럽 활성화		
	○ 해양레저 기반시설 확충 및 체계적인 관리로 해양레저 수요 충족과 해양레저 산업의 경쟁력 선점 ○ 어촌의 소득증진 및 경쟁력 제고를 위한 기반조성 지원	웅천 마리나항만 개발사업 추진		
		해수욕장 이용 활성화		
	○ 연안정비를 통한 해안의 침식 방지 및 재해예방으로 지역주민의 삶의 질 향상	소호2지구 연안정비사업 추진		

전략목표명 (실국명)	정책사업목표명	성과지표명	예산액 (천원)	비중(%)
지속가능한 해양수산업 육성 및 산림자원 조성으로 시민 행복 시대 구현 (해양수산 녹지국)	○ 연안정비를 통한 해안의 침식 방지 및 재해예방으로 지역주민의 삶의 질 향상	구미지구 연안정비사업 추진	60,347,668	6.63
	○ 해양레저스포츠 저변 확대	해양레저스포츠 체험 활성화		
		해양레저스포츠 대회 개최		
	섬자원 종합개발을 통한 해양관광 활성화	4차 도서종합개발사업 추진율(공정율)		
	해상교통 여건 개선 등 도서민 정주환경 개선 및 '2026 여수세계섬박람회' 개최 기반조성	여객선 운임지원 후 이용자 수		
		여항유지관리 사업추진 공정률		
	관광 인프라 구축사업을 통한 가고 싶은 섬 활성화	가고 싶은 섬 가꾸기 사업 추진율(공정율)		
	산림자원 보호 및 맞춤형 산림 휴양서비스 제공	조림목 활착율		
		봉황산 자연휴양림 쾌적한 쉼터 이용객 수		
		걷기좋은 숲길 정비율		
		산불 피해 면적 감소		

전략목표명 (실국명)	정책사업목표명	성과지표명	예산액 (천원)	비중(%)
지속가능한 해양수산업 육성 및 산림자원 조성으로 시민 행복 시대 구현 (해양수산 녹지국)	가로수 조성 및 도시 녹화 관리	명품 가로숲길 조성 실적(거리)	60,347,668	6.63
		가로수 유지관리 횟수		
세계로 통하는 행복한 도시 해양관광 휴양도시, 여수 건설 (건설교통국)	시민이 행복한 활력 넘치는 도시의 체계적 관리	도시관리계획 재정비 수립 용역 추진 공정율	113,902,837	12.51
	재해예방 및 자연친화적인 하천관리	하천정비 추진 공정율		
	농어촌 환경정비를 통한 쾌적한 공간 조성으로 삶의 질 향상	농촌마을 생활환경정비 추진 정비실적		
		농업생산기반시설 확충 정비실적		
	마을안길, 농로, 소규모 시설 등 주민들의 숙원사업 해결로 생활여건 개선 및 정주의식 함양	소규모 주민숙원사업		
	국·공유재산의 효율적인 운영 관리 및 세외수입 확충	국공유재산운영 관련 세외수입 확충		
	현장에서 작동하는 실질적 안전정책 수립으로 시민안전도시 조성 및 안전점검 강화로 사고 예방	여수시안전관리계획 수립		
		여수실버안전학당 등 맞춤형 안전교육		
		취약가구 전기시설 정기점검		
		폭염 대비 주요사업 집행실적		
	자연재난 재해방재 업무 추진으로 시민의 생명과 재산 보호에 기여			

전략목표명 (실국명)	정책사업목표명	성과지표명	예산액 (천원)	비중(%)
세계로 통하는 행복한 도시 해양관광 휴양도시, 여수 건설 (건설교통국)	자연재난 재해방재 업무 추진으로 시민의 생명과 재산 보호에 기여	풍수해 보험 가입자 수	113,902,837	12.51
	민방위 교육훈련 통해 비상대비 역량강화 및 민방위시설 관리를 통한 유사시 대응태세 확립	민방위기본교육 실적		
		민방위의 날 대피훈련 실적		
		을지연습 실적		
		민방위장비(급수시설) 점검 실적		
		사회복무요원 관리 실적		
		주민신고망 관리 실적		
	현장재난대응 역량 강화	의용소방대 기술경연대회 개최 횟수		
	도시 균형발전 도로망 확충	교통편의 제공 도로망 준공시설 개소		
	도심 교통난 해소를 위한 도로망 확충	교통편의 제공 도로망 준공시설 개소		
	자전거 교통 분담률 제고로 온실가스 저감 및 녹색성장에 기여하고, 시민 건강 증진 도모	시민공영자전거 이용대수		
	대중교통 및 운수업체 재정 지원	대중교통 운수업체 지원실적		

전략목표명 (실국명)	정책사업목표명	성과지표명	예산액 (천원)	비중(%)
세계로 통하는 행복한 도시 해양관광 휴양도시, 여수 건설 (건설교통국)	대중교통 및 운수업체 재정 지원	운수업체 유가보조금 지원	113,902,837	12.51
	공영주차장 조성사업	임시 주차장 시설 사업 실적		
		주차전용 건축물 지원 사업 실적		
	안정적인 주택공급을 통한 정주여건 조성 및 서민 주거비 지원 및 주거환경 개선	공동주택 개선사업 추진율		
		빈집정비사업 추진율		
		한옥지원율		
		주거급여 지원율		
		건축설계비 지원		
	시민이 만족하는 건축행정 서비스 제공	위반건축물 이행강제금 징수율		
		건축민원 처리기간 단축율		
		건축위원회 참석율		
		건축위원회 안건 반영율		
	주택사업 융자금 및 매각대금 등의 상환 관리로 서민 주거 안정 도모	주택사업특별회계 융자금 징수율		

전략목표명 (실국명)	정책사업목표명	성과지표명	예산액 (천원)	비중(%)
○ 생산적인 의정활동으로 선진의회상 구현 (의회사무국)	지방의회 운영 지원	의안 처리율	1,882,395	0.21
공공 보건 의료 신뢰 확보 및 시민건강 으뜸도시 건설 (보건소)	공공보건 의료 체계 강화 및 내실있는 감염병 관리	질병모니터 요원인원	21,454,537	2.36
		심폐소생술교육이수인원		
		결핵환자 치료율		
	식품·음식, 숙박업소의 체계적인 관리 및 서비스 개선으로 시민 및 관광객 서비스 향상	유통식품 수거검사 실적		
		식중독 등 식품안전 사고 예방 사전안내 실적		
		관광숙박업 승인실적		
		모범음식점 관리 강화 점검 실적		
	건강 환경 조성을 통한 예방중심의 건강관리체계 확립으로 건강도시 조성	만성질환(고혈압, 당뇨병) 관리 교육이수자수		
		국가암 검진 수검률		
		금연클리닉 5회이상 상담이수자수		
		신체활동 프로그램 참여 실적		
		마음건강지킴이 추진 실적		
		태아 기형아검사 지원율		

전략목표명 (실국명)	정책사업목표명	성과지표명	예산액 (천원)	비중(%)
공공 보건 의료 신뢰 확보 및 시민 건강 으 뜸 도시 건설 (보건소)	생활밀착형 맞춤형 보건 의료 서비스 제공 으로 시민의 건강 생 활 보장	찾아가는 방문건강관 리 실적	21,454,537	2.36
		재활보건 의료 서비스 제공 실적		
		아토피 천식 교육 및 홍보 실적		
		치매등록 관리자 실 적		
살기 좋은 도농 복합 도시, 고부가가치 농 산업 육성, 균형 있는 정주공간 조성 (농업 기술센터)	농업인 복지 지원 확 대와 FTA 대응 친환경 농업 확산 및 식량작 물 경쟁력 강화	친환경유기인증 달성 도	52,665,015	5.79
		여성농업인 지원액(행복바우처)		
		농업기계 보급대수		
		친환경비료(유기질, 토양개량제) 공급량		
	녹색축산 실현으로 축산업 경쟁력 강화	친환경축산물 인증률		
		가축방역약품 지원율		
		안전축산물 처리율		
	경쟁력 있는 원예특 작 생산 기반 조성	시설원예 기반 조성 실적		

전략목표명 (실국명)	정책사업목표명	성과지표명	예산액 (천원)	비중(%)
살기좋은 도농 복합 도시, 고부가가치 농업육성, 균형있는 정주공간 조성 (농업 기술센터)	경쟁력 있는 원예특작 생산기반 조성	특용작물 기반 조성 실적	52,665,015	5.79
	농업인의 삶의 질 향상 및 보편적 교육복지 실현	무상급식 수혜비율		
	핵심농업인력 양성을 통한 농업 경쟁력 강화	도시민가족텃밭 운영 만족도		
		수요자 맞춤형 농업 전문교육 만족도		
		농기계 임대사업 운영실적		
		여성농업인 역량강화 교육 만족도		
		우량꽃 생산량		
		귀농귀촌지원사업 만족도		
	○ 농업환경·트렌드 변화에 대응한 맞춤형 신기술 보급 ○ 코로나19 장기화에 따른 언택트 영농기술보급 확대	작목별 맞춤형 영농 현장 기술지원 실적		
	지역 농특산물 브랜드 농촌융복합산업화로 경쟁력 강화	로컬푸드 직매장 참여농가 수		
		농수특산물 판매 실적		

전략목표명 (실국명)	정책사업목표명	성과지표명	예산액 (천원)	비중(%)
역사,문화,산업이 공존하는 시민중심 창조도시 건설 (도시시설사업단)	활력 있는 도시, 주민이 참여하는 창조적 도시재생 활성화	도시재생사업	58,346,294	6.41
		품격 높은 광고문화 조성		
	○ 혁신적인 국가산업단지 조성으로 지역경제 활성화 및 일자리 창출 기여	여수국가산단 연관단지 정비공사(재해 예방 위주)		
		여수국가산단 중흥2지구 조성공사 추진율(공정률)		
	○ 자연 친화적 택지개발로 정주여건 개선 및 인구유입 촉진	택지개발지구 정비 추진율		
		소제지구 택지개발사업 추진율		
	계획적이고 신속한 도로관리로 도로교통망을 구축	도로정비 및 관리 추진 실적		
		도로시설물 정비 추진 실적		
		도로 구조물 유지관리 추진 실적		
	○ 도심생활권 녹색여가공간 조성	건강한 수목 유지관리 횟수		
	○ 도시공원 조성, 관리 및 종합계획 수립 시행 ○ 오동도 관리 종합계획 수립 시행	안전한 도시공원 조성 실적		
		근린공원 편의시설 확충 실적		
		공원조성을 위한 사유토지 매입 실적		

전략목표명 (실국명)	정책사업목표명	성과지표명	예산액 (천원)	
				비중(%)
역사,문화,산업이 공존하는 시민중심 창조도시 건설 (도시시설사업단)	○ 도시공원 조성, 관리 및 종합계획 수립 시행 ○ 오동도 관리 종합계획 수립 시행	오동도공원 편의시설 확충에 따른 탐방객 만족도 제고	58,346,294	6.41
사람과 자연이 함께 하는 깨끗한 친환경 물 관리 (상하수도사업단)	상수도시설의 적정하고 합리적인 설치 및 관리를 통해 공중위생 향상과 생활환경 개선	농어촌 및 소규모수도시설 유지관리	3,153,608	0.35
	하수관거 정비 등을 통한 시민 보건위생 향상 및 공공수역 수질 보전에 기여	하수처리 기반구축		
	마을하수처리장 운영으로 농어촌 마을 주거환경 개선 도모	마을하수처리장 운영		
지역사회 통합 커뮤니티로 구현하는 친환경 복지도시 (사업소)	시민이 안심하는 안전한 여수 산단 만들기	여수산단 재난대응 통합인프라 구축	8,260,414	0.91
		고압(독성)가스 운반차량 노상 지도점검		
	친환경 매립장 운영으로 시민편익 증진	만흥매립장 생활폐기물 등 반입량		
	○ 고객중심 차량민원 처리 ○ 불법자동차 근절 및 건설기계사업자 관리 철저 ○ 자동차 과태료 징수활동 강화	자동차상속이전 등록율		
		무보험법칙금 부과 및 검찰송치율		
		차량과태료 체납액징수율		

전략목표명 (실국명)	정책사업목표명	성과지표명	예산액 (천원)	비중(%)
○ 시민 중심의 선진 시정 구현 ○ 효율적 조직 관리, 신속·투명한 회계 행정 추진 ○ 효율적인 재산관 리운용, 안전한 도시, 행복한 시민 (중부민 원출장소)	○ 시민이 행복한 민 원행정 서비스 제공	민원발급 처리실적	133,457	0.01
	○ 시민중심 지적행 정 적극 추진 및 부동 산제도의 안정적인 영으로 거래질서 확 착	망실 지적측량 기준 점 복구율		
		민원 처리기간 단축 실적		
		실거래 부적정 자료 조사율		

Ⅱ

전략목표별 성과계획



시 민 공 감 담 당 관

□ 성과계획 총괄표

가. 총괄

(단위:개, 천원)

부서명	성과계획				예산액		
	전략목표수	정책사업목표		단위사업수	예산액	전년도예산액	비교증감
		개수	지표수				
계	1	1	3	2	305,904	355,024	-49,120
시민공감담당관	1	1	3	2	305,904	355,024	-49,120

나. 성과계획 및 자원비중

전략목표명 (부서명)	정책사업목표명	성과지표명	예산액 (천원)	비중 (%)
사람중심 열린 소통 시스템 구축과 지속 적 실천 (시민공감담 당관)	온·오프라인을 망라 한 시민공감 채널 활 성화 및 생활민원의 신속하고 근본적인 해결방안 모색	사랑방 좌담회 개최	203,665	100.00
		신속민원 현장처리 기동대 운영		
		SNS 여수이야기 친구 수		

전략목표	사람중심 열린 소통시스템 구축과 지속적 실천
[소관부서]	시민공감담당관

1. 기본방향

○ 공감과 감동이 있는 양방향 소통행정 실현

< 정책사업목표 현황 >

(단위:개, 천원)

정책사업목표	성과 지표수	단위 사업수	예산액
온·오프라인을 망라한 시민공감 채널 활성화 및 생활민원의 신속하고 근본적인 해결 방안 모색	3	2	203,665

2. 조직 및 인력현황

(단위 : 명)

부서명	정원				현원	계단위 직제명
	계	4급이상	5급	6급이하		
계	18	0	1	17	18	
시민공감담당관	18	0	1	17	18	시민공감팀, 신속민원팀, SNS소통팀

3. 예산현황

(단위 : 천원, %)

구 분		예산액		전년도예산액		비교증감	
		구성비		구성비		증감률	
계		305,904	100.00 %	355,024	100.00 %	△ 49,120	△ 13.84%
정책사업		203,665	66.58 %	236,840	66.71 %	△ 33,175	△ 14.01%
행정운영경비		102,239	33.42 %	118,184	33.29 %	△ 15,945	△ 13.49%
	인력운영비	29,729	9.72 %	35,033	9.87 %	△ 5,304	△ 15.14%
	기본경비	72,510	23.70 %	83,151	23.42 %	△ 10,641	△ 12.80%
재무활동		0	0.00 %	0	0.00 %	0	0.00%

정책사업목표

온·오프라인을 망라한 시민공감 채널 활성화 및 생활민원의 신속하고 근본적인 해결방안 모색

(1) 주요내용

- 시장이 찾아가는 사랑방 좌담회 운영
- '시민소통광장' 온라인 설문조사 시스템 운영
- 공감과 소통의 장, '브라운 백 미팅' 운영
- 시민공감 토크콘서트 개최
- '시민의 소리' 영상 제작, 방영
- 시민 만족 신속민원 처리
- 열린 시민청원 제도 운영
- 시민의 권익 보호를 위한 시민옴부즈만 운영
- 여수이야기 SNS 활용 시민소통 강화
- 유튜브 '여수이야기' 운영
- 민원 SNS(카카오톡) 여수신문고 및 'SNS 여수뉴스' 운영

(2) 성과지표 및 목표치 설정

< 성과지표별 목표치 설정 >

성과지표(단위)	지표 유형	가중 치	실적 및 목표치					측정 산식 또는 측정방법	자료수집 방법/출처	
			구분	'19	'20	'21	'22			'23
사랑방 좌담회 개최(건)	핵심	34	목표	25	20	12	12	12	개최 횟수	결과보고서 /시민공감 팀
			실적	25	4					
신속민원 현장처리 기동 대 운영(건)	핵심	33	목표	95	95	95	95	95	현장확인 횟수	출장결과보 고서/신속 민원팀
			실적	95	95					
SNS 여수이야기 친구 수 (명)	핵심	33	목표	84,000	92,000	100,255	102,260	104,305	친구 수	5개 채널 친구 수 합 산/SNS소통 팀
			실적	84,000	98,290					

< 성과지표별 목표치 설정 근거 >

- 사랑방 좌담회 개최
 - 사랑방 좌담회 운영 기본계획: 월 1회 (코로나19 여파로 감소)
- 신속민원 현장처리 기동대 운영
 - 95회 상한
- SNS 여수이야기 친구 수
 - 저년도 실적(기준)*2%

정책사업목표별 성과지표 현황

부서별	정책사업목표명	성과지표명(단위)	21년 목표치	지표종류		예산액 (천원)
				정량/ 정성	성격	
총 계						203,665
시민공감담당관	온·오프라인을 망라한 시민공감 채널 활성화 및 생활민원의 신속하고 근본적인 해결방안 모색	사랑방 좌담회 개최(건)	12	정량	산출	203,665
		신속민원 현장처리 기동 대 운영(건)	95	정량	산출	
		SNS 여수이야기 친구 수 (명)	100,255	정량	산출	

단위사업

시민공감

□ 목적 및 주요내용

○ 목적

- 시장이 직접 민생현장을 방문하여 시민과 소통하며 시에 대한 긍정적 이미지 제고
- 시민의견 수렴을 통한 주요정책 참고자료 제시
- 시민의 주요시책 참여로 시정의 이해 및 신뢰도 제고
- 시정에 대한 자유로운 토론과 조직 내 유연한 소통체계 구축
- 시민의 소리 경청 및 개선을 통한 시민과 공직자간 공감대 형성
- 여수이야기(SNS)를 통한 다양한 계층의 시민들과 소통 강화

○ 주요내용

- 시장이 찾아가는 사랑방 좌담회 운영
- 시민소통광장 온라인 설문조사 시스템 운영
- 시민공감 토크콘서트 개최
- 소통과 공감의 장, 브라운 백 미팅 운영
- 시민의 소리 영상 제작, 방영
- 민원 SNS(카카오톡) 여수신문고 및 여수뉴스 운영
- SNS 여수이야기 운영

□ 관련 예산사업 내역

(단위:개, 천원)

사업명	회계구분	'19결산	'20예산	'21예산	비고 (세부사업수)
시민공감	일반회계	100,303	126,270	114,889	4
시민의 소리 제작 방영		4,320	4,320	4,320	
시민공감 정책개발		29,061	31,100	29,900	
시민공감 이야기 마당 개최		9,413	10,000	10,000	
SNS 여수이야기 운영		57,509	80,850	70,669	

□ 관련 예산사업 개요

사업명	시민의 소리 제작 방영
사업내용	○ 대 상 : 전 시민 누구나(매월 7명 이내) ○ 방 법 : 직원 정례회 시 시정에 대한 시민들의 의견 영상 제작 방영 ○ 주요내용 : 시민들의 현장 불편사항, 제도개선 사항 등 현장의 생생한 소리를 영상으로 제작하여 매월 정례회 시 전 직원과 소통
사업기간	2021년01월01일 ~ 2025년12월31일
지원형태	직접수행
지원조건	○ 시비 100%
시행주체	여수시

사업명	시민공감 정책개발
사업내용	○ 시정현안 각종 기관단체, 사회단체 등 업무협의 및 의견수렴을 통한 시민공감 소통정책 추진 ○ 시민공감 소통정책 수립 등을 위한 용역 및 여론조사
사업기간	2021년01월01일 ~ 2025년 12월31일
지원형태	직접수행
지원조건	○ 시비 100%
시행주체	여수시

사업명	시민공감 이야기 마당 개최
사업내용	○ 반기별 개최를 정례화하여 계획성과 연속성 있는 행사로 추진 ○ 다양한 계층의 참여를 유도하여 시민 의견수렴 창구로 활용 ○ 지역 버스커·예술인 등의 참여로 문화가 있는 콘서트로 진행
사업기간	2021년01월01일 ~ 2025년 12월31일
지원형태	직접수행
지원조건	시비 100%
시행주체	여수시

사업명	SNS 여수이야기 운영
사업내용	○ 운영채널 : 5개 채널(페이스북, 카카오톡스토리, 인스타그램, 카카오톡, 유튜브) ○ 고충민원 및 건의사항 접수, 시정홍보, 관광명소 알리기 등 ○ SNS 참여 확산을 위한 시민교육 지속 추진 ○ 여수신문고 이용 활성화 및 시정참여 확산을 위한 이벤트 개최 ○ 타 공공기관과 교차 홍보 추진 등
사업기간	2021년01월01일 ~ 2025년 12월31일
지원형태	직접수행
지원조건	○ 시비 100%
시행주체	여수시

단위사업

신속민원

□ 목적 및 주요내용

○ 목적

- 복합민원 업무조정 등을 통한 신속한 민원처리로 시민불편 최소화
- 적극적인 현장민원처리로 맞춤형 행정서비스 제공 및 행정 신뢰성 제공
- 중립적 입장의 신속한 조사와 해결을 통한 시민 권익 보호

○ 주요내용

- 열린 시민청원 제도 운영
- 시민중심 신속민원 처리
- 시민행복 신속민원 현장처리 기동대 운영
- 시민 권익 보호를 위한 시민옴부즈만 운영

□ 관련 예산사업 내역

(단위:개, 천원)

사업명	회계구분	'19결산	'20예산	'21예산	비고 (세부사업수)
신속민원	일반회계	114,850	110,570	88,776	2
신속민원처리 지원		60,108	48,100	25,800	
시민옴부즈만 운영		54,742	62,470	62,976	

□ 관련 예산사업 개요

사업명	신속민원처리 지원
사업내용	<ul style="list-style-type: none"> ○ 시민중심 신속민원 신속처리 <ul style="list-style-type: none"> - 신속한 민원해결 및 불편사항 최소화를 위한 민원인과 1:1상당 추진 - 복합민원 부서간 업무조정 및 시정발전을 위한 시민 건의 접수 - 시민중심의 신속한 민원해결을 위한 처리기간 단축(7일→3일) ○ 시민행복 신속민원 현장처리 기동대 운영 <ul style="list-style-type: none"> - 민원 해결 및 대안을 위한 맞춤형 현장처리 기동대 운영 - 민원인 입장에서 불만족 사례 파악 현장방문 적극 해결
사업기간	2021년01월01일 ~ 2025년12월31일
지원형태	직접수행
지원조건	○ 시비 100%
시행주체	여수시

사업명	시민옴부즈만 운영
사업내용	○ 시민옴부즈만운영 - 일시: 2019. 8. 1.부터 - 인원: 2명 - 주요업무: 고충민원 관련 행정제도 및 제도 운영의 개선 필요사항 조사 및 처리
사업기간	2021년01월01일 ~ 2025년12월31일
지원형태	직접수행
지원조건	○ 시비 100%
시행주체	여수시

관 당 맘 퍼 응

□ 성과계획 총괄표

가. 총괄

(단위:개, 천원)

부서명	성과계획				예산액		
	전략목표수	정책사업목표		단위사업수	예산액	전년도예산액	비교증감
		개수	지표수				
계	1	1	4	2	1,028,446	1,083,616	-55,170
공보담당관	1	1	4	2	1,028,446	1,083,616	-55,170

나. 성과계획 및 자원비중

전략목표명 (부서명)	정책사업목표명	성과지표명	예산액 (천원)		비중(%)
시민과 함께 공유하고 제대로 알리는 품격있는 공감시정 홍보 (공보담당관)	시민과 함께 공유하고 제대로 알리는 품격있는 공감시정 홍보	다양한 영상콘텐츠 활용한 전략적 기획홍보	939,939		100.00
		시민명예기자단 운영 활성화			
		역점시책이나 시민적 관심사항의 전제적 홍보를 위한 기획보도			
		현장감 있는 연설문 및 인터뷰 자료 작성			

전략목표	시민과 함께 공유하고 제대로 알리는 품격있는 공감시정 홍보
[소관부서]	공보담당관

1. 기본방향

<ul style="list-style-type: none"> ○ 선제적이고 정확한 신뢰받는 시정홍보 ○ 다양한 시민참여와 매체홍보 효과 극대화 ○ 차별화되고 특성화된 맞춤형 입체적 홍보

< 정책사업목표 현황 >

(단위:개, 천원)

정책사업목표	성과 지표수	단위 사업수	예산액
시민과 함께 공유하고 제대로 알리는 품격있는 공감시정 홍보	4	2	939,939

2. 조직 및 인력현황

(단위 : 명)

부서명	정원				현원	계단위 직제명
	계	4급이상	5급	6급이하		
계	16	0	1	15	14	
공보담당관	16	0	1	15	14	홍보팀, 홍보기획팀, 홍보영상팀

3. 예산현황

(단위 : 천원, %)

구 분	예산액		전년도예산액		비교증감	
		구성비		구성비		증감률
계	1,028,446	100.00 %	1,083,616	100.00 %	△ 55,170	△ 5.09%
정책사업	939,939	91.39 %	985,301	90.93 %	△ 45,362	△ 4.60%
행정운영경비	88,507	8.61 %	98,315	9.07 %	△ 9,808	△ 9.98%
인력운영비	25,128	2.44 %	25,541	2.36 %	△ 413	△ 1.62%
기본경비	63,379	6.16 %	72,774	6.72 %	△ 9,395	△ 12.91%
재무활동	0	0.00 %	0	0.00 %	0	0.00%

정책사업목표

시민과 함께 공유하고 제대로 알리는 품격있는 공감시정 홍보

(1) 주요내용

- 선제적이고 정확한 신뢰받는 시정홍보
- 다양한 시민참여와 매체홍보 효과 극대화
- 차별화되고 특성화된 맞춤형 입체적 홍보

(2) 성과지표 및 목표치 설정

< 성과지표별 목표치 설정 >

성과지표(단위)	지표 유형	가중 치	실적 및 목표치					측정 산식 또는 측정방법	자료수집 방법/출처	
			구분	'19	'20	'21	'22			'23
다양한 영상콘텐츠 활용한 전략적 기획홍보(회)	일반	40	목표	1,500	900	900	900	900	연간 운영횟수	운영결과보고 등
			실적	1,500	840					
시민명예기자단 운영 활성화(건)	일반	20	목표	265	272	280	300	300	기사 및 기고문 게재수	인터넷소식지 및 거북선소식지
			실적	265	248					
역점시책이나 시민적 관심사항의 전제적 홍보를 위한 기획보도(건)	일반	10	목표	26	27	27	27	27	기획보도 작성건수	기획보도자료 배포
			실적	26	27					
현장감 있는 연설문 및 인터뷰 자료 작성(건)	일반	30	목표	500	500	300	300	300	연설문, 인터뷰 자료 작성수	연설문, 인터뷰 작성 자료
			실적	500	238					

< 성과지표별 목표치 설정 근거 >

- 다양한 영상콘텐츠 활용한 전략적 기획홍보
 - _ 자체추진계획
- 시민명예기자단 운영 활성화
 - _ 자체추진계획
- 역점시책이나 시민적 관심사항의 전제적 홍보를 위한 기획보도
 - _ 자체추진계획
- 현장감 있는 연설문 및 인터뷰 자료 작성
 - _ 자체추진계획

정책사업목표별 성과지표 현황

부서별	정책사업목표명	성과지표명(단위)	21년 목표치	지표종류		예산액 (천원)
				정량/ 정성	성격	
총 계						939,939
공보담당관	시민과 함께 공유하고 제대로 알리는 품격있는 공감시정 홍보	다양한 영상콘텐츠 활용한 전략적 기획홍보(회)	900	정량	결과	939,939
		시민명예기자단 운영 활성화(건)	280	정량	결과	
		역점시책이나 시민적 관심사항의 전제적 홍보를 위한 기획보도(건)	27	정량	결과	
		현장감 있는 연설문 및 인터뷰 자료 작성(건)	300	정량	결과	

단위사업

홍보 마케팅 활성화

□ 목적 및 주요내용

○ 목적

- 선제적이고 정확한 신뢰받는 시정홍보
- 차별화되고 특성화된 맞춤형 입체적 홍보

○ 주요내용

- 거북선여수 소식지 발간 : 총4회(분기1회)120,000부
- 시정역점시책 홍보광고 추진 : 연중
- 전국방송을 통한 시정홍보광고 추진 : 연중
- 지역방송사를 통한 캠페인 광고 : 연중
- 언론홍보 우수부서.직원 인센티브 제공 : 연1회

□ 관련 예산사업 내역

(단위:개, 천원)

사업명	회계구분	'19결산	'20예산	'21예산	비고 (세부사업수)
홍보 마케팅 활성화	일반회계	811,898	842,250	849,900	1
시민공감 홍보		811,898	842,250	849,900	

□ 관련 예산사업 개요

사업명	시민공감 홍보
사업내용	<ul style="list-style-type: none"> ○ 거북선여수 시정 소식지 제작 발행 ○ 다양한 매체를 활용한 효율적인 시정 홍보 ○ 시민알권리 홍보 부서.직원 사기진작 인센티브 제공
사업기간	2021년01월01일 ~ 2025년12월31일
지원형태	직접수행
지원조건	광고 및 시스템 구축, 장비 구입 등 대가 청구에 의함
시행주체	여수시

단위사업

시정 이해도 증진

□ 목적 및 주요내용

○ 목적

- 다양성있는 시민참여와 매체홍보 효과 극대화

○ 주요내용

- 시민명예기자단 운영 활성화 사업 : 연중
- 다양한 언론매체를 활용하여 인터뷰 추진 : 연중
- 여수아이파크뮤직(공원음악방송) 운영 : 연중
- 영상홍보차량을 활용한 시정홍보 : 연중

□ 관련 예산사업 내역

(단위:개, 천원)

사업명	회계구분	'19결산	'20예산	'21예산	비고 (세부사업수)
시정 이해도 증진	일반회계	496,522	143,051	90,039	1
전략적 기획 홍보		496,522	143,051	90,039	

□ 관련 예산사업 개요

사업명	전략적 기획 홍보
사업내용	<ul style="list-style-type: none"> ○ 각종행사 등 연설문(축.고사) 작성 제공 ○ 시 미래비전을 담은 현장감 있는 인터뷰 제공 ○ 시민명예기자단 운영 ○ 여수아이파크뮤직(공원음악방송) 운영 ○ 영상홍보차량 활용한 시정홍보
사업기간	2021년01월01일 ~ 2025년12월31일
지원형태	직접수행
지원조건	시비 100%
시행주체	여수시

감 사 담 당 관

□ 성과계획 총괄표

가. 총괄

(단위:개, 천원)

부서명	성과계획				예산액		
	전략목표수	정책사업목표		단위사업수	예산액	전년도예산액	비교증감
		개수	지표수				
계	1	1	4	2	158,246	165,807	-7,561
감사담당관	1	1	4	2	158,246	165,807	-7,561

나. 성과계획 및 자원비중

전략목표명 (부서명)	정책사업목표명	성과지표명	예산액 (천원)	비중(%)
적극행정으로 시민을 위하고, 청렴하고 투명한 공직문화 확 산 (감사담당관)	적극행정으로 시민을 위하고, 청렴하고 투명한 공직문화 확 산	시민의 입장에서 바 라본 진정 고충민원 처리기간 단축률	110,457	100.00
		예방감찰활동 강화를 통한 공무원 위법사 향 감소 실적		
		건설사업 일상감사 의견에 따른 반영 실 적		
		부실공사 예방을 위 한 수시 기동감찰 실 시 실적		

전략목표	적극행정으로 시민을 위하고, 청렴하고 투명한 공직문화 확산
[소관부서]	감사담당관

1. 기본방향

<ul style="list-style-type: none"> ○ 기본과 원칙에 충실한 열린 감사 ○ 사전예방을 위한 자율적 내부통제 강화 ○ 투명한 회계질서 확립을 위한 예방적 감사 ○ 시민이 신뢰하는 엄정한 공직기강확립 ○ 행정 낭비 예방을 위한 일상감 사 및 기동 감찰 강화

< 정책사업목표 현황 >

(단위:개, 천원)

정책사업목표	성과 지표수	단위 사업수	예산액
적극행정으로 시민을 위하고, 청렴하고 투명한 공직문화 확산	4	2	110,457

2. 조직 및 인력현황

(단위 : 명)

부서명	정원				현원	계단위 직제명
	계	4급 이상	5급	6급 이하		
계	14	0	1	13	14	
감사담당관	14	0	1	13	14	감사팀, 회계감사팀, 공직감찰팀, 기술감사팀

3. 예산현황

(단위 : 천원, %)

구 분		예 산 액		전년도예산액		비교증감	
		구성비		구성비		증감률	
계		158,246	100.00 %	165,807	100.00 %	△ 7,561	△ 4.56%
정 책 사 업		110,457	69.80 %	118,340	71.37 %	△ 7,883	△ 6.66%
행 정 운 영 경 비		47,789	30.20 %	47,467	28.63 %	322	0.68%
	인 력 운 영 비	11,311	7.15 %	5,432	3.28 %	5,879	108.23%
	기 본 경 비	36,478	23.05 %	42,035	25.35 %	△ 5,557	△ 13.22%
재 무 활 동		0	0.00 %	0	0.00 %	0	0.00%

(1) 주요내용

- 기본과 원칙에 충실한 열린 감사
 - 시민감사관 운영 : 연4회(분기별)
 - 자체종합감사 실시 : 13개소(2면, 10동, 1도서관리공단)
- 청렴도 향상을 위한 공무원 청렴 위탁교육 실시
- 사전 예방을 위한 자율적 내부통제 강화
 - 사전예방 청백-e 시스템 운영, 청렴한 공직자 재산등록
 - 청렴학습(주2회), 청렴방송(주1회), 청렴도 자기진단.청렴 서약(분기별)
- 투명한 회계질서 확립을 위한 예방적 감사
 - 보조금 담당자 직무역량 강화 교육 : 부서 보조금 담당자 200명
 - 보조금 지원 취약분야 특정감사 : 농.수산, 교육, 관광, 문화, 사회복지 등 보조금 사업
- 시민이 신뢰하는 엄정한 공직기강 확립
 - 공직기강 확립을 위한 취약 시기 집중감찰 활동
 - 소극행정 등 부실한 일처리, 비위공무원 엄단으로 공직분위기 쇄신
 - 공직자 음주운전 ZERO화를 위한 계도 활동
- 행정 낭비 예방을 위한 일상감사 및 기동감찰 강화
 - 일상감사 정례

(2) 성과지표 및 목표치 설정

< 성과지표별 목표치 설정 >

성과지표(단위)	지표 유형	가중치	실적 및 목표치					측정 산식 또는 측정방법	자료수집 방법/출처	
			구분	'19	'20	'21	'22			'23
시민의 입장에서 바라본 진정 고충민원 처리기 간 단축률(%)	핵심	25	목표	0	0	0	0	0	진정 고충민원 처리기간 단축건 수/총 접수 건수* 100	민원 처리 건수
			실적	0	0					
예방감찰활동 강화를 통 한 공무원 위법사항 감 소 실적(명)	핵심	25	목표	0	0	0	0	0	징계자수	내부자료
			실적	0	0					
건설사업 일상감사 의견 에 따른 반영 실적(%)	핵심	25	목표	0	0	0	0	0	(조치결과 통보 건수/일상감사 대상)*100	내부자료
			실적	0	0					
부실공사 예방을 위한 수시 기동감찰 실시 실 적(건수)	핵심	25	목표	99	99	99	99	99	기동감찰 건수	내부자료
			실적	104	100					

< 성과지표별 목표치 설정 근거 >

- 시민의 입장에서 바라본 진정 고충민원 처리기간 단축률
 - 2019년도 진정 고충민원 단축률 보다 3% 상향
- 예방감찰활동 강화를 통한 공무원 위법사항 감소 실적
 - 2019년도 징계자수 보다 90% 상향
- 건설사업 일상감사 의견에 따른 반영 실적
 - 2019년 건설공사의 일상감사 대상 대비 조치결과 통보 비율보다 3% 상향
- 부실공사 예방을 위한 수시 기동감찰 실시 실적
 - 2019년 기동감찰 건수보다 3% 하향

정책사업목표별 성과지표 현황

부서별	정책사업목표명	성과지표명(단위)	21년 목표치	지표종류		예산액 (천원)
				정량/ 정성	성격	
총 계						110,457
감사담당관	적극행정으로 시민을 위 하고, 청렴하고 투명한 공직문화 확산	시민의 입장에서 바라본 진정 고충민원 처리기 간 단축률(%)	0	정량	결과	110,457
		예방감찰활동 강화를 통 한 공무원 위법사행 감 소 실적(명)	0	정량	결과	
		건설사업 일상감사 의견 에 따른 반영 실적(%)	0	정량	결과	
		부실공사 예방을 위한 수시 기동감찰 실시 실 적(건수)	99	정량	결과	

단위사업

자체 감사 및 견실시공 기동감찰

□ 목적 및 주요내용

○ 목적

- 개선과 지도 위주의 감사로 열심히 일하는 적극행정 유도
- 시민의 눈높이에 맞는 감사로 신뢰받는 시정구현
- 일상감사와 기동감찰 정례화로 행.재정적 낭비요인 사전 제거
- 각종 사업장 수시 기동감찰로 부실공사 예방 및 견실시공 정착

○ 주요내용

- 시민감사관 운영 : 연2회(반기별)
 - 구성 : 36명(사회단체 4, 전문가 2, 읍.면.동 30)
 - 역할 : 위법.부당 행정사항 및 비위 사실 제보, 읍.면.동 자체감사 참관 등
- 자체 종합감사 실시 : 13개소(4 읍면. 10동, 1도시관리공단)
 - 감사중점 : 예산회계, 사회복지, 대민행정 취약분야 등
- 일상감사 정례화 : 최종방침 결정전 실시
 - 대상 : 주요 정책의 집행 및 계약 업무, 예산관리 업무 등
 - 중점 점검 내용 : 사업추진의 합법성 및 필요성, 타당성 등
- 부실공사 방지 기동감찰반 운영 : 연중 지속
 - 대상 : 도금액 2천만원이상 건설공사, 연중 비노출 기동감찰
 - 주요 감찰내용 : 설계변경 및 시공관리와 인.허가 협의사항 준수여부 등

□ 관련 예산사업 내역

(단위:개, 천원)

사업명	회계구분	'19결산	'20예산	'21예산	비고 (세부사업수)
자체 감사 및 견실시공 기동감찰	일반회계	40,865	48,180	51,697	2
자체 감사 수행		33,865	40,980	44,497	
공사현장 기동감찰 강화		7,000	7,200	7,200	

□ 관련 예산사업 개요

사업명	자체 감사 수행
사업내용	○ 2021년 자체 종합감사 실시 - 대상 : 15개소(읍면4, 동10, 도시관리공단 1) - 감사중점사항 : 예산회계, 사회복지, 대민행정 취약분야 등 ○ 시민감사관 운영 : 연4회(분기별) - 구성 : 33명(사회단체 4, 전문가 2, 읍.면.동 27) ○ 청백-e 시스템 유지보수 및 운영
사업기간	2021년01월01일 ~ 2025년12월31일
지원형태	직접수행
지원조건	시비 100%
시행주체	여수시

사업명	공사현장 기동감찰 강화
사업내용	<ul style="list-style-type: none"> ○ 일상감사 정례화 : 주요 정책의 집행업무, 계약업무, 예산관리 업무 등 <ul style="list-style-type: none"> - 집행 : 10억이상 사업, 1억이상 민간자본보조금 등 - 계약 : 5억이상 공사, 1억이상 용역, 7천만원이상 물품 제조.구매 ○ 부실공사 방지 기동감찰 : 2천만원 이상 건설공사, 연중 비노출 기동감찰
사업기간	2021년01월01일 ~ 2025년12월31일
지원형태	직접수행
지원조건	시비 100%
시행주체	여수시

단위사업

청렴 분위기 조성

□ 목적 및 주요내용

○ 목적

- 청렴한 공직문화 정착으로 시민이 행복한 여수 실현
- 부정부패 없는 깨끗한 공직사회 조성으로 여수 청렴도 향상
- 부작위.소극행정 일소 등 소통하는 열린행정 실천을 위한 감찰강화
- 적극적.창의적인 공무원에 대한 권익구제 확대 및 적극행정 활성화

○ 주요내용

- 청렴종합대책 추진(자율적 내부통제 시스템 운영
 - 청렴학습(주2회), 청렴방송(주1회), 청렴 위탁교육 등
- 사전 예방 청백-e시스템 운영(행정오류 사전 방지)
- 보조금 지원 사업 및 취약분야 특정감사 실시
 - 시기 : '21.3.~12월
 - 대상 : 농.수산, 교육, 관광, 문화, 사회복지 등 보조금 사업
 - 내용 : 보조금 관리 및 집행실태 등 전반에 관한 사항
- 공직기강 확립을 위한 특별 테마기간 집중감찰 활동
 - 명절 전.후, 휴가철, 정기인사, 연말연시 등 취약시기 복무감찰 강화
- 공직자 음주운전 제로화를 위한 지속계도
 - 음주운전 사이버 학습 및 전문강사 초빙, 실제사례위주 집합교육 실시(연2회)
- 부작위.소극행정 등 부실한 일처리 엄단으로 공직분위기 쇄신

□ 관련 예산사업 내역

(단위:개, 천원)

사업명	회계구분	'19결산	'20예산	'21예산	비고 (세부사업수)
청렴 분위기 조성	일반회계	53,321	70,160	58,760	2
청렴교육 및 취약분야 특정감사		46,471	62,960	51,560	
공직기강 감찰 및 조사		6,850	7,200	7,200	

□ 관련 예산사업 개요

사업명	청렴교육 및 취약분야 특정감사
사업내용	<ul style="list-style-type: none"> ○ 보조사업 담당자 직무역량 강화 교육 실시 : 부서별 보조금 담당자 200명 ○ 보조금 지원 사업 및 취약분야 특정감사 실시 <ul style="list-style-type: none"> - 시기 : '21. 3월~12월 - 대상 : 농,수산, 교육, 관광, 문화, 사회복지 등 보조금 사업 - 내용 : 보조금 관리 및 집행실태 등 전반에 관한 사항
사업기간	2021년01월01일 ~ 2025년12월31일
지원형태	직접수행
지원조건	시비 100%
시행주체	여수시

사업명	공직기강 감찰 및 조사
사업내용	<ul style="list-style-type: none"> ○ 공직기강 확립을 위한 특별 테마기간 집중감찰 활동 <ul style="list-style-type: none"> - 명절 전.후, 휴가철, 정기인사, 연말연시 등 취약시기 복무감찰 강화 ○ 공직자 음주운전 ZERO를 위한 지속계도 <ul style="list-style-type: none"> - 전문강사 초빙, 실제사례위주 집합교육 : 연2회(상반기,하반기) ○ 부작위/소극행정 등 부실한 일처리 엄단으로 공직분위기 쇄신 <ul style="list-style-type: none"> - 생활민원 지연사례 및 민원 상습유발 공무원 모니터링 및 집중관리 등
사업기간	2021년01월01일 ~ 2025년12월31일
지원형태	직접수행
지원조건	시비 100%
시행주체	여수시

총 무 과

□ 성과계획 총괄표

가. 총괄

(단위:개, 천원)

부서명	성과계획				예산액		
	전략목표수	정책사업목표		단위사업수	예산액	전년도예산액	비교증감
		개수	지표수				
계	1	2	8	10	61,516,272	61,881,617	-365,345
총무과	1	2	8	10	61,516,272	61,881,617	-365,345

나. 성과계획 및 자원비중

전략목표명 (부서명)	정책사업목표명	성과지표명	예산액 (천원)	비중(%)
시민 중심의 선진 시 정 구현 및 효율적 조직 관리 (총무과)	○ 직원 후생복지 지 원 ○ 공무원 전문교육 운영 및 조직 운영 내실화	가족친화 우수부서 선발 실적	17,335,405	100.00
		맞춤형 복지제도 운 영 실적		
		직장어린이집 활성화 및 내실있는 운영 실적		
		대체인력지원 실적		
	○ 시민과 소통과 협 력을 통한 자치행정 구현	아름다운 여수가꾸기 시민운동 실시횟수		
		시민과의 대화 건의 사항 처리율		
		이통장 지원프로그램 운영(발굴) 횟수		
		아름다운여수 꽃밭조 성 관리 실적		

전략목표	시민 중심의 선진 시정 구현 및 효율적 조직 관리
[소관부서]	총무과

1. 기본방향

- 시민 중심의 선진 시정구현, 소통과 협력의 열린 시정 구현, 성과중심의 공정인사확립
- 조직운영 및 후생복지 증진, 공무원 교육훈련 및 역량강화, 기록물보존 인프라확충 및 관리체계 강화

< 정책사업목표 현황 >

(단위:개, 천원)

정책사업목표	성과 지표수	단위 사업수	예산액
○ 직원 후생복지 지원 ○ 공무원 전문교육 운영 및 조직 운영 내 실화	4	5	10,247,839
○ 시민과 소통과 협력을 통한 자치행정 구 현	4	5	7,087,566

2. 조직 및 인력현황

(단위 : 명)

부서명	정원				현원	계단위 직제명
	계	4급이상	5급	6급이하		
계	48	3	1	44	41	
총무과	48	3	1	44	41	사무팀, 행정팀, 인사팀, 조직교육 팀, 후생복지팀, 대외협력팀, 기록 물관리팀

3. 예산현황

(단위 : 천원, %)

구 분	예 산 액		전년도예산액		비교증감	
		구성비		구성비		증감률
계	61,516,272	100.00 %	61,881,617	100.00 %	△365,345	△0.59%
정 책 사 업	17,335,405	28.18 %	18,795,579	30.37 %	△1,460,174	△7.77%
행 정 운 영 경 비	44,180,867	71.82 %	43,086,038	69.63 %	1,094,829	2.54%
인 력 운 영 비	40,231,665	65.40 %	39,419,578	63.70 %	812,087	2.06%
기 본 경 비	3,949,202	6.42 %	3,666,460	5.92 %	282,742	7.71%
재 무 활 동	0	0.00 %	0	0.00 %	0	0.00%

정책사업목표

- 직원 후생복지 지원
- 공무원 전문교육 운영 및 조직 운영 내실화

(1) 주요내용

- 직원 후생복지 지원
 - 맞춤형 복지제도 및 건강검진비 지원
 - 시청 직장어린이집 운영
- 주요 행사 의전 지원 및 예비군 육성 지원 등
- 공무원 전문교육 운영 및 조직운영 내실화

(2) 성과지표 및 목표치 설정

< 성과지표별 목표치 설정 >

성과지표(단위)	지표 유형	가중 치	실적 및 목표치					측정 산식 또는 측정방법	자료수집 방법/출처	
			구분	'19	'20	'21	'22			'23
가족친화 우수부서 선발 실적(%)	일 반	40	목표	100	100	100	100	100	(선발부서 수/선 발목표치)*100	자체생산문 서
			실적	100	0					
맞춤형 복지제도 운영 실적(%)	일 반	20	목표	92	93	94	0	0	예산 집행률	자체생산문 서
			실적	91	0					
직장어린이집 활성화 및 내실있는 운영 실적(회)	일 반	20	목표	6	6	6	6	0	관찰보고서, 성 장보고서, 간담 회 등 횟수	자체생산문 서
			실적	6	0					
대체인력지원 실적(%)	일 반	20	목표	42	45	48	48	0	(대체인력지원수 /육아휴직자수)*1 00	자체생산문 서
			실적	70	0					

< 성과지표별 목표치 설정 근거 >

- 가족친화 우수부서 선발 실적
 - 목표선발부서수 대비 선발부서수 비율
- 맞춤형 복지제도 운영 실적
 - 직원 맞춤형복지제도 이용 실적
- 직장어린이집 활성화 및 내실있는 운영 실적
 - 관찰보고서 1회, 성장보고서 1회, 간담회 4회
- 대체인력지원 실적
 - 육아휴직자 수 대비 대체인력 지원수 비율

정책사업목표

○ 시민과 소통과 협력을 통한 자치행정 구현

(1) 주요내용

- 아름다운 여수 가꾸기 시민운동 전개
- 시민참여 활성화를 위한 민간단체 지원
- 소통으로 만나는 「시민과의 대화」 추진
- 여수시민의 날 행사 추진
- 이·통장 역량강화 및 사기진작
- 아름다운 여수 꽃밭 가꾸기 추진

(2) 성과지표 및 목표치 설정

< 성과지표별 목표치 설정 >

성과지표(단위)	지표 유형	가중 치	실적 및 목표치					측정 산식 또는 측정방법	자료수집 방법/출처	
			구분	'19	'20	'21	'22			'23
아름다운 여수가꾸기 시 민운동 실시횟수(회)	일반	25	목표	24	27	30	33	35	시민운동 운영 횟수	자체생산문 서
			실적	24	0					
시민과의 대화 건의사항 처리율(%)	일반	25	목표	70	75	80	85	0	(처리사항 건수/ 건의사항 건수)*100	자체생산문 서
			실적	65	0					
이통장 지원프로그램 운 영(발굴) 횟수(회)	일반	25	목표	1	2	3	0	0	이통장 지원프로 그램 운영(발굴) 횟수	자체생산문 서
			실적	1	0					
아름다운여수 꽃밭 조성 관리 실적(%)	일반	25	목표	95	95	95	95	0	(금년 꽃밭 면적/ 전년 꽃밭 면적)*100	자체생산문 서
			실적	95	0					

< 성과지표별 목표치 설정 근거 >

- 아름다운 여수가꾸기 시민운동 실시횟수
 - 4대 시민운동 등 시민의식 함양 관련 운동 및 캠페인 운영 실적
- 시민과의 대화 건의사항 처리율
 - 시민과의 대화 시 수렴 애로 및 건의사항 처리율
- 이통장 지원프로그램 운영(발굴) 횟수
 - 연중 이통장 사기진작 및 편의증진을 위한 지원프로그램 발굴
- 아름다운여수 꽃밭조성 관리 실적
 - 전년 대비 금년 꽃밭 조성 실적

정책사업목표별 성과지표 현황

부서별	정책사업목표명	성과지표명(단위)	21년 목표치	지표종류		예산액 (천원)
				정량/ 정성	성격	
총 계						17,335,405
총무과	○ 직원 후생복지 지원 ○ 공무원 전문교육 운영 및 조직 운영 내실화	가족친화 우수부서 선발 실적(%)	100	정량	결과	10,247,839
		맞춤형 복지제도 운영 실적(%)	94	정량	결과	
		직장어린이집 활성화 및 내실있는 운영 실적(회)	6	정량	결과	
		대체인력 지원 실적(%)	48	정량	결과	
	○ 시민과 소통과 협력을 통한 자치행정 구현	아름다운 여수가꾸기 시민운동 실시횟수(회)	30	정량	결과	7,087,566
		시민과의 대화 건의사항 처리율(%)	80	정량	결과	
		이통장 지원프로그램 운영(발굴) 횟수(회)	3	정량	결과	
		아름다운여수 꽃밭조성 관리 실적(%)	95	정량	결과	

단위사업

직원 후생복지 지원

□ 목적 및 주요내용

○ 목적

- 정부에서 중점 추진하고 있는 직장어린이집 활성화 정책에 발맞추어 직원영유아자녀들이 쾌적하고 편안한 환경에서 성장할 수 있도록 보육환경조성 기여
- 여성의 경제활동 촉진을 위한 일과 가정의 양립 중점 지원

○ 주요내용

- 소통과 협업강화로 질적서비스 개선
 - 어린이집 원장 및 교사, 학부모간 상시 소통
 - 신입원아의 경우 1달간 관찰내역 보고서 학부모 배부
 - 매분기 어린이집 관계자, 학부모, 시청관할부서 간담회 추진
 - 매년 원아별 성장보고서 학부모 배부
 - 만족자 설문조사를 통해 피드백 강화
- 주말 직장어린이집 확대운영
 - 직장어린이집 휴일보육신청 및 지정
 - 휴일보육운영 실시

□ 관련 예산사업 내역

(단위:개, 천원)

사업명	회계구분	'19결산	'20예산	'21예산	비고 (세부사업수)
직원 후생복지 지원	일반회계	5,742,606	5,949,163	6,751,911	4
직원 한마음 체육대회		77,719	90,900	90,900	
공무원 사기진작 시책추진		1,196,632	1,216,825	1,553,551	
맞춤형 복지제도		3,146,740	3,396,280	3,731,600	
시청 직장어린이집 운영		1,321,515	1,245,158	1,375,860	

□ 관련 예산사업 개요

사업명	직원 한마음 체육대회
사업내용	직원 화합 체육대회 및 부대 행사 경비
사업기간	2021년01월01일 ~ 2025년12월31일
지원형태	직접수행
지원조건	자체계획에 의거
시행주체	여수시

사업명	공무원 사기진작 시책추진
사업내용	모범, 친절공무원 및 퇴직자 시상, 시정성과 우수공무원 현장체험형 국외연수, 나눔누리 사랑봉사단 운영, 공무원 동호회 지원 등
사업기간	2021년01월01일 ~ 2025년 12월 31일
지원형태	직접수행
지원조건	자체계획에 의거
시행주체	여수시

사업명	맞춤형 복지제도
사업내용	- 단체보험 가입 - 개인별 복지점수 배정 - 전통시장 상품권 구입
사업기간	2021년01월01일 ~ 2025년 12월 31일
지원형태	직접수행
지원조건	- 지방공무원법 제2조에 속하는 여수시소속 공무원(정무직 포함)
시행주체	여수시

사업명	시청 직장어린이집 운영
사업내용	여수시청 직장어린이집 위탁운영
사업기간	2021년01월01일 ~ 2025년 12월 31일
지원형태	직접수행
지원조건	자체계획에 의거
시행주체	여수시

단위사업

지역안정 강화

□ 목적 및 주요내용

○ 목적

- 주요 행사 기념일, 국경일에 시가지 주요 도로변에 가로기로 태극기 및 시기를 게양함으로 나라사랑을 실천하고 전 시민의 애국심을 고취

○ 주요내용

- 국경일 및 기념일 주요 도로변 태극기, 시기 게양 및 유지관리
 - 주요 도로변 1,108개소 가로기 게양 및 유지관리(국경일 및 기념일, 시민의 날 등 총 8회 실시)
- 주요도로 게양용 훼손 태극기 및 시기 교체

□ 관련 예산사업 내역

(단위:개, 천원)

사업명	회계구분	'19결산	'20예산	'21예산	비고 (세부사업수)
지역안정 강화	일반회계	370,901	451,036	647,711	7
지역안정 대책 추진		67,376	75,150	70,080	
주요행사 의전 지원		9,630	10,130	8,900	
시정 참여 민간인에 대한 보상		45,606	58,000	52,200	
시가지 주요 도로변 가로기 게양		37,796	67,860	63,100	
예비군 육성 지원		210,493	219,896	220,768	
공직자 전화응대 친절도 조사 용역		0	20,000	20,000	
코로나19 관련 발열감시 근무 지원인력		0	0	212,663	

□ 관련 예산사업 개요

사업명	지역안정 대책 추진
사업내용	각종 훈련 및 비상대비시 청사 방호
사업기간	2021년01월01일 ~ 2025년12월31일
지원형태	직접수행
지원조건	자체계획에 의거 추진
시행주체	여수시

사업명	주요행사 의전 지원
사업내용	주요행사 귀빈 내방에 따른 의전 지원
사업기간	2021년01월01일 ~ 2025년 12월31일
지원형태	직접수행
지원조건	직접 지원
시행주체	여수시

사업명	시정 참여 민간인에 대한 보상
사업내용	중앙 및 도 행사 참여 민간인 여비 보상 등
사업기간	2021년01월01일 ~ 2025년 12월31일
지원형태	직접수행
지원조건	자체계획에 의거 추진
시행주체	여수시

사업명	시가지 주요 도로변 가로기 계양
사업내용	- 주요 국경일, 시 주요행사 시 주요 도로변 가로기 계양 및 유지관리 - 시 청사 및 산하기관 청사 태극기 및 시기 유지관리
사업기간	2021년01월01일 ~ 2025년 12월31일
지원형태	기타
지원조건	- 가로기 계양 및 유지관리 용역 수행 완료 시
시행주체	총무과

사업명	예비군 육성 지원
사업내용	경비시스템 설치운영으로 장비 및 물자 도난방지 여성예비군 창설에 따른 부대 운영 예비군의 날 행사 부대 운영
사업기간	2021년01월01일 ~ 2025년 12월31일
지원형태	직접수행
지원조건	자체계획(필수 보유장비 부족분)
시행주체	여수시, 예비군중대

사업명	공직자 전화응대 친절도 조사 영역
사업내용	<ul style="list-style-type: none"> - 비노출 방식 조사(민원인을 가장 조사) - 전화 응대단계별(맞이, 응대, 마무리) 친절도 비교 분석 - 국소단(부서별), 직원별 전화응대 친절 평가 - 친절도 조사 사전 고지를 통해 직원 전화응대 경각심 고취
사업기간	2021년01월01일 ~ 2025년12월31일
지원형태	
지원조건	시비100%
시행주체	

사업명	코로나 19 관련 발열감시 근무 지원인력
사업내용	기간제근로자 인부임, 사회보험료, 퇴직금
사업기간	2021년01월01일 ~ 2021년12월31일
지원형태	
지원조건	<ul style="list-style-type: none"> ○ 여수시에 주민등록을 둔 만 18세 이상의 신체 건강한 자 ○ 주6일 근무 가능한 자
시행주체	

단위사업

공무원 전문교육 운영

□ 목적 및 주요내용

○ 목적

- 민선6기 시정방향에 대한 핵심가치를 체계화하고 공직 가치관 교육을 통해 시정운영의 성공적 추진 동력 확보
- 행정환경 변화에 따른 교육훈련 프로그램 운영을 통해 직무역량 강화

○ 주요내용

- 공무원교육 자체프로그램 운영
- 공무원 전문교육기관 위탁교육
- 자기주도적 학습 프로그램 운영

□ 관련 예산사업 내역

(단위:개, 천원)

사업명	회계구분	'19결산	'20예산	'21예산	비고 (세부사업수)
공무원 전문교육 운영	일반회계	1,112,081	1,206,974	842,772	1
공무원 업무능력 향상		1,112,081	1,206,974	842,772	

□ 관련 예산사업 개요

사업명	공무원 업무능력 향상
사업내용	<ul style="list-style-type: none"> * 공무원 교육기관 전문·기타 교육과정 등 위탁교육비 지원 * 교육훈련 출장여비 지원
사업기간	2021년01월01일 ~ 2025년 12월 31일
지원형태	직접수행
지원조건	* 대상 : 전 공무원
시행주체	여수시

단위사업

일중심 조직관리

□ 목적 및 주요내용

○ 목적

- 일과 가정 양립을 위한 환경조성으로 휴직자 및 관리자 운영부담 경감
- 업무공백 최소화로 차질 없는 대민행정 서비스 제공

○ 주요내용

- 장기 휴직자(출산휴가 포함) 발생 시 총무과 대기발령 후 신규임용 대기자(실무수습) 또는 대체인력뱅크 인력을 선발, 결원부서 배치
- 대체 인력을 미리 확보하여 적기에 지원하는 대체인력뱅크 운영

□ 관련 예산사업 내역

(단위:개, 천원)

사업명	회계구분	'19결산	'20예산	'21예산	비고 (세부사업수)
일중심 조직관리	일반회계	1,574,531	1,848,982	1,546,282	1
조직운영 내실화		1,574,531	1,848,982	1,546,282	

□ 관련 예산사업 개요

사업명	조직운영 내실화
사업내용	<ul style="list-style-type: none"> * 대리근무자 인부임, 사회보험료, 퇴직금 * 파견 공무원 숙소 임차료 * 공무원재해 부조금, 사망조위금, 대여학자금부담금 등
사업기간	2021년01월01일 ~ 2025년12월31일
지원형태	직접수행
지원조건	* 대상 : 전 공무원
시행주체	여수시

단위사업

기록물 유지관리

□ 목적 및 주요내용

○ 목적

- 기록관리시스템을 통한 전자기록물 이관 처리
- 비공개 기록물 공개재분류 추진

○ 주요내용

- 기록관리시스템을 통한 전자기록물 이관 실시 : 연간 생산 기록물(온나라시스템) ⇒ 기록관리시스템
- 비공개(부분공개) 기록물 공개재분류 추진으로 재분류 결과 목록집 홈페이지 공개

□ 관련 예산사업 내역

(단위:개, 천원)

사업명	회계구분	'19결산	'20예산	'21예산	비고 (세부사업수)
기록물 유지관리	일반회계	449,370	389,598	459,163	2
체계적이고 신속한 기록물 관리		362,444	273,805	366,074	
내실있는 발간실 운영		86,926	115,793	93,089	

□ 관련 예산사업 개요

사업명	체계적이고 신속한 기록물 관리
사업내용	기록물 생산.정리.활용.보존.평가 등 수행
사업기간	2021년01월01일 ~ 2025년12월31일
지원형태	직접수행
지원조건	법률에 의거 기록물의 전자적 관리
시행주체	여수시

사업명	내실있는 발간실 운영
사업내용	- 전 관과소읍면동 인쇄물 발간
사업기간	2021년01월01일 ~ 2025년12월31일
지원형태	직접수행
지원조건	- 신속한 발간서비스 제공
시행주체	여수시

단위사업

선진 자치행정 실현

□ 목적 및 주요내용

○ 목적

- 시민의 시정 참여 활성화 방안마련 및 행정지원 강화로 행복 여수 기반 조성

○ 주요내용

- 아름다운 여수 가꾸기 시민운동 전개
 - 주민주도 청결활동 및 기초질서 지키기 중점 추진
 - 시민운동 홍보영상 상영 및 부서별 협업 추진 등 시민 자발적 참여 유도
- 시민참여 활성화를 위한 민간단체 지원
 - 민주평화통일자문회의 활동, 북한 이탈주민 지원 사업 등 지원

□ 관련 예산사업 내역

(단위:개, 천원)

사업명	회계구분	'19결산	'20예산	'21예산	비고 (세부사업수)
선진 자치행정 실현	일반회계	232,621	270,131	454,469	10
시정 주요 행사 추진		55,203	71,260	129,755	
자매결연도시 및 향우회 등 교류협력 추진		22,440	37,080	28,100	
선거관리		0	6,880	113,407	
주민 주도 방법활동 활성화 지원		94,305	94,271	121,467	
과거사 지원		25,400	25,480	24,540	
북한이탈주민(새터민) 여수시민으로 정착 지원		9,920	11,800	2,840	
북한이탈주민 지역사회 주민통합 행사		3,000	5,000	5,000	
북한이탈주민지원 지역협의회 운영		7,000	7,000	8,000	
북한이탈주민 단체 지원		0	0	10,000	
인권 및 자치분권 활성화		15,353	11,360	11,360	

□ 관련 예산사업 개요

사업명	시정 주요 행사 추진
사업내용	<ul style="list-style-type: none"> - 아름다운여수 가꾸기 시민운동 추진 및 참여 홍보 - 아름다운여수 가꾸기 시민운동 추진 실적 점검 및 포상금 지급 - 시장,군수,구청장협의회 업무추진
사업기간	2021년01월01일 ~ 2025년 12월31일
지원형태	직접수행
지원조건	<ul style="list-style-type: none"> - 아름다운여수 가꾸기 시민운동 발대식 및 전진대회 개최 - 아름다운여수 가꾸기 시민운동(청결, 질서, 친절, 봉사) 추진 지원 - 시장,군수,구청장협의회 개최
시행주체	여수시

사업명	자매결연도시 및 향우회 등 교류협력 추진
사업내용	<ul style="list-style-type: none"> - 자매결연 시군 교류 행사를 통한 상호방문 교류 및 협력 강화 - 전남도 남북교류협의회 실무회의 참가
사업기간	2021년01월01일 ~ 2025년 12월31일
지원형태	직접수행
지원조건	<ul style="list-style-type: none"> - 자매결연 지자체 방문 또는 초청 행사 지원 - 향우회지 발간계획 - 지구촌사랑나눔회 봉사활동계획
시행주체	여수시

사업명	선거관리
사업내용	국회의원선거 및 지방보궐선거
사업기간	2021년01월01일 ~ 2025년 12월31일
지원형태	직접수행
지원조건	
시행주체	

사업명	주민 주도 방법활동 활성화 지원
사업내용	<ul style="list-style-type: none"> ○ 자율방범대실비 지원: 야식비, 출동비(순찰차량 유류비), 소모품비(순찰장비 등), 방범초소 운영비(전기요금) ○ 방범초소 설치 및 시설개선: 필요시
사업기간	2021년01월01일 ~ 2025년 12월31일
지원형태	직접수행
지원조건	○ 여수시에서 1년 이상 자율방범활동을 지속적으로 해 온 방범대와 연합회
시행주체	여수시

사업명	과거사 지원
사업내용	<ul style="list-style-type: none"> ○ 여수시 민주화운동 기념사업 위원회 운영 ○ 민주화운동 기념사업 추진 ○ 5.18민주유공자 및 민주화운동 관련자 생계지원비 지급
사업기간	2021년01월01일 ~ 2025년 12월31일
지원형태	직접수행
지원조건	<ul style="list-style-type: none"> ○ 국가보훈처에 5·18민주유공자(이하 “유공자”라 한다)와 그 유가족으로 등록된 사람으로서 신청일을 기준으로 도에 주민등록을 두고 실제로 거주하고 있는 사람 ○ 민주화운동 관련자 및 유족으로서 신청일 현재 도에 주민등록을 두고 실제 거주하는 사람
시행주체	여수시

사업명	5·18민주화운동 여수 기념식
사업내용	식전공연, 헌화 및 분향, 경과보고, 기념사, 기념공연, 임을 위한 행진곡 제창 등
사업기간	2021년01월01일 ~ 2025년 12월31일
지원형태	
지원조건	
시행주체	

사업명	북한이탈주민(새터민) 여수시민으로 정착 지원
사업내용	<ul style="list-style-type: none"> ○ 북한이탈주민지원 지역협의회 및 실무협의회 운영 ○ 북한이탈주민 자녀 현장체험 학습 ○ 북한이탈주민 현황조사
사업기간	2021년01월01일 ~ 2025년 12월31일
지원형태	직접수행
지원조건	○ 여수시에 거주하는 북한이탈주민
시행주체	여수시

사업명	북한이탈주민 지역사회 주민통합 행사
사업내용	○ 북한이탈주민과 지역사회 주민통합 행사 개최
사업기간	2021년01월01일 ~ 2025년 12월31일
지원형태	직접수행
지원조건	
시행주체	

사업명	북한이탈주민지원 지역협의회 운영
사업내용	○ 유관기관, 사회단체 및 북한이탈주민과 간담회 개최
사업기간	2021년01월01일 ~ 2025년 12월31일
지원형태	직접수행
지원조건	
시행주체	여주시 북한이탈주민지원 지역협의회

사업명	북한이탈주민 단체 지원
사업내용	북한이탈주민 통합지원 사업
사업기간	2021년01월01일 ~ 2025년 12월31일
지원형태	
지원조건	
시행주체	

사업명	인권 및 자치분권 활성화
사업내용	○ 인권 및 자치분권 촉구 전국단위 행사 참여
사업기간	2021년01월01일 ~ 2025년 12월31일
지원형태	
지원조건	
시행주체	

단위사업

열린시정 구현

□ 목적 및 주요내용

○ 목적

- 통하는 시정운영으로 시민과 행정의 동반자 역할 수행
- 다양한 시책을 통해 시민화합분위기 조성
- 아름다운 도시환경조성 및 관광객에게 볼거리 제공

○ 주요내용

- 소통으로 만나는 「시민과의 대화」, 「시민의 날 행사」 추진
- 이·통장 역량강화 및 사기진작, 아름다운 여수 꽃밭 가꾸기 활동 등

□ 관련 예산사업 내역

(단위:개, 천원)

사업명	회계구분	'19결산	'20예산	'21예산	비고 (세부사업수)
열린시정 구현	일반회계	494,819	554,760	723,410	6
시민 참여 행사추진		6,226	51,960	51,060	
시민의 날 행사		246,349	250,000	250,000	
시민과의 열린대화 추진		41,668	38,620	40,200	
이·통장 사기진작 지원		111,436	122,580	299,390	
이·통장 어울림 한마음 대회		33,000	33,000	33,000	
읍·면·동 주요시책사업 추진		56,140	58,600	49,760	

□ 관련 예산사업 개요

사업명	시민 참여 행사추진
사업내용	- 식전행사 및 기념식 등
사업기간	2021년01월01일 ~ 2025년12월31일
지원형태	직접수행
지원조건	참여시민
시행주체	여수시

사업명	시민의 날 행사
사업내용	- 기념행사 : 식전행사, 기념식 및 시민체육대회 개막식 등 - 체육행사 : 시민 체육대회 - 문화예술행사 : 동대항 가요제, 읍면동 민속놀이한마당, 여수 예술제 등
사업기간	2021년01월01일 ~ 2025년 12월 31일
지원형태	민간보조
지원조건	해당없음
시행주체	시민의날 행사추진위원회

사업명	시민과의 열린대화 추진
사업내용	- 읍면동 순방 시정보고회 - 시민과의 대화 및 건의사항 수렴 - 도민과의 대화 행사 추진 - 실과소와 읍면동간 자매결연 및 교류행사
사업기간	2021년01월01일 ~ 2025년 12월 31일
지원형태	직접수행
지원조건	- 시민과의 대화 추진 - 도민과의 대화 추진
시행주체	여수시

사업명	이·통장 사기진작 지원
사업내용	- 이통장자녀 장학금 : 분기별, 공납금 지원 - 이통장 직무교육(워크숍), 지역리더육성교육 - 이통장 한마음 체육대회 추진 - 이통장 상해보험 가입
사업기간	2021년01월01일 ~ 2025년 12월 31일
지원형태	직접수행
지원조건	이통장자녀
시행주체	여수시

사업명	이·통장 어울림 한마음 대회
사업내용	이통장 체육대회 및 어울림한마당 행사
사업기간	2021년01월01일 ~ 2025년 12월 31일
지원형태	민간보조
지원조건	여수시 이통장으로 임명된 자
시행주체	(사)전국이통장연합회 여수시지회

사업명	읍·면·동 주요시책사업 추진
사업내용	<ul style="list-style-type: none"> - 재해 응급 복구, 배수로정비 등 읍면동 긴급 생활 민원 처리 - 100개 단체 꽃심기 릴레이사업
사업기간	2021년01월01일 ~ 2025년 12월 31일
지원형태	직접수행
지원조건	계획에 따라
시행주체	여수시

단위사업

읍·면·동 행정 지원

□ 목적 및 주요내용

○ 목적

- 읍·면·동 행정 지원 및 시민 소통 행정 강화

○ 주요내용

- 읍·면·동 행정 지원 및 시민 소통 행정 강화

□ 관련 예산사업 내역

(단위:개, 천원)

사업명	회계구분	'19결산	'20예산	'21예산	비고 (세부사업수)
읍·면·동 행정 지원	일반회계	3,271,924	4,381,348	4,355,754	3
읍·면·동 운영 지원		864,980	866,275	798,949	
읍·면·동 환경 정비 및 민원처리		76,711	92,043	96,297	
통·이반장 지원		2,330,233	3,423,030	3,460,508	

□ 관련 예산사업 개요

사업명	읍·면·동 운영 지원
사업내용	- 읍면동 시설 보수 및 비품 지원
사업기간	2021년01월01일 ~ 2025년12월31일
지원형태	직접수행
지원조건	자체계획에따라
시행주체	여수시

사업명	읍·면·동 환경 정비 및 민원처리
사업내용	읍면동 관광지 및 공중 화장실 청결유지, 관리
사업기간	2021년01월01일 ~ 2025년12월31일
지원형태	직접수행
지원조건	자체계획에의거
시행주체	여수시

사업명	통·이반장 지원
사업내용	- 이통반장 활동보상금 지급
사업기간	2021년01월01일 ~ 2025년 12월 31일
지원형태	직접수행
지원조건	통이반장
시행주체	여수시

단위사업

지역 여론 및 민간사회단체 육성

□ 목적 및 주요내용

○ 목적

- 지역 동향관리 및 민간사회단체 육성 지원

○ 주요내용

- 지역 동향관리 및 민간사회단체 보조금 사업 운영 관리

□ 관련 예산사업 내역

(단위:개, 천원)

사업명	회계구분	'19결산	'20예산	'21예산	비고 (세부사업수)
지역 여론 및 민간사회단체 육성	일반회계	606,793	606,130	584,480	16
사회단체 보조금 관리		3,010	3,040	1,300	
체계적인 지역 여론·동향 관리		18,033	20,290	14,660	
민주평통여수시협의회 지원		40,560	47,400	47,400	
이북도민회여수지구연합회 지원		8,000	11,000	11,000	
민간사회단체 육성 지원		20,000	37,000	41,900	
여수시재향군인회 지원		5,000	13,000	16,000	
대한민국재향경우회여수지회 지원		0	0	6,500	
여순사건 지원사업		189,290	119,100	89,100	
새마을운동 조직 지원		195,800	214,200	205,520	
새마을가족 한마음 전진대회		16,000	16,000	16,000	
대통령기 국민독서 경진대회		5,000	5,000	5,000	
아름다운 여수 가꾸기 백일장 사생대회		5,000	5,000	5,000	
바르게살기운동 조직 지원		43,000	49,000	49,000	
바르게살기회원 화합 한마음 대회		7,000	7,000	7,000	
한국자유총연맹 지원		46,100	54,100	64,100	
자유민주주의 수호 한마음대회		5,000	5,000	5,000	

□ 관련 예산사업 개요

사업명	사회단체 보조금 관리
사업내용	○ 시정발전 유공 및 봉사활동 우수 보조단체에 대한 공로패 제작비 ○ 사회단체 보조금 교부에 따른 사업추진 현장 확인 및 지도, 점검(13개 단체, 40개 사업)
사업기간	2021년01월01일 ~ 2025년 12월31일
지원형태	직접수행
지원조건	
시행주체	여수시

사업명	체계적인 지역 여론·동향 관리
사업내용	○ 유관기관, 사회단체 등 시정 현안 업무협의 및 대외협력 업무 추진 ○ 여론, 동향관리를 위한 대외활동 보장 ○ 지역사회 공동문제에 대한 지식 공유 및 협력체계 구축을 위한 간담회 개최
사업기간	2021년01월01일 ~ 2025년 12월31일
지원형태	직접수행
지원조건	
시행주체	여수시

사업명	민주평통여수시협의회 지원
사업내용	○ 민주평통여수시협의회 각종 회의 참석 실비 지원 ○ 민주평통여수시협의회 단체운영비 지원 ○ 민주평통여수시협의회 사업비 지원
사업기간	2021년01월01일 ~ 2025년 12월31일
지원형태	민간보조
지원조건	○ 행사실비 지원관련 증빙자료 제출 ○ 지방보조금 교부신청 및 사업계획서 제출
시행주체	민주평통여수시협의회

사업명	이북도민회여수지구연합회 지원
사업내용	○ 이북도민회여수지구연합회 합동망향제 및 실향민 위안행사 ○ 대통령기 이북도민 체육대회 참가지원
사업기간	2021년01월01일 ~ 2025년 12월31일
지원형태	민간보조
지원조건	
시행주체	이북도민회여수지구연합회

사업명	민간사회단체 육성 지원
사업내용	<ul style="list-style-type: none"> ○ 여수6.25참전경찰국가유공자회 지원 ○ 여수교육삼락회 지원 ○ 전남동부범죄피해자지원센터 지원 ○ 여수시행정동우회 지원
사업기간	2021년01월01일 ~ 2025년12월31일
지원형태	직접수행
지원조건	
시행주체	여수시

사업명	여수시재향군인회 지원
사업내용	○ 여수시재향군인회 단체운영비, 평화안보 포럼, 전적지 견학 및 안보현장 순례
사업기간	2021년01월01일 ~ 2025년12월31일
지원형태	직접수행
지원조건	
시행주체	여수시

사업명	대한민국재향경우회여수지회 지원
사업내용	대한민국재향경우회여수지회 사업지원
사업기간	2021년01월01일 ~ 2025년12월31일
지원형태	
지원조건	
시행주체	

사업명	여순사건 지원사업
사업내용	여순사건 지역민 희생자 합동 추념식 여순사건 지역민 희생자 추모사업 및 학술 연구사업 지원
사업기간	2021년01월01일 ~ 2025년12월31일
지원형태	직접수행
지원조건	
시행주체	여수시

사업명	새마을운동 조직 지원
사업내용	○ 새마을운동 조직 지원(운영비, 사업비)
사업기간	2021년01월01일 ~ 2025년 12월31일
지원형태	민간보조
지원조건	
시행주체	여수시새마을회

사업명	새마을가족 한마음 전진대회
사업내용	식전행사 : 아름다운 여수만들기실천 미션 캠페인 기념행사 : 축하공연, 의식행사, 우수지도자 및 읍면동 시상 한마음 어울마당 : 체육경기 등
사업기간	2021년01월01일 ~ 2025년 12월31일
지원형태	민간보조
지원조건	사업계획 및 지방보조금교부신청서 제출
시행주체	새마을운동 여수시지회

사업명	대통령기 국민독서 경진대회
사업내용	○ 대통령기 국민독서경진대회 지역 예선 개최, 전남 도대회 및 중앙회 대회 참가
사업기간	2021년01월01일 ~ 2025년 12월31일
지원형태	민간보조
지원조건	○ 사업계획서 및 지방보조금지원신청서 제출
시행주체	새마을문고 여수시지부

사업명	아름다운 여수 가꾸기 백일장 사생대회
사업내용	○ 참가부문 : 유치부, 초등부, 중등부, 고등부, 일반부(대학생 포함) ○ 참가종목 : 백일장(산문, 운문), 사생(크레파스화, 수채화, 한국화) ○ 백일장, 사생대회 : 의식행사, 작품활동, 부대행사 시상식 : 의식행사, 우수작품 시상 우수작품 수록집 발간
사업기간	2021년01월01일 ~ 2025년 12월31일
지원형태	민간보조
지원조건	○ 사업계획서 및 지방보조금교부신청서 제출
시행주체	새마을문고여수시지부

사업명	바르게살기운동 조직 지원
사업내용	○ 단체운영비(인건비, 운영비), 읍면동위원회 총괄사업비
사업기간	2021년01월01일 ~ 2025년 12월31일
지원형태	민간보조
지원조건	○ 사업계획서 및 지방보조금교부신청서 제출
시행주체	바르게살기운동여수시협의회

사업명	바르게살기회원 화합 한마음 대회
사업내용	○ 식전행사, 개회식, 중식, 어울림 한마당 행사
사업기간	2021년01월01일 ~ 2025년 12월31일
지원형태	민간보조
지원조건	○ 여수시 사회단체보조금관리조례에 의한 사업신청 및 정산
시행주체	바르게살기운동여수시협의회

사업명	한국자유총연맹 지원
사업내용	○ 읍면동 총괄사업비, 초중고 학생과 함께하는 열린 통일교실 운영, 어머니 포순이 봉사단 운영, 단체 운영비
사업기간	2021년01월01일 ~ 2025년 12월31일
지원형태	민간보조
지원조건	○ 사업계획서 및 지방보조금교부신청서 제출
시행주체	한국자유총연맹 여수시지회

사업명	자유민주주의 수호 한마음대회
사업내용	○ 자유민주주의 수호 한마음대회 개최
사업기간	2021년01월01일 ~ 2025년 12월31일
지원형태	민간보조
지원조건	○ 사업계획서 및 지방보조금교부신청서 제출
시행주체	한국자유총연맹 여수시지회

단위사업

주민자치센터 운영 지원

□ 목적 및 주요내용

○ 목적

- 주민자치 역량강화 및 주민편의 증진을 위한 자치센터 환경개선

○ 주요내용

- 주민편의를 증진하기 위해 주민자치센터 운영 비품 구입 및 물품관리
- 주민자치센터 상호 간 정보 공유 및 교류 활성화
- 주민자치센터 특화사업 추진 및 운영 실태 지도 점검
- 주민 주도형 마을특화 사업 공모
- 주민자치 핵심리더(위원장 및 상근간사)의 주민자치 활동 강화를 위한 역량 강화 워크숍 개최
- 주민자치위원 역량 강화를 위한 전문교육기관 위탁교육에 따른 위탁교육 실시

□ 관련 예산사업 내역

(단위:개, 천원)

사업명	회계구분	'19결산	'20예산	'21예산	비고 (세부사업수)
주민자치센터 운영 지원	일반회계	1,021,912	1,156,300	969,453	4
주민자치센터 특화사업		222,200	286,060	285,100	
주민자치위원 역량 강화		158,752	40,820	40,820	
주민자치센터 지원		620,960	809,420	623,533	
주민자치위원 한마음 체육대회		20,000	20,000	20,000	

□ 관련 예산사업 개요

사업명	주민자치센터 특화사업
사업내용	주민자치 우수 특화사업 지원 주민자치 우수사례 출품 지원 우수 주민자치센터 평가 주민자치 실무 전문지 구독
사업기간	2021년01월01일 ~ 2025년12월31일
지원형태	직접수행
지원조건	특화사업 및 우수사례 공모를 통한 지원
시행주체	여수시

사업명	주민자치위원 역량 강화
사업내용	전문기관 위탁교육, 컨설팅 및 자체교육
사업기간	2021년01월01일 ~ 2025년 12월 31일
지원형태	직접수행
지원조건	없음
시행주체	여수시

사업명	주민자치센터 지원
사업내용	주민자치센터 운영비 및 시설장비 지원
사업기간	2021년01월01일 ~ 2025년 12월 31일
지원형태	직접수행
지원조건	없음
시행주체	여수시

사업명	주민자치위원 한마음 체육대회
사업내용	주민자치위원 한마음 체육대회
사업기간	2021년01월01일 ~ 2025년 12월 31일
지원형태	민간보조
지원조건	여수시 주민자치센터 설치 및 운영조례
시행주체	여수시 주민자치협의회

회 계 과

□ 성과계획 총괄표

가. 총괄

(단위:개, 천원)

부서명	성과계획				예산액		
	전략목표수	정책사업목표		단위사업수	예산액	전년도예산액	비교증감
		개수	지표수				
계	1	1	7	4	119,772,461	119,529,694	242,767
회계과	1	1	7	4	119,772,461	119,529,694	242,767

나. 성과계획 및 자원비중

전략목표명 (부서명)	정책사업목표명	성과지표명	예산액 (천원)	비중(%)
균형있고 공정한 시 민중심 회계행정 시 진 (회계과)	균형있고 공정한 시 민중심 회계행정 시 진	법정 지출기간 단축 율	5,871,687	100.00
		지역경제 활성화를 위한 지역업자와 계 약건수 비율		
		여수시 공용차량 정 기검사 이행을		
		계약심사 요청액 대 비 예산 절감율		
		공유재산 임대(변상 금) 부과 징수율		
		공공청사 개보수사업 공정율		
		청사(본청사 및 여서 청사) 에너지 절감율		

전략목표	균형있고 공정한 시민중심 회계행정 추진
[소관부서]	회계과

1. 기본방향

- 신뢰받는 회계업무 추진
- 2020회계연도 통합결산
- 투명하고 공정한 계약행정 추진
- 물품관리 및 공용차량 안전 관리
- 적정 원가산정을 위한 계약심사제 운영
- 생산적이고 효율적인 재산관리
- 쾌적하고 안전한 청사관리

< 정책사업목표 현황 >

(단위:개, 천원)

정책사업목표	성과 지표수	단위 사업수	예산액
균형있고 공정한 시민중심 회계행정 추진	7	4	5,871,687

2. 조직 및 인력현황

(단위 : 명)

부서명	정원				현원	계단위 직제명
	계	4급이상	5급	6급이하		
계	45	0	1	44	45	
회계과	45	0	1	44	45	경리팀, 계약1팀, 계약2팀, 계약심사팀, 재산관리팀, 청사관리팀, 외곽청사관리팀

3. 예산현황

(단위 : 천원, %)

구분	예산액		전년도예산액		비교증감	
		구성비		구성비		증감률
계	119,772,461	100.00 %	119,529,694	100.00 %	242,767	0.20%
정책사업	5,871,687	4.90 %	9,827,633	8.22 %	△3,955,946	△40.25%
행정운영경비	113,900,774	95.10 %	109,702,061	91.78 %	4,198,713	3.83%
인력운영비	112,813,263	94.19 %	108,690,531	90.93 %	4,122,732	3.79%
기본경비	1,087,511	0.91 %	1,011,530	0.85 %	75,981	7.51%
재무활동	0	0.00 %	0	0.00 %	0	0.00%

(1) 주요내용

- 세출 및 결산
 - 세입재원 감소대비 통합계좌 유휴자금의 전략적 운영
 - 직원 급여 지급 및 꼼꼼한 세입세출외현금 출납 관리
 - 2020회계연도 통합결산서 작성, 시 의회 승인 및 고시
- 계약관리
 - 우리시 업체 계약실적 높이기
 - 균형 있고 투명한 계약행정 추진
 - 시민이 만족하는 시정 추진
 - 신속하고 체불임금 없는 공사 추진
 - 발주사업의 적정 원가산정을 위한 계약심사제 운영
- 공유재산 및 물품관리
 - 공유재산심의회 운영 및 관리계획 수립
 - 공유재산 대부료 부과 징수 및 공제가입(건물, 시설물, 관공선, 영조물)
 - 공유재산 실태조사를 통한 자료의 효율적인 관리 운영
 - 물품수급관리계획 수립 및 정기재물조사 실시
 - 정수(행정)물품 취득 및 공용차량 종합관리
- 저탄소 녹색청사 관리
 - 본청사 및 여서·문수청사 환경개선
 - 읍·면·동청사 신축 및 환경개선

(2) 성과지표 및 목표치 설정

< 성과지표별 목표치 설정 >

성과지표(단위)	지표 유형	가중 치	실적 및 목표치					측정산식 또는 측정방법	자료수집 방법/출처	
			구분	'19	'20	'21	'22			'23
법정 지출기간 단축율(%)	핵심	15	목표	89	90	92	94	95	(법정처리기간(7일)-실제처리기간)/법정처리기간(7일)X100	e-호조시스템
			실적	89	90					
지역경제 활성화를 위한 지역업자와 계약건수 비율(%)	핵심	15	목표	90	92	94	96	0	(지역사업자와 계약건수/총 계약 건수)X100	e-호조시스템
			실적	90	0					
여수시 공용차량 정기검사 이행율(%)	핵심	15	목표	100	100	100	100	0	(검사완료차량/검사대상차량)X100	새올행정시스템
			실적	100	0					
계약심사 요청액 대비 예산 절감율(%)	핵심	15	목표	2.0	2.0	2.0	2.0	0	(1-(심사결정액/심사요청액))X100	온나라시스템
			실적	2.0	0					
공유재산 임대(변상금) 부과 징수율(%)	핵심	10	목표	62.72	64.72	66.72	68.72	0	(현년도 징수액/(과년도 체납액+현년도 부과액))X100	세외수입프로그램
			실적	62.72	0					
공공청사 개보수사업 공정율(%)	핵심	15	목표	95	95	95	95	0	(시설비 사업완료 건수/시설비 사업 건수)X100	e-호조시스템
			실적	95	0					
청사(본청사 및 여서청사) 에너지 절감율(%)	핵심	15	목표	22	23	24	25	0	(기준값(3년평균)-에너지사용실적(당해연도)/기준값(3년평균)X100	e-호조시스템
			실적	22	0					

< 성과지표별 목표치 설정 근거 >

- 법정 지출기간 단축을
 - 평균 대비 3% 상향
- 지역경제 활성화를 위한 지역업자와 계약건수 비율
 - 평균 대비 2% 상향
- 여수시 공용차량 정기검사 이행을
 - 전년도 정기검사 이행을
- 계약심사 요청액 대비 예산 절감율
 - 평균실적 대비 0.5% 하향
- 공유재산 임대(변상금) 부과 징수율
 - 평균징수율 대비 2% 상향
- 공공청사 개보수사업 공정율
 - 평균값 대비 5% 상향
- 청사(본청사 및 여서청사) 에너지 절감율
 - 평균값 대비 20% 절감

정책사업목표별 성과지표 현황

부서별	정책사업목표명	성과지표명(단위)	21년 목표치	지표종류		예산액 (천원)
				정량/ 정성	성격	
총 계						5,871,687
회계과	균형있고 공정한 시민중심 회계행정 추진	법정 지출기간 단축율(%)	92	정량	산출	5,871,687
		지역경제 활성화를 위한 지역업자와 계약건수 비율(%)	94	정량	산출	
		여수시 공용차량 정기검사 이행율(%)	100	정량	산출	
		계약심사 요청액 대비 예산 절감율(%)	2.0	정량	산출	
		공유재산 임대(변상금) 부과 징수율(%)	66.72	정량	산출	
		공공청사 개보수사업 공정율(%)	95	정량	산출	
		청사(본청사 및 여서청사) 에너지 절감율(%)	24	정량	산출	

단위사업

세출 및 결산

□ 목적 및 주요내용

○ 목적

- 자금수요 사전예측, 유휴자금의 전략적 운용
- 정확하고 신속한 예산 집행으로 시민 만족 및 신뢰도 제고
- 2020회계연도 결산으로 재정운영의 건전성 및 책임성 도모

○ 주요내용

- 연간 자금수입 및 고액(5억원 이상) 지출시기 사전파악
- 제로금리시대 대비, 유휴자금 운영방식 다양화
 - 21년 이자수입 목표액 : 30억원
- 예산 신속집행을 위한 대금 지급기한 단축(5일→3일 이내)
- 지출확정 원인행위, 정확한 서류 검토, 회계사고 미연 방지
- 회계 역량강화 직무교육 및 회계실무 제작 : 연 2회/400부
- 보수 및 각종 수당의 적기 지급 및 연말정산 추진
- 장기 보관 세입세출외현금 일제정리(처리 후 세입조치)
- 2020회계연도 통합결산서 작성, 시 의회 승인 및 고시
 - 예산결산 및 재무보고서 작성(출납폐쇄 후 80일 이내)
 - 결산검사 실시(20일간, 감사위원 5명)
 - 결산 승인안 시의회 제출(5.31.한)
 - 결산결과 시의회 심사 및 승인(시의회 1차 정례회)
 - 결산승인의 보고 및 고시(의회 승인후 5일 이내)

□ 관련 예산사업 내역

(단위:개, 천원)

사업명	회계구분	'19결산	'20예산	'21예산	비고 (세부사업수)
세출 및 결산	일반회계	90,391	112,992	106,765	2
예산 집행 및 결산		73,096	93,552	87,835	
복식부기 정착		17,295	19,440	18,930	

□ 관련 예산사업 개요

사업명	예산 집행 및 결산
사업내용	<ul style="list-style-type: none"> ○ 통합계좌 유휴자금 최소화로 이자수입 확대 ○ 단계별 검증을 통한 신속하고 정확한 지출 ○ 꼼꼼한 세입세출외현금 출납 관리 ○ 2020회계연도 통합결산서 작성, 시 의회 승인 및 고시
사업기간	2021년01월01일 ~ 2025년 12월31일
지원형태	직접수행
지원조건	시비 100%
시행주체	여수시

사업명	복식부기 정착
사업내용	○ 재무보고서 작성 ○ 재무보고서 회계검토 및 자문용역 실시
사업기간	2021년01월01일 ~ 2025년 12월 31일
지원형태	직접수행
지원조건	시비 100%
시행주체	여수시

단위사업

계약관리

□ 목적 및 주요내용

○ 목적

- 공정하고 투명한 계약업무 추진으로 행정신뢰성 확보
- 발주사업의 적정 원가산정을 위한 계약심사제 운영

○ 주요내용

- 대형공사 입찰시, 지역 업체 하도급, 지역주민고용 등 권장
- 소액 관급공사 지역 업체와 우선 계약
 - 종합2억원, 전문1억원, 기타8천만원, 물품용역 5천만원 이하
- 관급자재 등 지역제품 우선 선정(국소단별 관급자재선정위)
- 소액수의계약순번제 운영(추정가격 1.5~2천만 원)
- 계약심의위원회 운영
 - 추정가격 50억원 이상 공사, 10억원 이상 용역? 물품
- 주민참여 감독제 운영 활성화(2천만원 이상)
- 불법 하도급 및 체불임금 근절체(체불임금 신고센터 운영)
- 적정 원가산정을 위한 계약심사
 - 공사(원가심사, 신기술심사, 설계변경심사)
 - 용역(추정금액 3천만원 이상, 물품(추정금액 2천만원 이상)

□ 관련 예산사업 내역

(단위:개, 천원)

사업명	회계구분	'19결산	'20예산	'21예산	비고 (세부사업수)
계약관리	일반회계	76,441	89,722	103,109	2
계약제도의 합리적 운영		62,976	70,642	85,929	
계약심사제 운영		13,465	19,080	17,180	

□ 관련 예산사업 개요

사업명	계약제도의 합리적 운영
사업내용	<ul style="list-style-type: none"> ○ 우리시 업체 계약실적 높이기 ○ 균형 있고 투명한 계약행정 추진 ○ 시민이 만족하는 시정 추진 ○ 계약사항 정보공개 ○ 공사 주민참여 감독제 활성화
사업기간	2021년01월01일 ~ 2025년 12월 31일
지원형태	직접수행
지원조건	시비 100%
시행주체	지방자치단체

사업명	계약심사제 운영
사업내용	○ 공 사 : (원가심사) 추정금액 1억원 이상 신규사업 (신기술심사) 신기술 등을 설계에 포함하여 수의계약 및 입찰 (설계변경심사) 계약금액 3억원 이상 중에서 설계변경금액이 10% 이상 증액 ○ 용 역 : 추정금액 3천만원 이상 / 물 품 : 추정금액 2천만원 이상
사업기간	2021년01월01일 ~ 2025년12월31일
지원형태	직접수행
지원조건	시비 100%
시행주체	지방자치단체체

단위사업

공유재산 및 물품 관리

□ 목적 및 주요내용

○ 목적

- 공유재산의 효율적인 관리로 재산활용 극대화 및 재정 확충
- 공유재산 손해배상 공제가입을 통한 손해에 대한 위험보장
- 체계적인 물품수급관리계획에 의한 물품관리 효율성 제고
- 공용차량 안전관리로 신속한 차량 지원 및 안전운행 확보

○ 주요내용

- 공유재산심의회 및 관리계획 수립
- 공유재산 대부료 부과 징수(정기분, 3월)
- 공유재산(건물, 시설물, 관공선, 영조물)공제가입
- 공유재산 실태조사를 통한 자료의 효율적인 관리운영
- 물품수급관리계획 수립 및 정기재물조사 실시
- 정수물품, 행정물품, 공용차량 취득
- 공용차량 운행 관리 및 운전직 공무원 안전교육

□ 관련 예산사업 내역

(단위:개, 천원)

사업명	회계구분	'19결산	'20예산	'21예산	비고 (세부사업수)
공유재산 및 물품 관리	일반회계	2,888,387	2,359,931	2,463,315	4
공유재산 관리		1,308,462	1,370,150	1,750,410	
물품 관리		414,908	263,016	190,987	
정수물품 관리		325,719	95,080	40,400	
공용차량 유지관리		839,298	631,685	481,518	

□ 관련 예산사업 개요

사업명	공유재산 관리
사업내용	○ 공유재산의 계속 보존관리 원칙 준수 ○ 공유재산심의회 등 절차에 의한 공유재산 관리
사업기간	2021년01월01일 ~ 2025년12월31일
지원형태	직접수행
지원조건	
시행주체	지방자치단체

사업명	물품 관리
사업내용	○ 체계적인 물품수급관리계획에 의한 물품관리 효율성 제고 ○ 공용차량 안전관리로 신속한 차량 지원 및 안전운행 확보
사업기간	2021년01월01일 ~ 2025년 12월 31일
지원형태	직접수행
지원조건	시비 100%
시행주체	지방자치단체

사업명	정수물품 관리
사업내용	○ 정수물품 수급관리에 따른 신규 및 노후 교체 구입으로 사무실 근무환경 개선
사업기간	2021년01월01일 ~ 2025년 12월 31일
지원형태	직접수행
지원조건	시비 100%
시행주체	지방자치단체

사업명	공용차량 유지관리
사업내용	○ 신규 및 노후 공용차량 교체로 안전운행 도모 ○ 안전운행을 위한 운행실태 점검 및 안전교육 실시 ○ 노후 공용차량(불용품) 처분 및 매각
사업기간	2021년01월01일 ~ 2025년 12월 31일
지원형태	직접수행
지원조건	시비 100%
시행주체	지방자치단체

단위사업

저탄소 녹색청사 관리

□ 목적 및 주요내용

○ 목적

- 시민이 이용하기 편리한 시민중심 청사환경 조성
- 청사 노후시설 정비 및 보수로 쾌적하고 안전한 청사 유지

○ 주요내용

- 청사 신축 : 초도중계사무소 신축 등 4건
- 본 청 사 : 주차장 정비 등 6건
- 여서·문수 : 여서청사내 환경정비 등 2건
- 읍·면청사 : 읍촌면사무소 환경정비 등 9건
- 동 청 사 : 미평동행정복지센터 리모델링 등 12건

□ 관련 예산사업 내역

(단위:개, 천원)

사업명	회계구분	'19결산	'20예산	'21예산	비고 (세부사업수)
저탄소 녹색청사 관리	일반회계	3,600,293	2,563,138	3,198,498	5
본청사 환경개선		1,662,459	1,274,021	1,369,954	
여서·문수(국동)청사 환경개선		1,209,569	459,397	700,824	
읍·면청사 환경개선		540,019	294,100	670,100	
동청사 신·증축 및 환 경개선		188,246	535,620	437,620	
남면사무소 신축		0	0	20,000	

□ 관련 예산사업 개요

사업명	본청사 환경개선
사업내용	○ 청사 개보수 및 유지 관리
사업기간	2021년01월01일 ~ 2025년 12월 31일
지원형태	직접수행
지원조건	시비 100%
시행주체	지방자치단체

사업명	여서·문수(국동)청사 환경개선
사업내용	○ 여서, 문수(국동)청사 유지관리업무 (일자리사업 부분 : 여서청사(6000.55㎡) 청소 등 환경정비))
사업기간	2021년01월01일 ~ 2025년 12월 31일
지원형태	직접수행
지원조건	시비 100%
시행주체	지방자치단체

사업명	읍·면청사 환경개선
사업내용	○ 돌산읍, 소라면, 율촌면, 화양면, 남면, 화정면, 삼산면 보수 및 정비공사
사업기간	2021년01월01일 ~ 2025년 12월 31일
지원형태	직접수행
지원조건	시비 100%
시행주체	지방자치단체

사업명	동청사 신·증축 및 환경개선
사업내용	○ 동 청사 증축 및 쾌적한 환경조성과 이용주민 편의제공 위한 환경개선사업
사업기간	2021년01월01일 ~ 2025년 12월 31일
지원형태	직접수행
지원조건	시비 100%
시행주체	지방자치단체

사업명	초도중계소 신축
사업내용	○ 초도중계소 신축공사
사업기간	2020년01월01일 ~ 2021년 12월 31일
지원형태	
지원조건	
시행주체	

사업명	죽포출장소 신축
사업내용	○ 죽포출장소 신축공사
사업기간	2020년01월01일 ~ 2021년 12월 31일
지원형태	
지원조건	
시행주체	

사업명	남면사무소 신축
사업내용	○ 남면사무소 신축공사
사업기간	2020년01월01일 ~ 2021년 12월 31일
지원형태	
지원조건	
시행주체	

사업명	본청사 별관 증축
사업내용	○ 사전행정절차 이행 : 전남도 지방재정투자심사, 공유재산관리계획 수립, 중기지방재정계획 반영 ○ 설계추진 : 설계공모, 실시설계용역 추진 ○ 본청사 별관 증축공사 추진 : 건축, 전기, 소방, 통신분야 공사 추진
사업기간	2019년01월01일 ~ 2023년 12월 31일
지원형태	직접수행
지원조건	
시행주체	

체 육 지 원 과

□ 성과계획 총괄표

가. 총괄

(단위:개, 천원)

부서명	성과계획				예산액		
	전략목표수	정책사업목표		단위사업수	예산액	전년도예산액	비교증감
		개수	지표수				
계	1	4	5	9	17,366,892	18,490,288	-1,123,396
체육지원과	1	4	5	9	17,366,892	18,490,288	-1,123,396

나. 성과계획 및 재원비중

전략목표명 (부서명)	정책사업목표명	성과지표명	예산액 (천원)	비중(%)
공공체육시설 기반 확충과 스포츠마케팅 을 통한 지역경제 활 성화, 체육활동 지원 으로 시민 건강증진 (체육지원과)	스포츠마케팅을 통한 지역경제 활성화	전지훈련팀 유치 실 적	17,145,168	100.00
	맞춤형 체육활동 지 원 및 전반적 체육 육성, 지원	체육 행사 개최(지원) 건수		
		체육 행사 참여자 수		
	공공체육 인프라 확 충을 통한 생활권 내 체육활동 여건 개선	체육시설 확충 및 정 비실적(예산집행률)		
	이용자 중심의 공공 체육시설 운영 및 서 비스 향상	관내 경기장 운영 및 관리실적(예산집행 률)		

전략목표	공공체육시설 기반 확충과 스포츠마케팅을 통한 지역경제 활성화, 체육활동 지원으로 시민 건강증진
[소관부서]	체육지원과

1. 기본방향

공공체육시설 기반구축 및 시민과 함께하는 체육활동 지원

< 정책사업목표 현황 >

(단위:개, 천원)

정책사업목표	성과 지표수	단위 사업수	예산액
스포츠마케팅을 통한 지역경제 활성화	1	2	1,290,025
맞춤형 체육활동 지원 및 전반적 체육 육성, 지원	2	4	6,174,654
공공체육 인프라 확충을 통한 생활권 내 체육활동 여건 개선	1	1	3,854,314
이용자 중심의 공공체육시설 운영 및 서비스 향상	1	2	5,826,175

2. 조직 및 인력현황

(단위 : 명)

부서명	정원				현원	계단위 직제명
	계	4급이상	5급	6급이하		
계	25	0	1	24	26	
체육지원과	25	0	1	24	26	체육지원팀, 스포츠마케팅팀, 체육시설팀, 진남관리팀, 망마관리팀, 시설물관리팀

3. 예산현황

(단위 : 천원, %)

구분	예산액		전년도예산액		비교증감	
		구성비		구성비		증감률
계	17,366,892	100.00 %	18,490,288	100.00 %	△ 1,123,396	△ 6.08%
정책사업	17,145,168	98.72 %	18,267,203	98.79 %	△ 1,122,035	△ 6.14%
행정운영경비	221,724	1.28 %	223,085	1.21 %	△ 1,361	△ 0.61%
인력운영비	168,429	0.97 %	159,381	0.86 %	9,048	5.68%
기본경비	53,295	0.31 %	63,704	0.34 %	△ 10,409	△ 16.34%
재무활동	0	0.00 %	0	0.00 %	0	0.00%

정책사업목표	스포츠마케팅을 통한 지역경제 활성화
--------	---------------------

(1) 주요내용

<ul style="list-style-type: none"> ○ 도시에 활력을 주는 전국규모대회 유치·개최 ○ 사계절 전지훈련팀 유치 및 지원활동 강화

(2) 성과지표 및 목표치 설정

< 성과지표별 목표치 설정 >

성과지표(단위)	지표 유형	가중 치	실적 및 목표치					측정 산식 또는 측정방법	자료수집 방법/출처	
			구분	'19	'20	'21	'22			'23
전지훈련팀 유치 실적(명)	일반	100	목표	98,542	69,451	92,000	93,000	93,000	전지훈련 참가 인원 및 전국규모대회 참가 인원(연인원)	내부자료
			실적	104,696	29,530					

< 성과지표별 목표치 설정 근거 >

<ul style="list-style-type: none"> ○ 전지훈련팀 유치 실적 <ul style="list-style-type: none"> - 최근 3년 실적 평균값의 75%
--

정책사업목표

맞춤형 체육활동 지원 및 전반적 체육 육성, 지원

(1) 주요내용

- 지역체육 육성 및 지원
- 소외계층 체육활동 지원
- 엘리트체육 육성 및 체육인재 발굴
- 직장운동경기부 운영 내실화

(2) 성과지표 및 목표치 설정

< 성과지표별 목표치 설정 >

성과지표(단위)	지표 유형	가중 치	실적 및 목표치					측정 산식 또는 측정방법	자료수집 방법/출처	
			구분	'19	'20	'21	'22			'23
체육 행사 개최 (지원) 건수 (건)	핵심	50	목표	22	22	22	22	22	체육 행사 개최 건수	내부자료
			실적	22	1					
체육 행사 참여자 수 (명))	핵심	50	목표	35,000	35,000	35,000	35,000	35,000	체육 행사 참여 자 수	내부자료
			실적	35,000	6,000					

< 성과지표별 목표치 설정 근거 >

- 체육 행사 개최(지원) 건수
 - 기준선과 동일
- 체육 행사 참여자 수
 - 기준선과 동일

정책사업목표

공공체육 인프라 확충을 통한 생활권 내 체육활동 여건 개선

(1) 주요내용

- 공공체육시설 조성(진남배드민턴 전용구장 건립, 웅천국민체육센터 건립, 게이트볼장 기능보강 등)
- 동네체육시설 설치 및 개보수

(2) 성과지표 및 목표치 설정

< 성과지표별 목표치 설정 >

성과지표(단위)	지표 유형	가중 치	실적 및 목표치					측정 산식 또는 측정방법	자료수집 방법/출처
			구분	'19	'20	'21	'22		
체육시설 확충 및 정비 실적(예산집행률)(%)	핵심	100	목표	70	70	70	70	세출예산과목에 대한 예산 집행 률	세출예산집 행현황
			실적	70	52				

< 성과지표별 목표치 설정 근거 >

- 체육시설 확충 및 정비실적(예산집행률)
 - 사업추진률에 따른 예산집행 추정

정책사업목표

이용자 중심의 공공체육시설 운영 및 서비스 향상

(1) 주요내용

- 코로나19 감염병 확산 대응 민간체육시설 지도 점검
- 시민 행복쉼터 조성, 활기차고 안전한 체육시설 운영 관리

(2) 성과지표 및 목표치 설정

< 성과지표별 목표치 설정 >

성과지표(단위)	지표 유형	가중 치	실적 및 목표치					측정 산식 또는 측정방법	자료수집 방법/출처
			구분	'19	'20	'21	'22	'23	
관내 경기장 운영 및 관 리실적(예산집행률)(%)	일반	100	목표	80	80	80	80	80	(지출액/예산액)* 100
			실적	80	87				

< 성과지표별 목표치 설정 근거 >

- 관내 경기장 운영 및 관리실적(예산집행률)
 - 예산집행률

정책사업목표별 성과지표 현황

부서별	정책사업목표명	성과지표명(단위)	21년 목표치	지표종류		예산액 (천원)
				정량/ 정성	성격	
총 계						17,145,168
체육지원과	스포츠마케팅을 통한 지역경제 활성화	전지훈련팀 유치 실적(명)	92,000	정량	결과	1,290,025
	맞춤형 체육활동 지원 및 전반적 체육 육성, 지원	체육 행사 개최(지원) 건수(건)	22	정량	결과	6,174,654
		체육 행사 참여자 수(명)	35,000	정량	결과	
	공공체육 인프라 확충을 통한 생활권 내 체육활동 여건 개선	체육시설 확충 및 정비 실적(예산집행률)(%)	70	정량	투입	3,854,314
	이용자 중심의 공공체육 시설 운영 및 서비스 향상	관내 경기장 운영 및 관리 실적(예산집행률)(%)	80	정량	산출	5,826,175

단위사업

전국규모대회 유치·개최

□ 목적 및 주요내용

○ 목적

국제·전국·지역 대회 개최로 시민 역량강화로 지역경제 활성화 및 해양관광 휴양도시 인지도 제고

○ 주요내용

- 15개 종목 16개 대회 개최 : '21. 1. ~ 12.
- 국제대회: 2021 코리아오픈 배드민턴 선수권대회
- 전국대회(연례): 14개 종목 15개 대회 개최

□ 관련 예산사업 내역

(단위:개, 천원)

사업명	회계구분	'19결산	'20예산	'21예산	비고 (세부사업수)
전국규모대회 유치·개최	일반회계	412,428	509,390	1,175,165	13
국제대회 및 전국규모대회 유치·지원		25,531	24,390	21,165	
여수거북선기 전국패러글라이딩대회		30,000	25,000	25,000	
여수 마라톤 대회		68,919	70,000	70,000	
여수 오픈테니스대회		99,000	100,000	100,000	
여수거북선축제 기념 전국남녀궁도대회		38,978	40,000	39,000	
문화체육관광부장관배 생활체육 전국 롤러 스포츠대회		0	0	20,000	
거북선기 전국 남녀 배구대회		60,000	60,000	60,000	
거북선배 전국 배드민턴 대회		40,000	40,000	40,000	
전국 산악·해안 MTB자전거 대회 개최		30,000	30,000	30,000	
여수시장배 전국 마스터즈 수영대회		20,000	20,000	20,000	
대통령기 전국 생활체육 테니스대회		0	50,000	50,000	
여수 전국 실업 육상대회		0	50,000	50,000	
코리아오픈 배드민턴 선수권 대회		0	0	650,000	

□ 관련 예산사업 개요

사업명	국제대회 및 전국규모대회 유치·지원
사업내용	국제대회 및 전국규모대회 유치·지원
사업기간	2021년01월01일 ~ 2025년 12월 31일
지원형태	직접수행
지원조건	
시행주체	

사업명	여수거북선기 전국패러글라이딩대회
사업내용	여수거북선기 전국패러글라이딩대회
사업기간	2021년01월01일 ~ 2025년 12월 31일
지원형태	민간보조
지원조건	
시행주체	

사업명	여수 마라톤 대회
사업내용	전국규모 마라톤 대회
사업기간	2021년01월01일 ~ 2025년 12월 31일
지원형태	민간보조
지원조건	
시행주체	

사업명	여수 오픈테니스대회
사업내용	대학, 실업팀 대회 및 동호인 대회 개최
사업기간	2021년01월01일 ~ 2025년 12월 31일
지원형태	민간보조
지원조건	
시행주체	

사업명	여수거북선축제 기념 전국남녀궁도대회
사업내용	
사업기간	2021년01월01일 ~ 2025년 12월 31일
지원형태	민간보조
지원조건	
시행주체	

사업명	문화체육관광부장관배 생활체육 전국 롤러 스포츠대회
사업내용	? 기 간 : 2021년 6월 중(2일간) ? 장 소 : 전남 여수시 (진남롤러경기장 / 200m 트랙) ? 사업대상 : 전국의 롤러스포츠 스피드 생활체육 동호인(시도 대항전) ? 주 최 : 여수시체육회, 대한롤러스포츠연맹 ? 주 관 : 전라남도롤러스포츠연맹, 여수시롤러스포츠연맹
사업기간	2021년01월01일 ~ 2025년 12월 31일
지원형태	민간보조
지원조건	
시행주체	여수시체육회

사업명	거북선기 전국 남녀 배구대회
사업내용	
사업기간	2021년01월01일 ~ 2025년 12월 31일
지원형태	민간보조
지원조건	
시행주체	

사업명	거북선배 전국 배드민턴대회
사업내용	거북선배 전국 배드민턴대회 개최
사업기간	2021년01월01일 ~ 2025년 12월 31일
지원형태	민간보조
지원조건	
시행주체	

사업명	전국 산악·해안 MTB자전거 대회 개최
사업내용	여수 산악 해안 MTB자전거 랠리
사업기간	2021년01월01일 ~ 2025년 12월 31일
지원형태	민간보조
지원조건	
시행주체	

사업명	여수시장배 전국 마스터즈 수영대회
사업내용	제2회 여수시장배 전국 마스터즈 수영대회
사업기간	2021년01월01일 ~ 2025년 12월 31일
지원형태	민간보조
지원조건	
시행주체	

사업명	대통령기 전국 생활체육 테니스대회
사업내용	제10회 대통령기 전국 생활체육 테니스 대회
사업기간	2021년01월01일 ~ 2025년 12월 31일
지원형태	민간보조
지원조건	
시행주체	여수시체육회

사업명	여수오동도배 오픈워터수영대회
사업내용	제1회 여수오동도배 오픈워터수영대회 개최
사업기간	2021년01월01일 ~ 2025년 12월 31일
지원형태	민간보조
지원조건	
시행주체	여수시체육회

사업명	여수 전국 실업 육상대회
사업내용	2021년 여수 전국 실업 육상대회
사업기간	2021년01월01일 ~ 2025년 12월 31일
지원형태	민간보조
지원조건	
시행주체	여수시체육회(여수시육상연맹)

사업명	코리아오픈 배드민턴 선수권 대회
사업내용	
사업기간	2021년01월01일 ~ 2021년 12월 31일
지원형태	민간보조
지원조건	
시행주체	

단위사업

사계절 전지훈련팀 유치 및 지원활동 강화

□ 목적 및 주요내용

○ 목적

- 전지훈련팀 유치 및 지원활동을 통한 여수시 홍보 및 관광수요 창출

○ 주요내용

○ 사업개요

- 중점기간 : 동계, 하계
- 유치목표 : 연 38,000명
- 유치종류 : 전지훈련, 스토브리그, 주말리그
- 유치종목 : 요트, 야구, 축구, 농구, 유도, 롤러, 육상, 태권도, 테니스
- 유치대상 : 국가대표(상비군, 청소년대표), 프로팀, 실업팀, 초·중·고·대학팀

- 사업비 : 110백만원('20년 130백만원)

- 전지훈련팀 지원 : 40백만원(민간경상사업보조)
- 전지훈련팀 리그전 개최 : 70백만원(민간행사사업보조)

- 추진계획

- 전지훈련팀 유치 마케팅 활동 전개
- 체육회 및 가맹단체, 여수교육청 연계 유치활동
- 훈련유치위원회·체육가맹단체 등 민관협력체계 강화
- 동계스토브리그 종목 발굴

□ 관련 예산사업 내역

(단위:개, 천원)

사업명	회계구분	'19결산	'20예산	'21예산	비고 (세부사업수)
사계절 전지훈련팀 유치 및 지원활동 강화	일반회계	191,636	116,960	114,860	3
전지훈련팀 유치		81,636	6,960	4,860	
전지훈련팀 지원		40,000	40,000	40,000	
전지훈련팀 리그전 개최		70,000	70,000	70,000	

□ 관련 예산사업 개요

사업명	전지훈련팀 유치
사업내용	대회유치, 전지훈련팀 유치, 스포츠 전지훈련 유치위원회 회의 등
사업기간	2021년01월01일 ~ 2025년12월31일
지원형태	직접수행
지원조건	
시행주체	

사업명	전지훈련팀 지원
사업내용	관광, 간식비, 차량비, 오만찬 ,물품비, 특산품 지원 등
사업기간	2021년01월01일 ~ 2025년 12월31일
지원형태	민간보조
지원조건	
시행주체	

사업명	전지훈련팀 리그전 개최
사업내용	농구, 유도, 탁구, 롤러, 축구, 야구, 태권도, 씨름, 복싱
사업기간	2021년01월01일 ~ 2025년 12월31일
지원형태	자치단체보조
지원조건	
시행주체	

단위사업

지역체육 육성 및 지원

□ 목적 및 주요내용

○ 목적

- 맞춤형 체육활동 지원을 통한 시민이 행복한 도시 구현
- 도시기능 활성화를 위한 전반적 체육 육성 및 지원

○ 주요내용

- 전문·생활체육행사 개최·지원
 - 사업기간 : 2021. 1. ~ 12.
 - 사업규모 : 29건, 2,498백만원(시비)

□ 관련 예산사업 내역

(단위:개, 천원)

사업명	회계구분	'19결산	'20예산	'21예산	비고 (세부사업수)
지역체육 육성 및 지원	일반회계	2,200,818	2,441,227	2,380,756	27
지역체육행사 지원		6,892	8,920	7,900	
여수시체육회 운영		175,657	177,061	221,780	
체전 출전 선수단 지원		7,745	9,000	9,000	
전라남도 체육대회 참가		231,991	240,000	240,000	
시민체육대회 개최		664,128	719,000	719,000	
대통령배 전라남도 씨름왕 선발대회		3,000	3,000	3,000	
전라남도 생활체육 대축전 참가		120,000	120,000	120,000	
전라남도 어르신생활체육대축전 참가		24,996	25,000	25,000	
남중권 화합을 위한 생활체육 교류행사		9,824	10,000	10,000	
각종 대회 출전 및 행사 지원		39,011	45,000	45,000	
일반생활체육지도자 배치(활동지원)		255,098	263,098	276,538	
어르신생활체육지도자 배치(활동지원)		254,898	263,098	276,538	
시민건강증진 프로그램 운영		34,774	33,050	42,000	
신인 테니스 대회		4,980	5,000	5,000	
조기클럽 축구대회		7,000	7,000	7,000	
여수거북선기 전국 사회인 야구대회		20,000	20,000	20,000	
영호남 생활체육대회		29,999	30,000	30,000	
시장기대회 개최		107,825	139,000	139,000	
여수시장배 시민 바둑대회		5,000	5,000	5,000	
동부지역 게이트볼대회		5,000	5,000	5,000	

사업명	회계구분	'19결산	'20예산	'21예산	비고 (세부사업수)
어르신 라지볼 탁구대회		10,000	10,000	10,000	
시민자전거 대행진		18,000	9,000	9,000	
전라남도지사배 당구대회		10,000	5,000	5,000	
영호남자매도시 엘리트 축구대회		5,000	5,000	5,000	
전라남도지사배 정구대회		0	5,000	5,000	
여수스포츠클럽사업 육성지원(국가직접사업)		150,000	280,000	130,000	
3개시 생활체육 교류전 참가		0	0	10,000	

□ 관련 예산사업 개요

사업명	지역체육행사 지원
사업내용	<ul style="list-style-type: none"> ○ 체육진흥협의회 구성 운영[구성 : 15명(당연직 1, 위촉직 14), 반기별 1회 개최] - 자문내용 : 주요시책 결정, 체육육성·지원, 체육대회 활성화 등 자문지역체육행사 지원 ○ 지역체육행사 지원
사업기간	2021년01월01일 ~ 2025년 12월31일
지원형태	직접수행
지원조건	지역체육행사 지원
시행주체	

사업명	여수시체육회 운영
사업내용	여수시체육회 조직강화 및 활성화를 위한 효율적인 관리 <ul style="list-style-type: none"> - 체육회 사무국 직원 인건비 지원 - 체육회 운영비 지원
사업기간	2021년01월01일 ~ 2025년 12월31일
지원형태	민간보조
지원조건	
시행주체	여수시

사업명	체전 출전 선수단 지원
사업내용	1. 추진기간 : 전국체전 10월중(7일간), 11개 종목 80명 참가(고등 53, 일반 27) 소년체전 5월중(4일간), 14개 종목 90명 참가(초등 50, 중등 40) 2. 격려자 : 체육회장, 상임부회장, 체육회 부회장, 사무국장 등
사업기간	2021년01월01일 ~ 2025년12월31일
지원형태	민간보조
지원조건	
시행주체	

사업명	전라남도 체육대회 참가
사업내용	대회기간 : 2021. 4월중(4일간) 장 소 : 영광군 일원 참여인원 : 330명(선수 225, 임원 105) 주 최 : 전라남도체육회
사업기간	2021년01월01일 ~ 2025년12월31일
지원형태	민간보조
지원조건	
시행주체	

사업명	시민체육대회 개최
사업내용	개회식 15개 종목 종합시상 : 1위~7위 입상 읍면동(우승기, 트로피, 상장) 각 종목별 시상(13개 종목) : 1위 ~ 3위 입상선수단 : 상장, 트로피
사업기간	2021년01월01일 ~ 2025년12월31일
지원형태	민간보조
지원조건	
시행주체	

사업명	대통령배 전라남도 씨름왕 선발대회
사업내용	대통령배 전라남도 씨름왕 선발대회
사업기간	2021년01월01일 ~ 2025년12월31일
지원형태	민간보조
지원조건	
시행주체	

사업명	전라남도 생활체육 대축전 참가
사업내용	제32회 전라남도 생활체육대축전
사업기간	2021년01월01일 ~ 2025년 12월31일
지원형태	민간보조
지원조건	
시행주체	여수시체육회

사업명	전라남도 어르신생활체육대축전 참가
사업내용	
사업기간	2021년01월01일 ~ 2025년 12월31일
지원형태	민간보조
지원조건	
시행주체	여수시체육회

사업명	한국여자 바둑리그전 출전
사업내용	대회명 : 2021 한국여자바둑리그전 대회기간 : 2021. 2. ~ 9. (8개월간) 대회장소 : 한국기원 (서울소재) 참여인원 : 9개팀 45명 주관 : 한국기원
사업기간	2021년01월01일 ~ 2025년 12월31일
지원형태	민간보조
지원조건	
시행주체	여수시바둑협회

사업명	남중권 화합을 위한 생활체육 교류행사
사업내용	대회기간 : 2021. 11월 중 / 1일간 대회장소 : 주최시 실내체육관 사업대상 : 9개 시군 생활체육인 참여인원 : 1,000명 주최/주관 : 주최시, 주최시체육회/ 9개 시군 체육회
사업기간	2021년01월01일 ~ 2025년 12월31일
지원형태	민간보조
지원조건	
시행주체	

사업명	각종 대회 출전 및 행사 지원
사업내용	대회기간 : 2021. 2. ~ 11. 장 소 : 전국 일원 참여인원 : 33개 종목단체 3,500명(우리시 대표선수) 주최/주관 : 전국회원종목단체
사업기간	2021년01월01일 ~ 2025년12월31일
지원형태	민간보조
지원조건	
시행주체	

사업명	일반생활체육지도자 배치(활동지원)
사업내용	사업기간 : '2021. 1. 1 ~ 12. 31 사업장소 : 여수시관내일원 주 관 : 여수시체육회 지도자 운영 : 8명 프로그램 운영 - 장소 : 쌍봉주간보호센터 등 10개소 - 운영횟수 : 개소당 주 2~3회 방문 운영(회당 1시간) - 참여인원 : 회당 평균 약 30명 - 종목 : 태권도, 테니스, 배구 등 5개 종목 지도
사업기간	2021년01월01일 ~ 2025년12월31일
지원형태	민간보조
지원조건	
시행주체	

사업명	어르신 생활체육지도자 배치(활동지원)
사업내용	사업기간 : 2021. 1. 1 ~ 12. 31 사업장소 : 관내일원 주 관 : 여수시체육회 내 용 - 지도자 운영 : 8명 - 프로그램 운영 장소 : 미평종합사회복지관 등 38개소 운영횟수 : 개소당 주 1회 ~ 3회 방문 운영(회당 1시간) 참여인원 : 회당 평균 약 30명 활력과 근력을 길러주는 생활체조 위주 운영
사업기간	2021년01월01일 ~ 2025년12월31일
지원형태	민간보조
지원조건	
시행주체	

사업명	시민건강증진 프로그램 운영
사업내용	사업기간 : 2021. 4. ~ 10. 사업장소 : 이순신광장 외 5개소 운영 : 주5회 1시간(새벽 또는 야간) 참여인원 : 회당 약 350여명 사업내용 : 지도자 수당 및 프로그램 운영비 지원 수행단체 : 여주시체육회
사업기간	2021년01월01일 ~ 2025년12월31일
지원형태	민간보조
지원조건	
시행주체	

사업명	신인 테니스 대회
사업내용	제23회 여수시의회의장배 신인 테니스대회 개최
사업기간	2021년01월01일 ~ 2025년12월31일
지원형태	민간보조
지원조건	
시행주체	

사업명	조기클럽 축구대회
사업내용	제11회 여수시의회의장배 조기클럽 축구대회
사업기간	2021년01월01일 ~ 2025년12월31일
지원형태	민간보조
지원조건	
시행주체	

사업명	여수거북선기 전국 사회인 야구대회
사업내용	제8회 여수거북선기 전국 사회인 야구대회
사업기간	2021년01월01일 ~ 2025년12월31일
지원형태	민간보조
지원조건	
시행주체	

사업명	영호남 생활체육대회
사업내용	사업기간 : 2021. 3. 21 ~ 3. 22(2일간) 사업장소 : 통영시 참가인원 : 15개 종목 310명 수행단체 : 여수시체육회
사업기간	2021년01월01일 ~ 2025년12월31일
지원형태	민간보조
지원조건	
시행주체	

사업명	시장기대회 개최
사업내용	사업기간 : 2021. 3월 ~ 11월 사업장소 : 진남경기장 외 보조경기장 참가인원 : 29개 종목, 6,000여명 수행단체 : 여수시체육회
사업기간	2021년01월01일 ~ 2025년12월31일
지원형태	민간보조
지원조건	
시행주체	

사업명	여수시장배 시민 바둑대회
사업내용	대회명 : 제17회 여수시장배 시민바둑대회 사업기간 : 2021. 6월중(1일간) 사업장소 : 장애인국민체육센터 참가인원 : 150여명 수행단체 : 여수시체육회
사업기간	2021년01월01일 ~ 2025년12월31일
지원형태	민간보조
지원조건	
시행주체	여수시체육회(여수시바둑협회)

사업명	동부지역 게이트볼대회
사업내용	대회명 : 2021 동부지역 게이트볼 대회 사업기간 : 2021. 11월중 사업장소 : 망마게이트볼장 참가인원 : 7개 시군, 450여명 수행단체 : 여수시체육회
사업기간	2021년01월01일 ~ 2025년12월31일
지원형태	민간보조
지원조건	
시행주체	

사업명	어르신 라지볼 탁구대회
사업내용	대 회 명 : 제7회 어르신 라지볼탁구대회 사업기간 : 2021. 3월, 10월(2회) 사업장소 : 돌산체육관 참가인원 : 150여명, 2회 수행단체 : 여수시체육회
사업기간	2021년01월01일 ~ 2025년 12월 31일
지원형태	민간보조
지원조건	
시행주체	

사업명	시민자전거 대행진
사업내용	대 회 명 : 2021년 여수시민 자전거대행진 사업기간 : 2021. 10월 중(1일) 사업장소 : 해안, 폐선부지 등 참가인원 : 500여명 수행단체 : 여수시체육회
사업기간	2021년01월01일 ~ 2025년 12월 31일
지원형태	민간보조
지원조건	
시행주체	

사업명	전라남도지사배 당구대회
사업내용	- 일 시 : 2021. 6월 중, 2일간 - 장 소 : 관내 당구장(준당구장, 제일당구장, 조이당구장) - 경기종별 : 선수부 3쿠션(개인), 동호인부 3쿠션(개인, 단체전) - 주최/주관 : 여수시체육회/전남당구연맹·여수시당구연맹 - 참여인원 : 1,000여명(전국 등록선수 및 동호인 등)
사업기간	2021년01월01일 ~ 2025년 12월 31일
지원형태	민간보조
지원조건	
시행주체	여수시체육회

사업명	영호남자매도시 엘리트축구대회
사업내용	
사업기간	2021년01월01일 ~ 2025년 12월 31일
지원형태	민간보조
지원조건	
시행주체	여수시체육회

사업명	전라남도지사배 정구대회
사업내용	○대 회 명 : 제15회 전라남도지사배 정구대회 ○ 일 시 : 2021. 5월중, 2일간 ○ 장 소 : 진남테니스장 ○ 경기종별 : 개인전 및 단체전 ○ 주최/주관 : 전라남도체육회/전남정구협회? 여수시정구협회 ○ 참여인원 : 300여명(전남 등록선수 및 동호인 등)
사업기간	2021년01월01일 ~ 2025년 12월 31일
지원형태	민간보조
지원조건	
시행주체	여수시체육회(여수시정구협회)

사업명	여수스포츠클럽사업 육성지원(국가직접사업)
사업내용	여수 FC U-18 운영비 지원 : 130,000천원 - 인건비, 전지훈련 및 대회출전비 지원
사업기간	2021년01월01일 ~ 2025년 12월 31일
지원형태	
지원조건	
시행주체	

사업명	3개시 생활체육 교류전 참가
사업내용	o 3개시 회원 종목단체 동호인 생활 체육 교류전 o 6종목(배드미턴, 족구, 그라운드골프, 탁구, 축구, 게이트볼)
사업기간	2021년01월01일 ~ 2025년 12월 31일
지원형태	민간보조
지원조건	
시행주체	

사업명	여수시체육인의 화합 한마당 행사
사업내용	o 사업기간 : 2021. 11월 중 o 장소 : 진남경기장 외 o 내용 : 종목 및 읍면동체육회 퍼포먼스, 여수시체육의 역사 사진전, 체육행사, 어울림 한마당 o 참여인원 : 500명
사업기간	2021년01월01일 ~ 2025년 12월 31일
지원형태	민간보조
지원조건	
시행주체	

단위사업

장애인체육 육성 및 소외계층 지원

□ 목적 및 주요내용

○ 목적

- 맞춤형 체육활동 지원을 통한 시민이 행복한 도시 구현

○ 주요내용

- 장애인 모두가 참여하는 체육행사 지원
- 찾아가는 장애인 생활체육 서비스 제공
- 저소득층 자녀 스포츠강좌 이용권 사업 지속 추진

□ 관련 예산사업 내역

(단위:개, 천원)

사업명	회계구분	'19결산	'20예산	'21예산	비고 (세부사업수)
장애인체육 육성 및 소외계층 지원	일반회계	706,736	812,541	879,146	17
장애인 체육행사 지원		1,947	2,040	2,040	
여수시장장애인 체육회 운영		93,565	139,927	137,619	
전국 장애인 체육대회		5,000	5,500	5,500	
전라남도 장애인체육대회		90,000	100,000	100,000	
서울 국제 휠체어 마라톤대회		3,500	4,000	4,000	
종목별 전국 장애인체육대회		10,000	10,000	15,000	
전남 농아인 체육대회		5,000	5,000	5,000	
전라남도 시각장애인 체육대회		3,000	3,000	3,000	
전라남도 장애인 생활체육대회		15,000	15,000	15,000	
장애인 생활체육 지도자 배치 지원		115,575	129,149	169,837	
여수시 장애인 생활체육대회		25,000	27,000	27,000	
전국 장애인 댄스스포츠대회		20,000	20,000	20,000	
3개시(여수, 순천, 광양) 장애인 생활체육 교류전		0	10,000	10,000	
영·호남 장애인 문화체육 친선교류전		0	0	4,000	
장애인 게이트볼대회		0	0	3,000	
스포츠강좌 이용권 지원		315,689	317,925	333,830	
장애인 스포츠강좌이용권 지원		3,460	24,000	24,320	

□ 관련 예산사업 개요

사업명	장애인 체육행사 지원
사업내용	
사업기간	2021년01월01일 ~ 2025년 12월 31일
지원형태	직접수행
지원조건	
시행주체	

사업명	여수시장장애인 체육회 운영
사업내용	장애인체육회 효율적인 관리 및 사무실운영비 - 체육회 사무국 직원 인건비 지원 - 체육회 운영비 지원
사업기간	2021년01월01일 ~ 2025년 12월 31일
지원형태	직접수행
지원조건	
시행주체	여수시

사업명	전국 장애인 체육대회
사업내용	사업기간 : 2021. 10월 중/3일간 사업장소 : 경상북도 구미시 참가인원 : 70명 수행단체 : 여수시장장애인체육회
사업기간	2021년01월01일 ~ 2025년 12월 31일
지원형태	민간보조
지원조건	
시행주체	

사업명	전라남도 장애인체육대회
사업내용	사업기간 : 2021년 4월경 /3일간 사업장소 : 보성군 일원 사업대상 : 여주시 장애인 주 최 : 전라남도장애인체육회 주 관 : 여주시 가맹경기단체 선정방법 : 여주시장애인체육회 20개 가맹단체 참가인원 : 우리시 250명 예정 참가종목 : 정식 14종목(역도, 배구, 축구, 배드민턴, 볼링, 론볼, 보치아, 게이트볼, 탁구, 수영, 육상, 골볼, 조정, 당구) 시범 6종목
사업기간	2021년01월01일 ~ 2025년 12월31일
지원형태	민간보조
지원조건	
시행주체	

사업명	서울 국제 휠체어 마라톤대회
사업내용	사업기간 : 2021년 5월중 /1일 사업장소 : 서울특별시 사업대상 : 여주시 휠체어장애인 선수 출전지원 주 최 : (사)한국지체장애인협회 주 관 : 대한장애인육상연맹, 서울특별시장애인체육회 참가인원 : 40명
사업기간	2021년01월01일 ~ 2025년 12월31일
지원형태	민간보조
지원조건	
시행주체	

사업명	종목별 전국 장애인체육대회
사업내용	사업기간 : 연중 사업장소 : 전국일원 참가인원 : 20개 가맹경기단체 500여명 사업내용 : 장애인체육대회 행사 개최 및 출전 지원 수행단체 : 여주시장애인체육회 출전종목 : 11종목
사업기간	2021년01월01일 ~ 2025년 12월31일
지원형태	민간보조
지원조건	
시행주체	

사업명	전남 농아인 체육대회
사업내용	기간 : 2021. 4월 중 / 2일 장소 : 미정 참가인원 : 50여명 지원내용 : 출전지원 수행단체 : 여수시장애인체육회
사업기간	2021년01월01일 ~ 2025년 12월 31일
지원형태	민간보조
지원조건	
시행주체	여수시장애인체육회

사업명	전라남도 시각장애인 체육대회
사업내용	기간 : 2021. 9월 중(2일간) 장소 : 전라남도 일원 참가인원 : 30여명(시각장애인) 지원사항 : 선수단 출전 지원 수행단체 : 여수시장애인체육회
사업기간	2021년01월01일 ~ 2025년 12월 31일
지원형태	민간보조
지원조건	
시행주체	여수시장애인체육회

사업명	전라남도 장애인 생활체육대회
사업내용	기간 : 2021. 9~10월 중 / 2일 장소 : 보성군 참가인원 : 100명 수행단체 : 여수시장애인체육회
사업기간	2021년01월01일 ~ 2025년 12월 31일
지원형태	민간보조
지원조건	
시행주체	여수시장애인체육회

사업명	장애인 생활체육 지도자 배치 지원
사업내용	사업기간 : 2021. 1 ~ 12월 사업장소 : 관내일원 지도인원 : 5명(장애인 생활체육 지도자) 참가인원 : 30여명 수행단체 : 여수시장애인체육회
사업기간	2021년01월01일 ~ 2025년 12월 31일
지원형태	민간보조
지원조건	
시행주체	여수시장애인체육회

사업명	여수시 장애인 생활체육대회
사업내용	사업기간 : 2021. 10월 중 사업장소 : 진남체육관 일원 참가인원 : 1,000여명 수행단체 : 여수시장래인체육회 지원내용 : 대회 개최 운영지원
사업기간	2021년01월01일 ~ 2025년12월31일
지원형태	민간보조
지원조건	
시행주체	여수시장래인체육회

사업명	전국 장애인 댄스스포츠 대회
사업내용	제11회 여수 거북선배 전국 장애인 댄스스포츠대회 및 전국 프로.아마추어 댄스스포츠 선수권 대회
사업기간	2021년01월01일 ~ 2025년12월31일
지원형태	민간보조
지원조건	
시행주체	

사업명	3개시(여수, 순천, 광양) 장애인 생활체육 교류전
사업내용	○ 기 간: 2021. 11월 중 / 2일 ○ 장 소: 여수시 일원 ○ 참여인원: 240여명
사업기간	2021년01월01일 ~ 2025년12월31일
지원형태	민간보조
지원조건	
시행주체	

사업명	영·호남 장애인 문화체육 친선교류전
사업내용	? 사업추진기간 : 2021년 9월 중 / 2일간 ? 장 소 : 경주시 일원 ? 사업대상 : 2개시 장애인체육회 임·직원 및 가맹경기단체 실무자 ? 주 최 : 2개시(여수시, 경주시) ? 주 관 : 2개시 장애인체육회(여수시, 경주시) ? 홍보방법 : 현수막 홍보, SNS, 카카오톡 등 사진 및 활동사항 게시
사업기간	2021년01월01일 ~ 2025년12월31일
지원형태	민간보조
지원조건	
시행주체	

사업명	장애인 게이트볼대회
사업내용	? 제1회 여수시장기 장애인게이트볼 대회
사업기간	2021년01월01일 ~ 2025년 12월31일
지원형태	민간보조
지원조건	
시행주체	

사업명	스포츠강좌 이용권 지원
사업내용	사업기간 : 연중 지원대상 : 수급자 등 만 5 ~ 18세 유소년 지원내용 : 개인당 수강료 월 80,000원 지원, 카드결제 재원부담 : 국민체육진흥기금 70%, 도비 9%, 시비 21% 수행단체 : 스포츠강좌 이용권 승인 체육시설업(웹 가맹점 등록시설 이용)
사업기간	2021년01월01일 ~ 2025년 12월31일
지원형태	직접수행
지원조건	
시행주체	여수시

사업명	장애인 스포츠강좌이용권 지원
사업내용	○ 사업기간 : 연중 ○ 지원대상 : 50명(수급자, 차상위계층 만 12~39세 장애인) ○ 지원내용 : 개인당 수강료 월 80,000원 지원, 카드결제
사업기간	2021년01월01일 ~ 2025년 12월31일
지원형태	직접수행
지원조건	
시행주체	

단위사업

학교체육 육성 및 지원

□ 목적 및 주요내용

○ 목적

- 초·중·고 체육팀으로 이어지는 학교체육 연계기반 구축
- 꿈나무 선수 조기 발굴 및 지원을 통한 우수학생 타시도 진출 억제
- 창단 및 엘리트체육 육성학교 재정지원을 통한 경기력 향상
- 학생들의 건강증진과 체육기능 향상 및 창의적 사고력 신장

○ 주요내용

- 학교 운동경기부 지원
- 학교 운동경기부 지도자 지원
- 창단 및 엘리트체육 지원: 50백만원

□ 관련 예산사업 내역

(단위:개, 천원)

사업명	회계구분	'19결산	'20예산	'21예산	비고 (세부사업수)
학교체육 육성 및 지원	일반회계	225,360	339,100	273,000	1
학교체육지원		225,360	339,100	273,000	

□ 관련 예산사업 개요

사업명	학교체육지원
사업내용	사업기간 : 2021. 1. 1 ~ 12. 31 사업대상 : 관내 초중고 학교운동부 사업내용 : 체육 꿈나무 육성학교 운동경기부 지원 34개교 365명
사업기간	2021년01월01일 ~ 2025년12월31일
지원형태	자치단체보조
지원조건	
시행주체	

단위사업

직장운동경기부 육성

□ 목적 및 주요내용

○ 목적

- 여수시 직장체육발전 및 전문체육인 육성
- 직장운동경기부 국내외 대회 출전 및 메달획득을 통한 여수시 이미지 발전 제고

○ 주요내용

- 직장운동부간 경쟁체제 도입
 - 팀간 평가제 도입, 최하위 팀 감독 포상금 지급 제한
 - 메달 실적, 전지훈련 유치실적, 지역봉사활동 실적으로 환산순위 결정
 - 국내외 대회 출전 우수성적 거양으로 지역이미지 제고
 - 국내외 대회 출전을 통한 도시브랜드 홍보 및 전지훈련 선수단 유치 등 스포츠 마케팅 활동 전개

□ 관련 예산사업 내역

(단위:개, 천원)

사업명	회계구분	'19결산	'20예산	'21예산	비고 (세부사업수)
직장운동경기부 육성	일반회계	2,213,745	2,638,794	2,641,752	5
직장운동경기부 공통운영		2,061,429	2,454,794	2,452,652	
요트팀 운영		49,376	62,560	62,560	
육상팀 운영		20,038	23,460	28,560	
유도팀 운영		17,477	25,080	25,080	
롤러팀 운영		65,425	72,900	72,900	

□ 관련 예산사업 개요

사업명	직장운동경기부 공통운영
사업내용	직장운동경기부 육성 및 지원(인건비, 수당 등)
사업기간	2021년01월01일 ~ 2025년12월31일
지원형태	직접수행
지원조건	
시행주체	여수시

사업명	요트팀 운영
사업내용	요트팀 운영(운동장비, 운동복, 팀훈련비)
사업기간	2021년01월01일 ~ 2025년 12월 31일
지원형태	직접수행
지원조건	
시행주체	여수시

사업명	육상팀 운영
사업내용	육상팀 운영(운동용품, 팀훈련비 등)
사업기간	2021년01월01일 ~ 2025년 12월 31일
지원형태	직접수행
지원조건	
시행주체	여수시

사업명	유도팀 운영
사업내용	유도팀 운영(운동용품, 팀훈련비)
사업기간	2021년01월01일 ~ 2025년 12월 31일
지원형태	직접수행
지원조건	
시행주체	여수시

사업명	롤러팀 운영
사업내용	롤러팀 운영(운동용품, 장비, 팀훈련비)
사업기간	2021년01월01일 ~ 2025년 12월 31일
지원형태	직접수행
지원조건	
시행주체	여수시

단위사업

공공체육시설 확충 및 정비

□ 목적 및 주요내용

○ 목적

공공체육시설 확충 및 정비를 통한 시민 건강증진 및 시설 인프라 확충

○ 주요내용

- 공공체육시설 및 동네체육시설 확충 및 정비
- 진남배드민턴 전용구장 건립, 게이트볼장 기능보강 등

□ 관련 예산사업 내역

(단위:개, 천원)

사업명	회계구분	'19결산	'20예산	'21예산	비고 (세부사업수)
공공체육시설 확충 및 정비	일반회계	6,466,358	2,870,163	3,854,314	7
체육시설 확충 및 정비		3,514,953	640,000	1,260,000	
공공체육시설 개보수 지원		1,122,538	0	200,000	
동네체육시설 확충 및 정비		1,556,385	1,880,163	594,314	
게이트볼장 기능보강		272,482	350,000	700,000	
웅천국민체육센터 건립		0	0	700,000	
진남테니스장 노후시설 보강사업		0	0	250,000	
진남야구장 기능보강사업		0	0	150,000	

□ 관련 예산사업 개요

사업명	체육시설 확충 및 정비
사업내용	공공체육시설 1식
사업기간	2021년01월01일 ~ 2025년12월31일
지원형태	직접수행
지원조건	
시행주체	

사업명	공공체육시설 개보수 지원
사업내용	-주차장과 건물 입구 사이에 비가림막을 설치하여 우천시 이용자들의 편의 도모
사업기간	2021년01월01일 ~ 2021년 12월 31일
지원형태	직접수행
지원조건	
시행주체	

사업명	동네체육시설 확충 및 정비
사업내용	신 규 : 운동기구 신규 설치 개보수 : 운동장(테니스장 등) 및 운동기구 정비
사업기간	2021년01월01일 ~ 2025년 12월 31일
지원형태	직접수행
지원조건	
시행주체	

사업명	진남 배드민턴 전용구장 건립
사업내용	- 부지면적 : 6,000㎡ (진남체육공원 내) - 규 모 : 연 면 적 : 3,400㎡ / 2층 - 건축구조 : 철골철근콘크리트조 ? 도입시설 : 배드민턴 전용구장(12면), 사무실, 샤워실, 화장실 등
사업기간	2018년01월01일 ~ 2021년 12월 31일
지원형태	자치단체보조
지원조건	
시행주체	

사업명	게이트볼장 기능보강
사업내용	막구조설치 1식, 시설 기능보강 1식
사업기간	2019년01월01일 ~ 2022년 12월 31일
지원형태	
지원조건	
시행주체	

사업명	웅천국민체육센터 건립
사업내용	국민체육센터 건립(수영장, 다목적체육관, 부대시설 등)
사업기간	2020년01월01일 ~ 2022년 12월 31일
지원형태	직접수행
지원조건	
시행주체	여수시

사업명	진남테니스장 노후시설 보강사업
사업내용	○ 노후 하드코트 교체 10면, 관람석 및 부대시설 정비 1식
사업기간	2021년01월01일 ~ 2022년 12월 31일
지원형태	직접수행
지원조건	○ 국비(균특) 30%, 지방비(시비) 70%
시행주체	체육지원과

사업명	진남야구장 기능보강사업
사업내용	○ 그물망 보강 L=250m, 관람석 및 부대시설 정비 1식
사업기간	2021년01월01일 ~ 2022년 06월 30일
지원형태	직접수행
지원조건	○ 국비(균특) 70%, 지방비(시비) 30%
시행주체	체육지원과

단위사업

체육시설 운영 및 관리

□ 목적 및 주요내용

○ 목적

체육시설 이용자 중심의 공공체육시설 서비스 향상

○ 주요내용

- 활기차고 안전한 진남수영장 운영 및 관리
- 장애인을 위한 쾌적한 국민체육센터 운영
- 활기차고 안전한 망마국민체육센터, 흥국체육관, 돌산, 진모 축구장 운영 및 관리

□ 관련 예산사업 내역

(단위:개, 천원)

사업명	회계구분	'19결산	'20예산	'21예산	비고 (세부사업수)
체육시설 운영 및 관리	일반회계	5,947,497	6,504,028	5,806,735	7
진남체육공원 운영 및 관리		950,084	986,032	932,389	
진남수영장 운영 및 관리		1,885,270	2,089,136	1,896,369	
장애인 국민체육센터 운영 및 관리		815,058	625,306	436,057	
망마경기장 운영 및 관리		584,218	707,818	674,030	
망마국민체육센터 운영 및 관리		1,427,769	1,735,714	1,524,227	
흥국체육관 운영 및 관리		170,196	160,613	167,959	
돌산체육관·진모구장 운영 및 관리		114,902	199,409	175,704	

□ 관련 예산사업 개요

사업명	진남체육공원 운영 및 관리
사업내용	1식
사업기간	2021년01월01일 ~ 2025년12월31일
지원형태	직접수행
지원조건	
시행주체	여수시

사업명	진남수영장 운영 및 관리
사업내용	여수시도시관리공단 위탁(2019. 1. 1. ~ 2021. 12.)
사업기간	2021년01월01일 ~ 2025년 12월 31일
지원형태	기타
지원조건	
시행주체	여수시

사업명	장애인 국민체육센터 운영 및 관리
사업내용	여수시도시관리공단 위탁(2018. 4. 9. ~ 2021. 3. 8.)
사업기간	2021년01월01일 ~ 2025년 12월 31일
지원형태	기타
지원조건	
시행주체	

사업명	망마경기장 운영 및 관리
사업내용	0 각종 시설물 및 천연 잔디, 육상경기장 트랙 등 관리 및 체육시설물 대여 0 경기장 이용자 안전을 위한 편의 시설물 등 관리 및 정기 안전점검 0 망마관리 외곽시설(테니스장, 국궁장, 게이트볼장, 트라이애슬론장)시설물 보수
사업기간	2021년01월01일 ~ 2025년 12월 31일
지원형태	직접수행
지원조건	
시행주체	

사업명	망마국민체육센터 운영 및 관리
사업내용	여수시도시관리공단 위탁(2019. 1. 1. ~ 2021. 12.)
사업기간	2021년01월01일 ~ 2025년 12월 31일
지원형태	기타
지원조건	
시행주체	

사업명	흥국체육관 운영 및 관리
사업내용	흥국체육관 운영 및 관리
사업기간	2021년01월01일 ~ 2025년 12월 31일
지원형태	직접수행
지원조건	
시행주체	

사업명	돌산체육관 · 진모구장 운영 및 관리
사업내용	돌산체육관(진모구장, 국동복합체육시설) 운영 및 관리
사업기간	2021년01월01일 ~ 2025년 12월 31일
지원형태	직접수행
지원조건	
시행주체	

단위사업

민간체육시설 운영·관리

□ 목적 및 주요내용

○ 목적

- 최근 수도권 등 코로나19 감염 환자 급증 및 코로나19 감염병 장기화 예상
- 지속적인 민간체육시설 점검을 통해 포스트 코로나19 지역 확산 방지

○ 주요내용

- 코로나19 감염병 확산 대응 민간체육시설 지도 점검
 - 대상: 민간 실내체육시설 412개소
 - * 고위험시설(격렬한GX-줄바, 스피닝 등), 헬스장, 체육도장, 골프연습장, 당구장, 탁구장, 요가·필라테스 등

□ 관련 예산사업 내역

(단위:개, 천원)

사업명	회계구분	'19결산	'20예산	'21예산	비고 (세부사업수)
민간체육시설 운영·관리	일반회계	0	0	19,440	1
민간체육시설 운영·관리		0	0	19,440	

□ 관련 예산사업 개요

사업명	민간체육시설 운영·관리
사업내용	민간체육시설 신고 업무 관리 코로나19 대응을 위한 방역수칙 준수 여부 지도점검
사업기간	2021년01월01일 ~ 2021년12월31일
지원형태	직접수행
지원조건	
시행주체	

세 정 과

□ 성과계획 총괄표

가. 총괄

(단위:개, 천원)

부서명	성과계획				예산액		
	전략목표수	정책사업목표		단위사업수	예산액	전년도예산액	비교증감
		개수	지표수				
계	1	1	1	2	1,400,951	1,341,842	59,109
세정과	1	1	1	2	1,400,951	1,341,842	59,109

나. 성과계획 및 자원비중

전략목표명 (부서명)	정책사업목표명	성과지표명	예산액 (천원)	
			비중(%)	
자치공동체 실현을 위한 자주재원 확충 (세정과)	자치공동체 실현을 위한 자주재원 확충	지방세수의 안정적 확충	973,179	100.00

전략목표	자치공동체 실현을 위한 자주재원 확충
[소관부서]	세정과

1. 기본방향

- 세정변화 선제 대응을 통한 자주재원 확충
- 납세자 중심의 세정 환경 조성
- 지방세 담당공무원 역량 강화

< 정책사업목표 현황 >

(단위:개, 천원)

정책사업목표	성과 지표수	단위 사업수	예산액
자치공동체 실현을 위한 자주재원 확충	1	2	973,179

2. 조직 및 인력현황

(단위 : 명)

부서명	정원				현원	계단위 직제명
	계	4급이상	5급	6급이하		
계	34	0	1	33	34	
세정과	34	0	1	33	34	세정팀, 부과팀, 재산세팀, 세무조사팀, 과표팀, 지방소득세팀, 세무민원팀

3. 예산현황

(단위 : 천원, %)

구 분	예산액		전년도예산액		비교증감	
		구성비		구성비		증감률
계	1,400,951	100.00 %	1,341,842	100.00 %	59,109	4.41%
정책사업	973,179	69.47 %	962,275	71.71 %	10,904	1.13%
행정운영경비	427,772	30.53 %	379,567	28.29 %	48,205	12.70%
인력운영비	23,724	1.69 %	20,743	1.55 %	2,981	14.37%
기본경비	404,048	28.84 %	358,824	26.74 %	45,224	12.60%
재무활동	0	0.00 %	0	0.00 %	0	0.00%

정책사업목표

자치공동체 실현을 위한 자주재원 확충

(1) 주요내용

- 세정변화 선제 대응을 통한 자주재원 확충
 - 체계적인 세원관리, 새로운 세원 발굴 등 세정변화 선제 대응을 통한 자주재원 확충으로 재정자립기반 강화
- 납세자 중심의 세정환경 조성
 - '소외받는 납세자가 없도록'이라는 슬로건을 지방세정 목표로 삼아 소통과 공감의 내재된 세정환경 조성 및 납세의식 고취
- 지방세 담당 공무원 역량 강화
 - 자주재원 확충에 중추적 역할을 하는 지방세 담당 공무원의 역량 강화가 시민이 호감하는 서비스로 환원되는 순기능 제고

(2) 성과지표 및 목표치 설정

< 성과지표별 목표치 설정 >

성과지표(단위)	지표 유형	가중 치	실적 및 목표치					측정 산식 또는 측정방법	자료수집 방법/출처	
			구분	'19	'20	'21	'22			'23
지방세수의 안정적 확충 (백만원)	핵심	100	목표	317,064	272,760	331,069	337,348	0	지방세 부과액	지방세 정보 시스템 부 과현황
			실적	316,586	0					

< 성과지표별 목표치 설정 근거 >

- 지방세수의 안정적 확충
 - 지방세 최근 5년간 징수실적 및 지방세제 개편등에 따른 세수여건 고려 설정

정책사업목표별 성과지표 현황

부서별	정책사업목표명	성과지표명(단위)	21년 목표치	지표종류		예산액 (천원)
				정량/ 정성	성격	
총 계						973,179
세정과	자치공동체 실현을 위한 자주재원 확충	지방세수의 안정적 확충 (백만원)	331,069	정량	결과	973,179

단위사업

지방세수의 안정적 확충

□ 목적 및 주요내용

○ 목적

- 과세자원의 체계적인 관리와 비과세·감면대상 사후관리 강화 등으로 지방세입의 안정적 목표달성 총력
- 탈루·은닉세원 발굴로 공평세정 구현
- 고품질 주택가격 산정으로 세정 신뢰도 제공

○ 주요내용

- 관광진흥세 도입 추진
- 에너지 제조·공급·저장시설 지역자원시설세 과세대상 편입 법률개정 추진
- 법인지방소득세 안분비율 조정 관련 법률개정 추진
- 과세자원의 체계적 관리로 정확한 부과 고지
 - 정기분 등록면허세 과세 및 자동차세 연납 안내 : 1월
 - 정기분 자동차세 과세 : 6월, 12월
 - 정기분 재산세 과세 : 7월, 9월
 - 정기분 주민세 과세 : 8월
 - 수시분 지방세 과세 : 매월
- 탈루·은닉세원 발굴을 위한 법인 세무조사 실시
 - 법인 정기 세무조사 : 4월 ~ 12월
 - 취약분야 테마별 기획 세무조사 실시(과점주주 취득세 등)
- 개별주택가격 조사, 가격 결정 및 공시
 - 결정·공시 : 4월 30일
 - 변동분 개별주택 특성조사 결정·공시 : 9월 30일

□ 관련 예산사업 내역

(단위:개, 천원)

사업명	회계구분	'19결산	'20예산	'21예산	비고 (세부사업수)
지방세수의 안정적 확충	일반회계	610,472	598,368	556,043	3
지방세 과세업무추진 지원		213,477	197,636	168,994	
숨은 세원 발굴		15,750	17,040	15,900	
적정한 개별주택 가격조사		381,245	383,692	371,149	

□ 관련 예산사업 개요

사업명	지방세 과세업무추진 지원
사업내용	○ 과세자료 조사 및 정비 ○ 정기분 및 수시분 지방세 부과
사업기간	2021년01월01일 ~ 2025년12월31일
지원형태	직접수행
지원조건	시비 100%
시행주체	여수시

사업명	숨은 세원 발굴
사업내용	○ 정기 세무조사 : 추진목표 90개 법인 1,700백만원 ○ 전남도 합동 세무조사 : 상반기, 하반기 ○ 특별 세무조사 : 연중 수시
사업기간	2021년01월01일 ~ 2025년12월31일
지원형태	직접수행
지원조건	시비 100%
시행주체	여수시

사업명	적정한 개별주택 가격조사
사업내용	○ 개별주택 특성 전수조사, 가격산정, 검증, 열람, 의견제출 ○ 1월 1일 기준 개별주택가격 결정·공시(2021. 4. 30.) ○ 수시 변동분 개별주택 특성조사 결정·공시(2021. 9. 30.)
사업기간	2021년01월01일 ~ 2025년12월31일
지원형태	직접수행
지원조건	
시행주체	여수시

단위사업

지방세 홍보 및 지방세정 정보화

□ 목적 및 주요내용

○ 목적

납세서비스 수요에 부응하는 납부편의시책 활성화 및 납세자 만족도를 높이는 지방세정 시책 개발 및 운영

○ 주요내용

- 시민에게 다가가는 세정 서비스 제공
 - 지방세 야간 세무민원실 운영 : 2개소, 매주 화·목요일(18:00~20:00)
 - 취득세 과세전 자진신고 안내문 발송 : 불이익 발생 최소화
 - 마을세무사 무료 세무상담 운영 : 읍면동별 전담 세무사 9명
 - 정기분 납부 홍보 : 시홈페이지, 납부 문자 발송, 현수막 게첨 등
 - 지방세 안내 책자 및 시각장애인을 위한 지방세 점자안내서비스 제작 배포
 - 편리한 지방세 납부제도 홍보 : 가상계좌, ARS(자동응답시스템), 위택스, 자동이체 납부 등
 - 지방세 고지서 금융앱 송달 서비스 시행

□ 관련 예산사업 내역

(단위:개, 천원)

사업명	회계구분	'19결산	'20예산	'21예산	비고 (세부사업수)
지방세 홍보 및 지방세정 정보화	일반회계	261,014	363,907	417,136	2
지방세 홍보활동 강화		54,307	59,048	62,288	
세무종합 전산시스템 관리 운영		206,707	304,859	354,848	

□ 관련 예산사업 개요

사업명	지방세 홍보활동 강화
사업내용	○ 정기분 지방세 부과에 따른 납부 홍보(TV, 라디오, 현수막, 입간판 등) ○ 납세자 중심의 다양한 납세 편의시책 운영 - ARS납부시스템, 무인수납기, 위택스, 자동이체, 가상계좌, 신용카드 등 - 납세자를 위한 알기쉬운 지방세 안내 책자 제작 배부
사업기간	2021년01월01일 ~ 2025년12월31일
지원형태	직접수행
지원조건	시비 100%
시행주체	여수시

사업명	세무종합 전산시스템 관리 운영
사업내용	○ 지방세 관련 전산시스템 및 장비 유지보수 ○ 지방세 부과·징수에 따른 전산업무 지원 : 연중
사업기간	2021년01월01일 ~ 2025년 12월 31일
지원형태	직접수행
지원조건	시비 100%
시행주체	여수시

징 수 과

□ 성과계획 총괄표

가. 총괄

(단위:개, 천원)

부서명	성과계획				예산액		
	전략목표수	정책사업목표		단위사업수	예산액	전년도예산액	비교증감
		개수	지표수				
계	1	1	3	3	576,782	606,076	-29,294
징수과	1	1	3	3	576,782	606,076	-29,294

나. 성과계획 및 자원비중

전략목표명 (부서명)	정책사업목표명	성과지표명	예산액 (천원)	
			비중 (%)	
자주재원 확충을 위한 효율적 징수행정 추진 (징수과)	자주재원 확충을 위한 효율적 징수행정 추진	지방세 체납액 징수액	355,198	100.00
		세외수입 체납액 징수액		
		차량과태료 체납액 징수액		

전략목표	자주재원 확충을 위한 효율적 징수행정 추진
[소관부서]	징수과

1. 기본방향

<ul style="list-style-type: none"> ○ 지방세 및 세외수입 체납액 통합 징수체계 확립 ○ 지방세 체납액 징수율 제고로 건전재정 확충 ○ 신속한 채권확보 및 강력한 체납처분 추진 ○ 세외수입 체납액 징수율 제고로 세입기반 강화 ○ 차량과태료 체납액 징수활동 강화

< 정책사업목표 현황 >

(단위:개, 천원)

정책사업목표	성과 지표수	단위 사업수	예산액
자주재원 확충을 위한 효율적 징수행정 추진	3	3	355,198

2. 조직 및 인력현황

(단위 : 명)

부서명	정원				현원	계단위 직제명
	계	4급 이상	5급	6급 이하		
계	25	0	1	24	25	
징수과	25	0	1	24	25	징수행정팀, 지방세징수팀, 체납관리팀, 세외수입징수팀, 차량과태료팀

3. 예산현황

(단위 : 천원, %)

구 분		예산액		전년도예산액		비교증감	
		구성비		구성비		증감률	
계		576,782	100.00 %	606,076	100.00 %	△ 29,294	△ 4.83%
정책사업		355,198	61.58 %	384,133	63.38 %	△ 28,935	△ 7.53%
행정운영경비		221,584	38.42 %	221,943	36.62 %	△ 359	△ 0.16%
인력운영비		12,880	2.23 %	11,911	1.97 %	969	8.14%
기본경비		208,704	36.18 %	210,032	34.65 %	△ 1,328	△ 0.63%
재무활동		0	0.00 %	0	0.00 %	0	0.00%

정책사업목표

자주재원 확충을 위한 효율적 징수행정 추진

(1) 주요내용

- 체납액 징수율 제고로 재정자립 기반 강화
 - 이월 체납액 정리 목표액 달성을 통한 안정적 자주재원 확보
(지방세 징수율 올리기, 지방세 체납액/세외수입 체납액 줄이기, 특별정리기간 운영)
 - 다양한 징수기법을 활용한 체납액 적극 징수로 조세 정의 실현
 - Two-Track 지방세 체납액 징수활동 전개
(현장징수반, 생계형 체납지원반 Two-Track 징수팀 체계로 체납액 징수)
- 세외수입 체납액 징수활동 강화로 건전재정 확보
 - 이월체납액 정리목표액 초과 달성으로 이월체납액 최소화, 고액, 상습 체납자 집중관리 및 강력한 징수활동 전개
- 차량과태료 체납액 징수 강화
 - 차량과태료(보험, 주정차 등) 이월체납액의 강력한 징수활동으로 징수목표액 달성

(2) 성과지표 및 목표치 설정

< 성과지표별 목표치 설정 >

성과지표(단위)	지표 유형	가중 치	실적 및 목표치					측정산식 또는 측정방법	자료수집 방법/출처	
			구분	'19	'20	'21	'22			'23
지방세 체납액 징수액(백만원)	핵심	30	목표	2,304	2,013	2,000	2,385	0	지방세 체납액 징수액	지방세정보 시스템 체 납액
			실적	4,173	2,325					
세외수입 체납액 징수액(백만원)	핵심	30	목표	4,018	4,138	4,238	4,238	4,009	세외수입 체납액 징수액	세외수입정 보시스템 체납액
			실적	952	0					
차량과태료 체납액 징수액(백만원)	일반	40	목표	1,441	1,410	1,430	1,451	0	차량과태료 체납 액 징수액	세외수입정 보시스템 체납액
			실적	1,049	0					

< 성과지표별 목표치 설정 근거 >

- 지방세 체납액 징수액
 - 지방세 체납액 징수 - 최근 5개년 지방세 체납액 징수실적
- 세외수입 체납액 징수액
 - 효율적인 세외수입 확충 - 최근 5개년 세외수입 체납액 징수실적
- 차량과태료 체납액 징수액
 - 차량과태료 체납액 징수 - 최근 5개년 차량과태료 체납액 징수실적

정책사업목표별 성과지표 현황

부서별	정책사업목표명	성과지표명(단위)	21년 목표치	지표종류		예산액 (천원)
				정량/ 정성	성격	
총 계						355,198
징수과	자주재원 확충을 위한 효율적 징수행정 추진	지방세 체납액 징수액(백만원)	2,000	정량	결과	355,198
		세외수입 체납액 징수액(백만원)	4,238	정량	결과	
		차량과태료 체납액 징수액(백만원)	1,430	정량	결과	

단위사업

지방세 체납액 징수

□ 목적 및 주요내용

○ 목적

- Two-Track 지방세 체납액 징수활동 전개
- 고액·고질 체납자 심층조사 및 현장 징수활동 강화

○ 주요내용

- 지방세 체납액 일제정리기간 설정 운영 : 연 2회(상반기)
 - 과년도 체납액 줄이기(상반기), 지방세 징수율 올리기(하반기)
- 체납액 징수대책반 구성, 징수목표액 설정 및 징수책임제운영
 - 징수대책반 : 3개반18명(징수기동팀, 체납처분팀, 읍면징수팀)
 - 5백만원이상 고액체납자 중점관리 및 담당별 징수목표액 설정
- 고질, 고액체납자에 대한 체납처분 및 행정규제 강화
 - ARS 분할납부 자동화 관리 시스템 운영
 - 압류재산 공매처분 강화 및 채권(예금, 급여, 매출채권) 압류
 - 관허사업제한, 신용정보등록, 명단공개, 출국금지 등
- 무재산 및 평가액 부족 등 사실상 징수불가능 체납액 과감한 결손처분
- 납세고지서 송달 철저 및 홍보활동 강화로 신규 체납발생 최소화

□ 관련 예산사업 내역

(단위:개, 천원)

사업명	회계구분	'19결산	'20예산	'21예산	비고 (세부사업수)
지방세 체납액 징수	일반회계	149,446	153,401	106,710	1
효율적인 체납액 정리		149,446	153,401	106,710	

□ 관련 예산사업 개요

사업명	효율적인 체납액 정리
사업내용	<ul style="list-style-type: none"> ○ 지방세 체납액 일제정리기간 설정 운영 : 연 2회 <ul style="list-style-type: none"> - 과년도 체납액 줄이기(상반기), 지방세 징수율 올리기(하반기) ○ 고질·상습 체납차량 번호판 영치 전담팀 운영 : 연중 ○ 지방세 체납자에 대한 체납처분 및 행정규제
사업기간	2021년01월01일 ~ 2025년12월31일
지원형태	직접수행
지원조건	시비 100%
시행주체	여수시

단위사업

효율적인 세외수입 확충

□ 목적 및 주요내용

○ 목적

- 지방세, 세외수입 체납 통합 안내 서비스 추진
- 세외수입 체납액 징수활동 강화로 건전재정 확보

○ 주요내용

- 체계적이고 효율적인 체납액 징수 기반 조성
 - 세외수입 체납액 특별정리기간 운영 : 3회(상하반기, 마무리)
 - 체납액 납부안내문 발송 및 부동산 압류 등 체납처분 사전예고
 - 지방세시스템과 연계한 연락처 전산입력, SMS 납부문자 발송 활용
 - 고액체납자(1백만원 이상) 실태조사 및 징수전담제 운영
 - 고액, 고질 체납자 부동산 압류 등 적극적인 체납처분 실시
 - 매년 부서별 체납이관 완벽한 사전준비로 체납액 징수 연속성 유지
- 다양한 징수기법 활용 체납액징수 및 체납처분 강화
 - 지방세 채권확보 정리기법 도입 강력한 징수활동 전개
 - ※ 전자예금압류, 매출채권, 급여, 환급금, 기타채권 압류 실시
 - 고액 상습체납자 행정제재 강화 : 명단공개, 공공기록정보등록, 관허사업제한
 - 영세 사업자, 경제적 어려운 체납자에 대하여 분납 유도 체납액 징수
 - 징수불가능 체납액에 대한 결손처분

□ 관련 예산사업 내역

(단위:개, 천원)

사업명	회계구분	'19결산	'20예산	'21예산	비고 (세부사업수)
효율적인 세외수입 확충	일반회계	135,048	213,572	234,368	1
세외수입 증대		135,048	213,572	234,368	

□ 관련 예산사업 개요

사업명	세외수입 증대
사업내용	○ 현년도 세외수입 징수 제고를 위한 체계적 관리 ○ 과년도 세외수입 체납액 징수활동 강화 - 세외수입 체납액 일제정리 기간 운영 : 2회(상반기, 하반기)
사업기간	2021년01월01일 ~ 2025년12월31일
지원형태	직접수행
지원조건	시비 100%
시행주체	여수시

단위사업

차량과태료 체납액 징수

□ 목적 및 주요내용

○ 목적

- 차량과태료 체납액 징수 강화
- 자동차 정책결정 지원시스템 연계 차량 압류

○ 주요내용

- 차량과태료 체납액 징수활동 강화
- 체납액 일제정리 기간 설정 및 상시 독려반 편성 운영
 - 정리기간 : 연 2회(상반기 4~6월, 하반기 10~12월)
 - 상시 징수 독려반 운영 : 3명(총괄 : 징수과장)
- 체납액 징수활동 강화
 - 고액체납자(5백만원 이상) 책임담당제 운영
 - 체납차량 등록번호판 합동 영치와 연계 : 매주 4회
 - 징수불가능(무재산, 행방불명, 사망 등) 체납액 결손처분 : 수시
- 체납자 자진납부 안내문 일괄 발송 : 연 4회
- 지방세 연계 체납자료(주민번호, 성명, 사망 등) 정비 : 연 4회

□ 관련 예산사업 내역

(단위:개, 천원)

사업명	회계구분	'19결산	'20예산	'21예산	비고 (세부사업수)
차량과태료 체납액 징수	일반회계	16,865	17,160	14,120	1
차량 과태료 체납액 줄이기		16,865	17,160	14,120	

□ 관련 예산사업 개요

사업명	차량 과태료 체납액 줄이기
사업내용	○ 차량과태료, 주정차위반과태료의 체납액 정리(체납자 소유 재산 압류, 결손처분 실시, 체납 차량 번호판 영치 등) ○ 자동차 압류 등록 및 해제 일괄시스템 운영
사업기간	2021년01월01일 ~ 2025년12월31일
지원형태	직접수행
지원조건	시비 100%
시행주체	여수시

민원지적과

□ 성과계획 총괄표

가. 총괄

(단위:개, 천원)

부서명	성과계획				예산액		
	전략목표수	정책사업목표		단위사업수	예산액	전년도예산액	비교증감
		개수	지표수				
계	1	2	7	6	4,810,219	4,407,394	402,825
민원지적과	1	2	7	6	4,810,219	4,407,394	402,825

나. 성과계획 및 자원비중

전략목표명 (부서명)	정책사업목표명	성과지표명	예산액 (천원)	비중(%)
시민중심 민원제도 및 민원서비스 구현 (민원지적과)	시민 행정 편의 도모	결재문서 원문정보 공개율(공공정보 공 개 확대)	4,580,147	100.00
		가족관계등록 신고서 즉일 처리		
	지적행정 운영	망실 지적측량 기준 점 복구율		
		부동산 중개사무소 지도검검률		
		상세주소 부여 실적		
		개별공시지가 산정률		
		지적재조사사업 동의 서 징구율		

전략목표	시민중심 민원제도 및 민원서비스 구현
[소관부서]	민원지적과

1. 기본방향

- 시민 감동의 맞춤형 민원행정서비스 제공
- 시민중심 스마트 지적행정 추진

< 정책사업목표 현황 >

(단위:개, 천원)

정책사업목표	성과 지표수	단위 사업수	예산액
시민 행정 편의 도모	2	2	376,703
지적행정 운영	5	4	4,203,444

2. 조직 및 인력현황

(단위 : 명)

부서명	정원				현원	계단위 직제명
	계	4급이상	5급	6급이하		
계	37	0	1	36	37	
민원지적과	37	0	1	36	37	민원행정팀, 가족관계팀, 지적팀, 부동산관리팀, 도로명주소팀, 지가관리팀, 지적재조사팀

3. 예산현황

(단위 : 천원, %)

구 분		예산액		전년도예산액		비교증감	
			구성비		구성비		증감률
계		4,810,219	100.00 %	4,407,394	100.00 %	402,825	9.14%
정책사업		4,580,147	95.22 %	4,168,853	94.59 %	411,294	9.87%
행정운영경비		230,072	4.78 %	238,541	5.41 %	△8,469	△3.55%
	인력운영비	27,264	0.57 %	25,700	0.58 %	1,564	6.09%
	기본경비	202,808	4.22 %	212,841	4.83 %	△10,033	△4.71%
재무활동		0	0.00 %	0	0.00 %	0	0.00%

(1) 주요내용

- 시민 감동의 맞춤형 민원행정서비스 강화
 - 고객 도움 콜 서비스 운영
 - 시민 만족 민원서비스 제고
 - 여권 및 국제운전면허증 원스톱 발급
 - 정보공개 확대 운영을 통한 시정으로 투명성 확보
- 고품격 고객감동 서비스 추진
 - 365 친절 민원실 만들기
 - 소통하는 행복민원실 운영
- 가족관계등록 업무 추진
 - 신속 정확한 가족관계등록 업무 추진
 - 결격사유 기록 관리 추진

(2) 성과지표 및 목표치 설정

< 성과지표별 목표치 설정 >

성과지표(단위)	지표 유형	가중 치	실적 및 목표치					측정 산식 또는 측정방법	자료수집 방법/출처	
			구분	'19	'20	'21	'22			'23
결재문서 원문정보 공개 율(공공정보 공개 확대) (건)	일반	50	목표	60	73	74	75	0	(원문정보 공개 건수/부시장 이 상 결재문서 건 수)*100	문서등록대 장
			실적	68.9	0					
가족관계등록 신고서 즉 일 처리(건)	일반	50	목표	4,000	4,000	4,000	4,000	0	민원처리 건수	가족관계등 록신고사건 건수표/가 족관계등록 정보시스템
			실적	4,218	0					

< 성과지표별 목표치 설정 근거 >

- 결재문서 원문정보 공개율(공공정보 공개 확대)
 - 총 결재문서 대비 공개분류문서 비율(전남원문공개율 57.5%, 전국지자체원문공개율 54.3%)
- 가족관계등록 신고서 즉일 처리
 - 최근 실적 기준

(1) 주요내용

- 시민중심 스마트 지적행정 추진
 - 현장 중심 빠른 지적민원 처리
 - 신속하고 정확한 지적측량 성과검사
 - 공유토지분할에 관한 특례법 추진
- 시민 공감 투명한 부동산중개 및 거래질서 확립
 - 부동산중개업 지속적인 지도 단속
 - 부동산실명제 및 실거래가 신고제 운영
- 도로명주소사업 추진
 - 도로명주소 고시 및 상세주소 부여
 - 도로명주소 시설물 점검 및 홍보
 - 도로명주소 안내시설(도로명판) 확충
- 시민이 신뢰하는 지가관리
 - 공정하고 합리적인 개별공시지가 산정
 - 개별공시지가 결정통지 SMS전송 서비스 시행
 - 공정한 개발부담금 부과 징수
- 지적재조사사업 추진
 - 2020년 지적재조사지구 조사측량 추진
 - 2018년도 지적재조사지구 조정금 징수 지급

(2) 성과지표 및 목표치 설정

< 성과지표별 목표치 설정 >

성과지표(단위)	지표 유형	가중치	실적 및 목표치					측정산식 또는 측정방법	자료수집 방법/출처	
			구분	'19	'20	'21	'22			'23
망실 지적측량 기준점 복구율(%)	일반	20	목표	100	100	100	100	0	(기준점 복구(재설치, 폐기)수 / 훼손된 기준점 수) * 100	지적측량 기준점 복구 내역 결과보고서
			실적	100	0					
부동산 중개사무소 지도 점검률(%)	일반	20	목표	80	80	80	80	0	(지도점검 사무소 수 / 대상 사무소 수) * 100	지도점검 계획서 및 결과보고서
			실적	82	0					
상세주소 부여 실적(%)	일반	20	목표	20	24	25	26	0	(부여건수 / 대상건수) * 100	국가주소정보시스템 상세주소 부여 실적 추출
			실적	23.3	0					
개별공시지가 산정률(%)	일반	20	목표	82.5	84	84.5	85	0	결정·공시 필지 수 / 전체 필지 수 * 100	2018년 공시지가 결정 자료 등
			실적	83	0					
지적재조사사업 동의서 징구율(백분율(%))	일반	20	목표	72	72	72	72	0	{(동의 소유자수 / 사업지구 총 토지소유자수 * 100) + (동의 면적 / 사업지구 총면적 * 100)} / 2	바른땅시스템(국토부) 화면캡처
			실적	79	0					

< 성과지표별 목표치 설정 근거 >

○ 망실 지적측량 기준점 복구율

- 일제조사로 망실된 기준점을 복구한 성과 비율

○ 부동산 중개사무소 지도점검률

- 점검사무소수 : 지도점검 사무소수, 대상사무소수 : 매분기 마지막 등록 사무소수

○ 상세주소 부여 실적

- 상세주소부여 대상 8,283건의 누적치

○ 개별공시지가 산정률

- 최근 3년 이내 개별공시지가 산정필지수를 근거

○ 지적재조사사업 동의서 징구율

- 과년도 사업완료시점 평균값 이상(지적재조사법 제7조제2항:67%이상 동의)

정책사업목표별 성과지표 현황

부서별	정책사업목표명	성과지표명(단위)	21년 목표치	지표종류		예산액 (천원)
				정량/ 정성	성격	
총 계						4,580,147
민원지적과	시민 행정 편의 도모	결재문서 원문정보 공개 율(공공정보 공개 확대) (건)	74	정량	산출	376,703
		가족관계등록 신고서 즉 일 처리(건)	4,000	정량	결과	
	지적행정 운영	망실 지적측량 기준점 복구율(%)	100	정량	산출	4,203,444
		부동산 중개사무소 지도 점검률(%)	80	정량	산출	
		상세주소 부여 실적(%)	25	정량	산출	
		개별공시지가 산정률(%)	84.5	정량	산출	
		지적재조사사업 동의서 징구율(백분율(%))	72	정량	산출	

단위사업

민원행정 관리

□ 목적 및 주요내용

○ 목적

- 시민의 행정수요 변화에 부응하는 신속 친절한 민원행정 서비스 제공
- 시민 행복민원실 조성 및 민원담당공무원의 역량 강화로 시민 감동 행정 구현
- 시민의 신분관계 사항을 정확히 등록하여 시민 신분관계 공부로서 공신력 제고

○ 주요내용

- 고객 도움 콜 서비스 운영
- 유기민원처리 분석을 통한 처리기간 단축 및 신속성 제고
- 민원 사전상담제 및 사전심사청구제 운영을 통한 민원 원스톱 처리 강화
- 사전 정보공표 대상 추가 발굴 및 확대
- 결재문서 원문정보 공개율 향상 추진
- 매일 업무시작 전 친절서비스 다짐 시간 운영
- 친절 민원 도우미 운영(1일 2명)
- 신속한 소통을 위한 SNS 민원창구 운영 활성화
- 가족관계등록 신고서 즉일 처리
- 안심상속 원스톱서비스 지속적인 홍보로 시민편의 제공
- 공공시설 이용요금 감면자격 확인 서비스 구축(2개소)

□ 관련 예산사업 내역

(단위:개, 천원)

사업명	회계구분	'19결산	'20예산	'21예산	비고 (세부사업수)
민원행정 관리	일반회계	621,187	378,802	354,341	2
민원행정서비스 확대		593,048	352,048	289,059	
가족관계등록 사무처리 경비지원(보조)		28,139	26,754	65,282	

□ 관련 예산사업 개요

사업명	민원행정서비스 확대
사업내용	1. 민원행정 추진 유공공무원 표창 2. 민원상담인제 운영 : 연중 3. 민원처리 마일리지제도 운영 : 연중 4. 공공시설 이용요금감면 자격확인서비스 구축
사업기간	2021년01월01일 ~ 2025년 12월 31일
지원형태	직접수행
지원조건	시비 100%
시행주체	여수시

사업명	가족관계등록 사무처리 경비지원(보조)
사업내용	1. 가족관계등록 신고 민원 : 연중(4,500건) 2. 가족관계등록 누락, 오류자료 정비 : 연중(400건) 3. 가족관계등록 신고 처리결과 알람제 운영 : 연중(3,500건)
사업기간	2021년01월01일 ~ 2025년 12월 31일
지원형태	직접수행
지원조건	국비지원
시행주체	여수시

단위사업

여권관리

□ 목적 및 주요내용

○ 목적

- 시민 편의 다양한 시책으로 고객감동 여권업무 서비스 추진

○ 주요내용

- 여권, 국제운전면허증 원스톱 발급으로 수요자 맞춤형 서비스 제공
- 여권안내 도우미제 운영

□ 관련 예산사업 내역

(단위:개, 천원)

사업명	회계구분	'19결산	'20예산	'21예산	비고 (세부사업수)
여권관리	일반회계	22,020	24,062	22,362	1
여권사무대행기관 운영		22,020	24,062	22,362	

□ 관련 예산사업 개요

사업명	여권사무대행기관 운영
사업내용	여권접수, 심사, 교부 등
사업기간	2021년01월01일 ~ 2025년12월31일
지원형태	직접수행
지원조건	
시행주체	여수시

단위사업

지적관리

□ 목적 및 주요내용

○ 목적

- 사유재산권과 관련한 지적민원 현장중심의 적극 행정 추진
- 신속·정확한 측량성과 검사와 빠른 민원처리로 시민공감 증대

○ 주요내용

- 토지이동 및 지적측량 성과검사 신속화
- 공유토지분할에 관한 특례법 추진('12. 5. 23.~'20. 5. 22.)
- 지적기준점 세계표준화 좌표변환 추진(2020~2024년)

□ 관련 예산사업 내역

(단위:개, 천원)

사업명	회계구분	'19결산	'20예산	'21예산	비고 (세부사업수)
지적관리	일반회계	55,560	67,870	103,816	1
지적 측량 및 토지 이동 처리		55,560	67,870	103,816	

□ 관련 예산사업 개요

사업명	지적 측량 및 토지 이동 처리
사업내용	1. 토지이동 조사 및 지적공부 정리 2. 지적측량 성과결정 현장검사 실시 3. 지적기준점 세계표준화 좌표변환 사업 추진(2020~2024년) 4. 정확한 측량성과 관리를 위한 지적기준점 실태조사 5. 토지개발사업 시행지역 지적확정측량 지원 6. 지적측량결과도 전산화 DB 구축 7. 주소변경 등기신청서 무료작성 서비스 8. 마을단위 맞춤형 지적도면 제작 배부[신규시책]
사업기간	2021년01월01일 ~ 2025년12월31일
지원형태	직접수행
지원조건	○ 지적기준점 세계표준화 좌표변환 : 도비30%, 시비 70%
시행주체	여수시

단위사업

부동산 관리

□ 목적 및 주요내용

○ 목적

- 불법 중개행위 사전 예방으로 믿을 수 있는 부동산 중개문화 조성
- 부동산 투기 방지 및 공평과세 실현으로 투명한 부동산 거래질서 확립
- 미등기 부동산 등기부와 실제 소유권관계가 일치하지 아니한 부동산을 간소한 절차에 따라 등기할 수 있는 부동산소유권이전 특별조치법 시행에 따른 업무 추진
- 개별공시지가는 토지관련 국세 및 지방제 부과기준으로 활용되고, 개발부담금 등 각종 부담금 부과 기준임

○ 주요내용

- 부동산중개업 지속적인 지도 단속 : 정기 / 연 3회 및 수시 단속
- 부동산실명제 및 실거래가 신고제 운영
- 2020. 8. 5 ~ 2022. 8. 4(2년간) 부동산소유권이전 특별조치법 업무추진
- 정확한 토지특성조사와 토지가격비준표를 적용하여 지가를 산정하고, 감정평가업자의 검증을 받아 지가의 객관성과 공정성을 확보

□ 관련 예산사업 내역

(단위:개, 천원)

사업명	회계구분	'19결산	'20예산	'21예산	비고 (세부사업수)
부동산 관리	일반회계	246,931	283,474	400,570	4
부동산 관리 운영		13,789	21,020	19,550	
개별공시지가 조사 운영		81,208	80,018	74,768	
개별공시지가 조사		151,934	182,436	187,687	
특조법 관리운영		0	0	118,565	

□ 관련 예산사업 개요

사업명	부동산 관리 운영
사업내용	1. 부동산중개업소 지도단속 : 정기(연2회) 및 수시 2. 부동산 실거래가 신고제도 운영 : 연중 3. 부동산실명법 운영 : 연중 4. 토지거래 허가구역 지정 5. 토지거래계약 허가 및 사후실태조사
사업기간	2021년01월01일 ~ 2025년12월31일
지원형태	직접수행
지원조건	시비 100%
시행주체	여수시

사업명	개별공시지가 조사 운영
사업내용	1. 토지특성조사 및 산정지가 검증 2. 지가 결정 및 공시 3. 개별공시지가 의견제출 및 이의신청 4. 부동산가격공시평가위원회 개최 5. 개발부담금 부과 징수에 따른 감정평가 및 개발비용산정 확인 검토 등
사업기간	2021년01월01일 ~ 2025년 12월31일
지원형태	직접수행
지원조건	시비 100%
시행주체	여수시

사업명	개별공시지가 조사
사업내용	1. 토지특성조사 및 산정지가 검증 2. 지가 결정 및 공시 3. 개별공시지가 의견제출 및 이의신청 4. 부동산가격공시평가위원회 개최
사업기간	2021년01월01일 ~ 2025년 12월31일
지원형태	직접수행
지원조건	국비 50% 시비 50%
시행주체	여수시

사업명	특조법 관리운영
사업내용	미등기 부동산 및 등기부와 실제 소유권관계가 일치하지 아니한 부동산을 간소한 절차에 따라 등기할 수 있도록 부동산특별조치법 추진
사업기간	2021년01월01일 ~ 2025년 12월31일
지원형태	직접수행
지원조건	시비 100%
시행주체	여수시 민원지적과

단위사업

도로명주소 관리

□ 목적 및 주요내용

○ 목적

- 신속하고 정확한 도로명주소 부여로 법적주소로서 신뢰성 확보
- 도로명주소 안내시설에 대한 유지관리 및 확충으로 시민이용 편의 제공

○ 주요내용

- 도로명주소 부여 및 상세주소 부여 확대
 - 예상사업량 : 도로명 부여 9건, 건물번호 부여 900건
 - 상세주소 부여 대상 : 원룸, 다가구주택, 상가, 업무빌딩 등
- 보행자중심 도로명판 확충
 - 기간/사업량 : 2020. 2. ~ 10. 총750개(매년 750개 확충)
- 도로명주소 안내시설 일제조사 및 정비
 - 조사대상 : 도로명판, 지역안내판, 건물번호판, 기초번호판
 - 수 량 : 총 61,618개(2020. 3. 26.기준)
 - 내 용 : 전수조사 후 훼손·망실분에 대한 재설치 및 보수
- 도로명주소 사용률 제고를 위한 홍보 강화
 - 기 간 : 2020. 1. 1. ~ 2020. 12. 31.
 - 홍보실적 : 연 20회이상
(명절·축제 행사홍보, 초등학교방문, 취약계층방문교육)

□ 관련 예산사업 내역

(단위:개, 천원)

사업명	회계구분	'19결산	'20예산	'21예산	비고 (세부사업수)
도로명주소 관리	일반회계	492,582	417,119	292,754	1
도로명 및 건물번호 부여		492,582	417,119	292,754	

□ 관련 예산사업 개요

사업명	도로명 및 건물번호 부여
사업내용	1. 도로명주소 안내시설물 일제조사 - 65,106개(도로명판 10,178, 지역안내판 13, 건물번호판 53,403, 기초번호판 1,512) 2. 일제조사를 통한 손·망실된 시설물 정비 3. 도로명주소 안내시설물(도로명판)확충 4. 도로명주소 홍보
사업기간	2021년01월01일 ~ 2025년12월31일
지원형태	직접수행
지원조건	시비 100%
시행주체	여수시

단위 사업

지적재조사사업관리

□ 목적 및 주요내용

○ 목적

- 지적공부 경계와 실제 현황이 불일치한 토지를 조사 측량하여 공부 작성
- 지적도면의 좌표를 국제표준의 세계측지계로 변환하여 디지털 지적 구축

○ 주요내용

- 지적재조사지구 조사측량 추진
- 지적재조사지구 경계 협의 및 조정
- 지적공부정리 및 등기 정리
- 지적재조사결과 조정금 징수 지급

□ 관련 예산사업 내역

(단위:개, 천원)

사업명	회계구분	'19결산	'20예산	'21예산	비고 (세부사업수)
지적재조사사업관리	일반회계	878,456	2,997,526	3,406,304	2
지적재조사사업 관리 운영		593,215	2,557,272	2,295,816	
지적재조사사업추진		285,241	440,254	1,110,488	

□ 관련 예산사업 개요

사업명	지적재조사사업 관리 운영
사업내용	지적불부합지역을 대상으로 지적재조사측량으로 현실경계와 지적도경계를 일치시켜 분쟁해소 조정금 지급, 감정평가비용, 등
사업기간	2021년01월01일 ~ 2025년12월31일
지원형태	직접수행
지원조건	시비 100%
시행주체	여수시

사업명	지적재조사사업추진
사업내용	지적불부합 지역에 대한 지적재조사측량 -현황측량, 경계결정, 조정금 정산
사업기간	2021년01월01일 ~ 2030년12월31일
지원형태	자치단체보조
지원조건	국비
시행주체	여수시

기 획 예 산 과

□ 성과계획 총괄표

가. 총괄

(단위:개, 천원)

부서명	성과계획				예산액		
	전략목표수	정책사업목표		단위사업수	예산액	전년도예산액	비교증감
		개수	지표수				
계	1	2	4	9	26,841,198	20,112,252	6,728,946
기획예산과	1	2	4	9	26,841,198	20,112,252	6,728,946

나. 성과계획 및 자원비중

전략목표명 (부서명)	정책사업목표명	성과지표명	예산액 (천원)	비중(%)
시정 기획·조정·평가기능 강화 및 지방재정운영의 효율성과 건전성 제고 (기획예산과)	여수도시비전 실현을 통한 시정 성과 극대화	민선7기 공약사항 이행을	8,442,780	100.00
		TOP성과관리 시스템 부서평가 평점		
		의원요구자료 처리율		
	재정운영의 효율성 및 건전성 제고	예산집행을		

전략목표	시정 기획·조정·평가기능 강화 및 지방재정운영의 효율성과 건정성 제고
[소관부서]	기획예산과

1. 기본방향

○ 시정 기획·조정·협업 기능강화
○ 재정운영의 효율성 및 건정성 제고
○ 시민중심의 지역발전 전략 수립 및 추진

< 정책사업목표 현황 >

(단위:개, 천원)

정책사업목표	성과 지표수	단위 사업수	예산액
여수도시비전 실현을 통한 시정 성과 극대화	3	7	7,530,751
재정운영의 효율성 및 건정성 제고	1	2	912,029

2. 조직 및 인력현황

(단위 : 명)

부서명	정원				현원	계단위 직제명
	계	4급 이상	5급	6급 이하		
계	30	1	1	28	27	
기획예산과	30	1	1	28	27	기획팀, 예산팀, 혁신전략팀, 평가 통계팀, 의회법무팀

3. 예산현황

(단위 : 천원, %)

구 분	예산액		전년도예산액		비교증감	
		구성비		구성비		증감률
계	26,841,198	100.00 %	20,112,252	100.00 %	6,728,946	33.46%
정책사업	26,634,600	99.23 %	19,902,739	98.96 %	6,731,861	33.82%
행정운영경비	206,598	0.77 %	209,513	1.04 %	△2,915	△1.39%
인력운영비	120,594	0.45 %	115,917	0.58 %	4,677	4.03%
기본경비	86,004	0.32 %	93,596	0.47 %	△7,592	△8.11%
재무활동	0	0.00 %	0	0.00 %	0	0.00%

정책사업목표

여수도시비전 실현을 통한 시정 성과 극대화

(1) 주요내용

- 시정의 종합 기획·조정, 주요업무계획 수립
- 정부혁신 업무 및 시정 정책개발
- 시정주요업무 등의 자체평가 및 사회 통계조사
- 시의회 운영지원사항 및 법률지원 업무

(2) 성과지표 및 목표치 설정

< 성과지표별 목표치 설정 >

성과지표(단위)	지표 유형	가중 치	실적 및 목표치					측정 산식 또는 측정방법	자료수집 방법/출처	
			구분	'19	'20	'21	'22			'23
민선7기 공약사항 이행 률(%)	핵심	40	목표	50	80	85	90	0	공약사항 추진 이행률	문서대장
			실적	78.4	0					
TOP성과관리 시스템 부 서평가 평점(점)	일반	30	목표	82.5	82.5	82.5	82.5	0	TOP성과관리 시스 템 부서평가 평 점	TOP성과관 리시스템
			실적	63	0					
의원요구자료 처리율(%)	일반	30	목표	100	100	100	100	0	(처리건수/접수 건수)*100	문서대장
			실적	100	0					

< 성과지표별 목표치 설정 근거 >

- 민선7기 공약사항 이행률
 - 결산대비 산식 변경(기준통일)[(완료 건/총 공약 건)*100 + (정상추진 건/총 공약 건)*50]
- TOP성과관리 시스템 부서평가 평점
 - 기준선과 동일(최근 실적 평균 근사값)
- 의원요구자료 처리율
 - (자료요구건수/제출건수)*100

정책사업목표	재정운영의 효율성 및 건전성 제고
---------------	---------------------------

(1) 주요내용

예산의 편성·운영 및 지방교부세, 국·도비 총괄 관리

(2) 성과지표 및 목표치 설정

< 성과지표별 목표치 설정 >

성과지표(단위)	지표 유형	가중 치	실적 및 목표치					측정 산식 또는 측정방법	자료수집 방법/출처	
			구분	'19	'20	'21	'22			'23
예산집행률(%)	일반	100	목표	91	91	91	91	0	e-호조 시스템 집 행률 추출	e-호조 시 스템 집행 률 추출
			실적	73	0					

< 성과지표별 목표치 설정 근거 >

<div>○ 예산집행률</div> <div>- e-호조 집행실적</div>

정책사업목표별 성과지표 현황

부서별	정책사업목표명	성과지표명(단위)	21년 목표치	지표종류		예산액 (천원)
				정량/ 정성	성격	
총 계						8,442,780
기획예산과	여수도시비전 실현을 통 한 시정 성과 극대화	민선7기 공약사항 이행 률(%)	85	정량	결과	7,530,751
		TOP성과관리 시스템 부 서평가 평점(점)	82.5	정량	결과	
		의원요구자료 처리율(%)	100	정량	결과	
	재정운영의 효율성 및 건전성 제고	예산집행률(%)	91	정량	결과	912,029

단위사업

시정업무 총괄 기획

□ 목적 및 주요내용

○ 목적

- 여수 도시비전 실현을 통한 시정 성과 극대화

○ 주요내용

- 시정업무 기획 및 조정
- 시책개발 및 지원
- 여수시 도시관리공단 운영 지원

□ 관련 예산사업 내역

(단위:개, 천원)

사업명	회계구분	'19결산	'20예산	'21예산	비고 (세부사업수)
시정업무 총괄 기획	일반회계	30,318,207	1,653,050	6,201,697	3
시정업무 기획 · 조정		280,975	137,490	147,660	
시책개발 및 지원		415,245	123,845	41,115	
여수시도시관리공단 운영 지원		29,621,987	1,391,715	6,012,922	

□ 관련 예산사업 개요

사업명	시정업무 기획 · 조정
사업내용	주요업무계획 수립, 시정현황책자 발간, 현안업무 추진 토론회 개최, 중앙부처 등 대외 기관 평가 자료 제작 등
사업기간	2021년01월01일 ~ 2025년12월31일
지원형태	직접수행
지원조건	시비 100%
시행주체	여수시

사업명	시책개발 및 지원
사업내용	브랜드사업 모음집 제작, 시책연구모임 성과물 제작, 정책연구자료 홍보물 제작 등 시책추진 우수부서 포상 시책연구모임 운영비 지원
사업기간	2021년01월01일 ~ 2025년12월31일
지원형태	직접수행
지원조건	시비 100%
시행주체	여수시

사업명	여수시도시관리공단 운영 지원
사업내용	인건비, 퇴직급여, 일반운영비, 여비, 업무추진비, 복리후생비, 교육훈련비 등
사업기간	2021년01월01일 ~ 2025년 12월 31일
지원형태	기타
지원조건	시비 100%
시행주체	여수시

단위사업

참여시정 구현 및 시책개발

□ 목적 및 주요내용

○ 목적

- 시민중심의 지역발전전략 수립 추진으로 살기 좋은 정주 여건 확립
- 광역행정 추진으로 지역 간 공동현안에 대해 상생 발전 도모

○ 주요내용

- 광역행정협의회 운영
- 미래발전위원회 운영 및 관리
- 광역행정협의회 운영
- 열린혁신 및 국(시)민디자인단 추진
- 국도비 공모사업 활성화 추진

□ 관련 예산사업 내역

(단위:개, 천원)

사업명	회계구분	'19결산	'20예산	'21예산	비고 (세부사업수)
참여시정 구현 및 시책개발	일반회계	334,145	491,688	486,530	2
혁신전략 현안추진		316,056	442,128	441,390	
전문가 자문위원회 운영		18,089	49,560	45,140	

□ 관련 예산사업 개요

사업명	혁신전략 현안추진
사업내용	시정운영 4개년 계획 수립 추진, 지역행복생활권 연계협력 및 공동사업 발굴 추진 시민중심 맞춤형 행정 서비스 정부3.0 추진
사업기간	2021년01월01일 ~ 2025년12월31일
지원형태	직접수행
지원조건	시비 100%
시행주체	여수시

사업명	전문가 자문위원회 운영
사업내용	주요정책과 현안사항에 대한 정책제안·발굴, 자문보고서 작성·제출, 시정의 중장기 미래발전전략 수립지원 및 공약사항 모니터링 등
사업기간	2021년01월01일 ~ 2025년12월31일
지원형태	직접수행
지원조건	시비
시행주체	여수시

단위사업

시정제안 및 건문보고 운영

□ 목적 및 주요내용

○ 목적

- 건문보고를 통한 시민불편 및 민원 사전예방
- 창의적인 아이디어를 수렴하여 정책에 반영하여 참여와 소통행정 실현

○ 주요내용

- 건문보고
 - 모바일폰, 행정종합 관찰제를 통한 접수, 처리
 - 건문대상:시정 전반에 걸친 불편 및 개선할 사항 등
 - 포상:건문보고 최다 발굴자, 참여 우수부서, 처리 우수부서
- 시정제안
 - 국민신문고 및 시 홈페이지를 통한 제안 접수로 어디서나 참여 가능으로 참여 극대화
 - 운영기간:연중
 - 참여대상:시민 및 공무원

□ 관련 예산사업 내역

(단위:개, 천원)

사업명	회계구분	'19결산	'20예산	'21예산	비고 (세부사업수)
시정제안 및 건문보고 운영	일반회계	224,261	232,440	187,230	1
제안 및 건문보고		224,261	232,440	187,230	

□ 관련 예산사업 개요

사업명	제안 및 건문보고
사업내용	시민과 공무원의 창의적인 아이디어와 시책 발굴 및 건문보고제 운영을 통한 각종 시민불편사항 조기 해결
사업기간	2021년01월01일 ~ 2025년12월31일
지원형태	직접수행
지원조건	시비 100%
시행주체	여수시

단위사업

주요업무 자체평가 및 통계조사

□ 목적 및 주요내용

○ 목적

- 소통을 통한 공감, 공정하고 투명한 행정추진으로 행정서비스 질 향상과 시민이 주인인 시정상 확립
- 고품질 통계정보의 체계적 관리로 정책수립 및 의사결정 기초 자료제공과 시민의 다양한 통계수용 충족 서비스 제공

○ 주요내용

- 시민참여 시정평가를 위한 민원 공무원 평가제
- 시정주요업무 자체평가 추진
 - 성격평가, 달성도평가, 프로젝트 평가, 과정평가 등
- 차질없는 경제통계 통합조사 추진
 - 전국 사업체조사, 한국 도시통계 작성, 광·제조업 조사, 전라남도·여수시 사회조사

□ 관련 예산사업 내역

(단위:개, 천원)

사업명	회계구분	'19결산	'20예산	'21예산	비고 (세부사업수)
주요업무 자체평가 및 통계조사	일반회계	290,929	325,701	256,981	3
자체 평가 운영		121,850	122,105	103,698	
통계조사		169,079	129,216	71,606	
사회조사		0	74,380	81,677	

□ 관련 예산사업 개요

사업명	자체 평가 운영
사업내용	민원 공무원 평가, 자체 평가
사업기간	2021년01월01일 ~ 2025년12월31일
지원형태	직접수행
지원조건	시비 100%
시행주체	여수시

사업명	사회조사
사업내용	시민의 삶의 질과 관련된 사회적 관심사와 시민의식에 관한 사항 등 조사(13개 부문 65개 항목)
사업기간	2021년01월01일 ~ 2025년12월31일
지원형태	직접수행
지원조건	도비 40%, 시비 60%
시행주체	여수시

사업명	통계조사
사업내용	전국 사업체조사, 전국 광제조업조사, 경제총조사 등 국가통계조사
사업기간	2021년01월01일 ~ 2025년 12월 31일
지원형태	직접수행
지원조건	도비 9%, 시비 91%
시행주체	여수시

단위사업

의회운영 지원

□ 목적 및 주요내용

○ 목적

- 의회관련 업무 적극적인 협의 추진으로 원활한 시정업무 수행
- 긴밀한 의정 협력관계 구축 및 시정현안 문제 공동 대처
- 시의정 공동 발전으로 지역발전을 이끌어 가는 윈윈 전략

○ 주요내용

- 여수시의회 정례회 및 임시회 운영 지원
- 각종 위원회에 시의원 참여를 위한 추천
- 시의원 요구자료 기한내 제출
- 전체의원 간담회 및 의장단회의 업무보조 지원
- 행정사무감사 지적·건의사항에 대한 처리 사항 관리

□ 관련 예산사업 내역

(단위:개, 천원)

사업명	회계구분	'19결산	'20예산	'21예산	비고 (세부사업수)
의회운영 지원	일반회계	15,879	69,710	36,205	1
내실있는 의회운영 지원		15,879	69,710	36,205	

□ 관련 예산사업 개요

사업명	내실있는 의회운영 지원
사업내용	시정질문답변 작성, 의원상해부담금 의회 정례회 및 임시회 지원
사업기간	2021년01월01일 ~ 2025년 12월31일
지원형태	직접수행
지원조건	시비 100%
시행주체	여수시

단위사업

법무행정

□ 목적 및 주요내용

○ 목적

- 시정 주요정책, 행정처분에 대한 법률자문 강화로 법적분쟁 사전예방 및 승소율 제고
- 체계적 자치법규 정비로 법무행정의 책임성, 신뢰성 강화
- 규제 개선과제 발굴 및 제도 개선

○ 주요내용

- 시정 주요정책 등에 대한 사전법률 검토로 법적분쟁 차단 및 행정신뢰도 제고
- 쟁송사건의 체계적 관리 및 적극적 대응으로 승소율 제고
- 무료법률 상담실 확대 운영 및 청문제도 운영으로 시민권익 보호
- 내실있는 자치법규 정비로 법제업무의 신뢰성 제고
- 세무 고충민원 처리 및 상담
- 납세자의 권리보호 업무
- 규제 개선과제 발굴 및 제도개선 등

□ 관련 예산사업 내역

(단위:개, 천원)

사업명	회계구분	'19결산	'20예산	'21예산	비고 (세부사업수)
법무행정	일반회계	311,428	428,658	359,428	3
법무행정 서비스 지원		299,241	409,980	343,880	
지방규제 완화		8,053	13,478	11,608	
납세자보호관 운영		4,134	5,200	3,940	

□ 관련 예산사업 개요

사업명	법무행정 서비스 지원
사업내용	<ul style="list-style-type: none"> ○ 책임있는 송무행정 추진 및 고객감동 법률상담 서비스 제공 <ul style="list-style-type: none"> - 적극적인 송무업무 추진으로 승소율 제고 - 행정처분 등 사전 법률검토로 시정 경쟁력 강화 - 친근한 법률도우미 무료법률상담실 운영 ○ 효율적인 법제업무 운영 <ul style="list-style-type: none"> - 내실 있는 자치법규 정비 - 시민권익보호를 위한 청문제도 운영
사업기간	2021년01월01일 ~ 2025년12월31일
지원형태	직접수행
지원조건	시비 100%
시행주체	여수시

사업명	납세자보호관 운영
사업내용	<ul style="list-style-type: none"> ○ 지방세 관련 고충민원 처리 및 세무상담 ○ 세무조사, 체납처분 등 권리보호 요청에 관한 사항 ○ 납세자권리현장의 준수 등에 관한 사항 ○ 세무조사 기간 연장 및 연기에 관한 사항
사업기간	2021년01월01일 ~ 2025년12월31일
지원형태	직접수행
지원조건	시비 100%
시행주체	

사업명	지방규제 완화
사업내용	<ul style="list-style-type: none"> ○ 자치단체법규 및 등록규제의 일제 전수조사를 통한 등록규제 일제정비 ○ 중앙부처 법령개선 과제 발굴 및 개선 건의 ○ 직원 규제교육 실시 및 규제개혁위원회 구성 운영, 지방규제신고센터 개소운영
사업기간	2021년01월01일 ~ 2025년12월31일
지원형태	직접수행
지원조건	시비 100%
시행주체	여수시

단위사업

지속가능발전목표 추진

□ 목적 및 주요내용

○ 목적

- 100대 국정과제의 하나로, UN 제70차 총회에서 국제사회가 2030년까지 달성할 17개 분야의 지속가능발전 목표(SDGs)의 구체적 이행계획 및 실천의제를 수립 및 시행하여 주요 시정계획과 연동 추진

○ 주요내용

- 17개분야 79개 세부목표의 실천과제별 세부사업 도출
- 실행가능한 시행계획 마련
- 여수 지속협과 공동으로 시민·기업·행정 거버넌스형 실천의제 마련
- 지속가능발전 기본조례 제정 등 제도마련 및 평가체계·방법 구축

□ 관련 예산사업 내역

(단위:개, 천원)

사업명	회계구분	'19결산	'20예산	'21예산	비고 (세부사업수)
지속가능발전목표 추진	일반회계	48,418	2,680	2,680	1
지속가능발전 대응 역량 제고		48,418	2,680	2,680	

□ 관련 예산사업 개요

사업명	지속가능발전 대응 역량 제고
사업내용	여수시 지속가능발전목표 세부시행계획 수립 및 추진상황 보고회 개최 등
사업기간	2021년01월01일 ~ 2025년12월31일
지원형태	직접수행
지원조건	시비 100%
시행주체	

단위사업

예산운영관리

□ 목적 및 주요내용

○ 목적

- 책임과 성과 중심의 효율적인 예산편성
- 합리적인 자원 배분 및 건전재정 운용

○ 주요내용

- 지방복지재정 효율화 등 예산절감대책 추진
- 시민과 소통하는 주민참여예산제 확대운영
- 성과계획에 근거한 성과예산 편성으로 정책성과 극대화
- 지방보조금의 효율적 운영을 위한 사전심사 및 사후평가 강화
- 시 채무 대폭 축소를 통한 건전재정 운용
- 통합관리기금 운용으로 재정운용의 효율성 도모

□ 관련 예산사업 내역

(단위:개, 천원)

사업명	회계구분	'19결산	'20예산	'21예산	비고 (세부사업수)
예산운영관리	일반회계	417,377	764,089	870,949	3
계획적 예산편성		190,872	240,549	350,265	
주민참여예산제 운영		20,868	43,540	40,684	
공통운영경비 지원		205,637	480,000	480,000	

□ 관련 예산사업 개요

사업명	계획적 예산편성
사업내용	<ul style="list-style-type: none"> ○ 예산서(안)유인, 예산편성 관련 각종 교재 유인, ○ 예산업무 관련 합동집무 참석여비, 재정관리 업무 연찬회 등 참석 ○ 각종 위원회 운영수당, 행사축제시민평가단 실비보상 ○ 신속집행 우수부서 포상, 예산성과금 지급
사업기간	2021년01월01일 ~ 2025년12월31일
지원형태	직접수행
지원조건	시비 100%
시행주체	여수시

사업명	주민참여예산제 운영
사업내용	○ 주민참여예산위원회 및 지역회의 운영, 주민참여예산 연구회 운영 ○ 주민참여예산학교 운영
사업기간	2021년01월01일 ~ 2025년 12월 31일
지원형태	직접수행
지원조건	시비 100%
시행주체	여수시

사업명	공통운영경비 지원
사업내용	○ 일반운영비, 여비, 일반보상금 등 경비 지원
사업기간	2021년01월01일 ~ 2025년 12월 31일
지원형태	직접수행
지원조건	시비 100%
시행주체	여수시

단위사업

체계적인 의존 자원 확충

□ 목적 및 주요내용

○ 목적

- 안정적인 투자자원 확충 및 효율적인 재정관리
- 전략적 정부예산 확보와 계획적 재정운용

○ 주요내용

- 지방재정 분석 및 진단 실시
- 재정 수요 보전을 위한 지방교부세 증대 강화
- 지역 균형발전을 위한 지특예산 적극 확보
- 국고보조사업의 체계적인 관리
- 국고지원 주요 건의사업 예산확보 활동 추진
- 국가정책과 지역특성을 반영한 중기지방재정계획 수립

□ 관련 예산사업 내역

(단위:개, 천원)

사업명	회계구분	'19결산	'20예산	'21예산	비고 (세부사업수)
체계적인 의존 자원 확충	일반회계	38,937	45,935	41,080	1
정부지원금 확충		38,937	45,935	41,080	

□ 관련 예산사업 개요

사업명	정부지원금 확충
사업내용	○ 국고지원현안사업 책자유인, 국고보조금 확보활동 여비 및 업무추진비, 지방교부세 건의 자료 유인
사업기간	2021년01월01일 ~ 2025년12월31일
지원형태	직접수행
지원조건	시비 100%
시행주체	여수시

지 역 경 제 과

□ 성과계획 총괄표

가. 총괄

(단위:개, 천원)

부서명	성과계획				예산액		
	전략목표수	정책사업목표		단위사업수	예산액	전년도예산액	비교증감
		개수	지표수				
계	1	4	9	8	11,120,642	7,934,799	3,185,843
지역경제과	1	4	9	8	11,120,642	7,934,799	3,185,843

나. 성과계획 및 자원비중

전략목표명 (부서명)	정책사업목표명	성과지표명	예산액 (천원)	비중(%)
지역경제가 살아나는 활력도시 조성 (지역경제과)	○ 지역상권 활성화 및 물가안정 도모 ○ 중소기업과 소상공인 성장 발전지원 강화	여수상품권 판매 실적	11,046,913	100.00
		농수산물 수출 물류비 농가(기업) 지원액		
		중소기업 육성 지원		
		중소기업 발전기금 지원		
		스마트공장 구축 지원		
	신재생에너지 이용· 보급 확산	주택지원사업 보급 가구수		
		서민층 가스시설 무료 개선 가구수		
	활력 넘치는 전통시장 조성	전통시장 시설현대화 및 화재예방사업 준 공 건 수		
	발전소 주변지역 지원사업 효율적 추진으로 지역발전 도모	발전소 주변지역 지원사업 추진 집행액		

전략목표	지역경제가 살아나는 활력도시 조성
[소관부서]	지역경제과

1. 기본방향

- 지역경제가 살아나는 활력도시 조성
- 중소기업과 소상공인 성장·발전지원 강화
- 신재생에너지 이용·보급 확산
- 활력 넘치는 전통시장 조성

< 정책사업목표 현황 >

(단위:개, 천원)

정책사업목표	성과 지표수	단위 사업수	예산액
○ 지역상권 활성화 및 물가안정 도모 ○ 중소기업과 소상공인 성장 발전지원 강화	5	4	6,204,604
신재생에너지 이용·보급 확산	2	2	2,946,410
활력 넘치는 전통시장 조성	1	1	936,499
발전소 주변지역 지원사업 효율적 추진으로 지역발전 도모	1	1	959,400

2. 조직 및 인력현황

(단위 : 명)

부서명	정원				현원	계단위 직제명
	계	4급이상	5급	6급이하		
계	16	0	1	15	17	
지역경제과	16	0	1	15	17	지역경제팀, 중소기업육성팀, 에너지관리팀, 시장관리팀

3. 예산현황

(단위 : 천원, %)

구 분	예산액		전년도예산액		비교증감	
		구성비		구성비		증감률
계	11,120,642	100.00 %	7,934,799	100.00 %	3,185,843	40.15%
정책사업	11,046,913	99.34 %	7,851,040	98.94 %	3,195,873	40.71%
행정운영경비	70,650	0.64 %	83,759	1.06 %	△ 13,109	△ 15.65%
인력운영비	18,960	0.17 %	15,429	0.19 %	3,531	22.89%
기본경비	51,690	0.46 %	68,330	0.86 %	△ 16,640	△ 24.35%
재무활동	3,079	0.03 %	0	0.00 %	3,079	순증

정책사업목표

- 지역상권 활성화 및 물가안정 도모
- 중소기업과 소상공인 성장 발전지원 강화

(1) 주요내용

- 섬섬여수페이 특정지역 현장할인을 통한 상권활성화
- 참여와 상생의 지역경제 활성화 추진
- 중소기업 성장단계별 육성 및 자금 지원
- 소상공인 육성 지원 및 자생력 제고
- 중소 수출업체 물류비 및 해외시장 개척 판로 지원

(2) 성과지표 및 목표치 설정

< 성과지표별 목표치 설정 >

성과지표(단위)	지표 유형	가중 치	실적 및 목표치					측정 산식 또는 측정방법	자료수집 방법/출처	
			구분	'19	'20	'21	'22			'23
여수상품권 판매 실적(백만원)	핵심	20	목표	1,000	3,000	3,000	3,000	3,000	상품권 판매대장	여수상품권 판매실적 측정
			실적	3,000	8,000					
농수산물 수출 물류비 농가(기업) 지원액(천원)	핵심	20	목표	10,711	10,711	10,711	10,711	0	농수산물 수출 물류비 농가(기 업) 지원액	농수산물 수출물류비 보조금 교 부 결정서
			실적	31,267	25,000					
중소기업 육성 지원(업 체수)	핵심	20	목표	20	20	20	20	0	중소기업 육성 지원 업체수(스 타기업, 맞춤형)	스타기업 및 맞춤형 기업 등 보 조금 지원 현황
			실적	20	27					
중소기업 발전기금 지원 (업체수)	핵심	20	목표	220	220	220	220	0	중소기업 발전기 금 지원 업체수	기금 지원 실적 및 정 산결과/ e- 호조재정프 로그램
			실적	220	225					
스마트공장 구축 지원(업 체수)	핵심	20	목표	0	13	13	13	0	스마트공장 구축 지원 업체수	스마트공장 구축사업 비 지원실 적
			실적	0	13					

< 성과지표별 목표치 설정 근거 >

- 여수상품권 판매 실적
 - 최근 3년 평균 판매금액(1,111백만원) 보다 10% 하향
- 농수산물 수출 물류비 농가(기업) 지원액
 - 최근 3년간 지원금액 평균(21,711천원)보다 11,000천원 하향
- 중소기업 육성 지원
 - 기준선과 동일(최근 3년간 실적 반영)
- 중소기업 발전기금 지원
 - 최근 3년간 중소기업기금운용 평균 실적
- 스마트공장 구축 지원
 - 스마트공장 구축사업 지속 추진

정책사업목표

신재생에너지 이용·보급 확산

(1) 주요내용

- 신재생에너지 보급 융·복합지원사업 추진
- 신재생에너지 주택보급 확산
- 취약계층 및 노후공동주택 가스시설 개선사업

(2) 성과지표 및 목표치 설정

< 성과지표별 목표치 설정 >

성과지표(단위)	지표 유형	가중 치	실적 및 목표치					측정 산식 또는 측정방법	자료수집 방법/출처	
			구분	'19	'20	'21	'22			'23
주택지원사업 보급 가구 수(가구수)	핵심	50	목표	200	200	200	200	0	주택지원사업 보 조금 지급 서류	설치비지원 가구수
			실적	258	340					
서민층 가스시설 무료 개선 가구수(가구수)	핵심	50	목표	700	500	500	500	0	개선사업 보조금 지급서류	서민층 가 스시설 무 료 개선 가 구 수
			실적	633	545					

< 성과지표별 목표치 설정 근거 >

- 주택지원사업 보급 가구수
 - 기준선과 동일(200가구)
- 서민층 가스시설 무료 개선 가구수
 - 최근 3년간 실적을 반영하여 목표치 하향 조정

정책사업목표

활력 넘치는 전통시장 조성

(1) 주요내용

- 비대면 소비확산을 위한 스마트 상가 시범운영
- 전통시장 화재예방사업 추진
- 전통시장 시설현대화 사업 추진

(2) 성과지표 및 목표치 설정

< 성과지표별 목표치 설정 >

성과지표(단위)	지표 유형	가중 치	실적 및 목표치					측정 산식 또는 측정방법	자료수집 방법/출처	
			구분	'19	'20	'21	'22			'23
전통시장 시설현대화 및 화재예방사업 준공 건 수(건)	일반	100	목표	3	3	12	3	0	전통시장 시설현 대화, 화재예방 사업 준공계 자 료	자체생산문 서
			실적	3	19					

< 성과지표별 목표치 설정 근거 >

- 전통시장 시설현대화 및 화재예방사업 준공 건 수

- 전통시장 시설현대화, 화재예방사업 예산확보에 따른 사업 건 수

정책사업목표	발전소 주변지역 지원사업 효율적 추진으로 지역발전 도모
--------	--------------------------------

(1) 주요내용

울촌면, 삼일·묘도동 공공시설 및 사회복지사업 착공 및 준공

(2) 성과지표 및 목표치 설정

< 성과지표별 목표치 설정 >

성과지표(단위)	지표 유형	가중 치	실적 및 목표치					측정 산식 또는 측정방법	자료수집 방법/출처	
			구분	'19	'20	'21	'22			'23
발전소 주변지역 지원사업 추진 집행액(백만원)	핵심	100	목표	1,126	1,399	1,399	1,399	0	자체 생산문서	내부자료
			실적	1,126	1,000					

< 성과지표별 목표치 설정 근거 >

<p>○ 발전소 주변지역 지원사업 추진 집행액</p> <p>- 최근 3년 평균 지원사업비 집행액 대비 10% 상향조정</p>

정책사업목표별 성과지표 현황

부서별	정책사업목표명	성과지표명(단위)	21년 목표치	지표종류		예산액 (천원)
				정량/ 정성	성격	
총 계						11,046,913
지역경제과	○ 지역상권 활성화 및 물가안정 도모 ○ 중소기업과 소상공인 성장 발전지원 강화	여수상품권 판매 실적(백만원)	3,000	정량	결과	6,204,604
		농수산물 수출 물류비 농가(기업) 지원액(천원)	10,711	정량	결과	
		중소기업 육성 지원(업체수)	20	정량	결과	
		중소기업 발전기금 지원(업체수)	220	정량	결과	
		스마트공장 구축 지원(업체수)	13	정량	결과	
	신재생에너지 이용· 보급 확산	주택지원사업 보급 가구수(가구수)	200	정량	결과	2,946,410
		서민층 가스시설 무료 개선 가구수(가구수)	500	정량	결과	
	활력 넘치는 전통시장 조성	전통시장 시설현대화 및 화재예방사업 준공 건수(건)	12	정량	결과	936,499
	발전소 주변지역 지원사업 효율적 추진으로 지역발전 도모	발전소 주변지역 지원사업 추진 집행액(백만원)	1,399	정량	결과	959,400

단위사업

지역물가안정 및 소비자보호

□ 목적 및 주요내용

○ 목적

- 지역물가 안정관리로 지역경제 활성화 도모

○ 주요내용

- 물가조사 및 착한가격업소 지원
- 소비자고발센터 및 소비자정책심의위원회 운영
- 상품권(여수·전통시장) 발행 및 판매 등

□ 관련 예산사업 내역

(단위:개, 천원)

사업명	회계구분	'19결산	'20예산	'21예산	비고 (세부사업수)
지역물가안정 및 소비자보호	일반회계	487,878	664,832	3,759,024	6
지역물가 안정관리		199,476	226,532	227,231	
상품권 운영		281,799	374,200	985,460	
경제민원 업무추진		6,603	2,925	2,925	
상품권 업무추진		0	61,175	3,408	
지역사랑상품권 발행지원(할인판매 보전)		0	0	2,500,000	
소비자 보호		0	0	40,000	

□ 관련 예산사업 개요

사업명	지역물가 안정관리
사업내용	<ul style="list-style-type: none"> ○ 물가모니터 요원 인건비 : 10명 ○ 착한가격업소 쓰레기봉투 및 앞치마 지원 ○ 소비자정책 심의위원회 개최 ○ 재활용품 나눔 장터 베품시장 개최
사업기간	2021년01월01일 ~ 2025년12월31일
지원형태	직접수행
지원조건	시비 100%
시행주체	여수시

사업명	상품권 운영
사업내용	여수사랑상품권 할인 판매에 따른 할인율 보전 금융기관 대행 여수사랑상품권 발행 섬섬여수페이 특정지역 현장할인을 통한 상권 활성화
사업기간	2021년01월01일 ~ 2025년12월31일
지원형태	직접수행
지원조건	여수사랑상품권 발행지원
시행주체	여수시

사업명	경제민원 업무추진
사업내용	0 대부업, 통신 판매업, 담배소매인, 통신판매, 특수거래분야(방문, 전화권유) 사업 등
사업기간	2021년01월01일 ~ 2025년12월31일
지원형태	직접수행
지원조건	
시행주체	

사업명	상품권 업무추진
사업내용	상품권 행정 업무 추진(운영비, 출장, 포상)
사업기간	2021년01월01일 ~ 2025년12월31일
지원형태	
지원조건	상품권 적정 운영
시행주체	

사업명	소비자 보호
사업내용	0. 사업기간 : 2021. 1. ~ 12. 0. 주요내용 : 전기통신 금융사기 피해방지 홍보물(영상 등) 제작 및 배포
사업기간	2021년01월01일 ~ 2025년12월31일
지원형태	직접수행
지원조건	
시행주체	

사업명	지역사랑상품권 발행지원(할인판매 보전)
사업내용	상품권 할인판매(10%)
사업기간	2020년01월01일 ~ 2024년 12월 31일
지원형태	
지원조건	<ul style="list-style-type: none"> - 전액 할인비용으로만 사용 - 지방비 20% 매칭
시행주체	

단위사업

수출활동 지원

□ 목적 및 주요내용

○ 목적

- 중소 수출업체 물류비 및 해외시장 개척 판로 지원

○ 주요내용

- 수출업체 물류비 일부 지원
- 해외시장 개척 및 마케팅 지원

□ 관련 예산사업 내역

(단위:개, 천원)

사업명	회계구분	'19결산	'20예산	'21예산	비고 (세부사업수)
수출활동 지원	일반회계	31,267	50,000	50,000	1
중소 수출업체 육성		31,267	50,000	50,000	

□ 관련 예산사업 개요

사업명	중소 수출업체 육성
사업내용	0 수출농가 물류비 지원 0 수출대행업체 물류비 지원
사업기간	2021년01월01일 ~ 2025년 12월 31일
지원형태	직접수행
지원조건	0 표준물류비의 25%이내 0 수출농가 : 수출물량 * 표준물류비의 15% 0 수출대행업체 : 수출물량 * 표준물류비의 10%
시행주체	여수시

단위사업

중소기업 육성 지원

□ 목적 및 주요내용

○ 목적

- 중소기업 및 소상공인 지원으로 지역경제 활성화

○ 주요내용

- 기업사랑운동 추진
- 중소기업 육성 지원
- 여수창업보육센터 운영지원

□ 관련 예산사업 내역

(단위:개, 천원)

사업명	회계구분	'19결산	'20예산	'21예산	비고 (세부사업수)
중소기업 육성 지원	일반회계	881,726	1,413,480	636,780	3
기업사랑운동 정착		61,600	61,600	61,400	
중소기업 육성		790,126	1,321,880	545,380	
여수창업보육센터운영 지원(국가직접사업)		30,000	30,000	30,000	

□ 관련 예산사업 개요

사업명	기업사랑운동 정착
사업내용	<ul style="list-style-type: none"> - 기업사랑운동 내실화 : 기업사랑협의회 및 실무위원회 운영, 선진지 견학 등 - 「기업사랑·지역사랑」 각종 행사 개최 : 음악회, 체육행사, 학생백일장 등 - 기업애로 해소 : 상담창구 운영, 찾아가는 현장 간담회 등 - 여수시 자랑스러운 기업인 시상(4명) - 기업사랑 홍보 : 찾아가는 경제교실 및 여수산단 투어, 언론홍보 등
사업기간	2021년01월01일 ~ 2025년12월31일
지원형태	민간보조
지원조건	<ul style="list-style-type: none"> - 사업비 : 120백만원(시비 60, 상공회의소 60) 자랑스런 기업인 시상 : 1,600천원 - 수행기관 : 여수기업사랑협의회 - 주요내용 : 기업사랑운동 내실화 및 기업사랑 범시민 홍보
시행주체	여수기업사랑협의회

사업명	중소기업 육성
사업내용	기업진단을 통한 맞춤형 기업지원 - 정보화, 특허 및 ISO인증, 지적재산권, 경영컨설팅 등 - 자금지원 행정수행 - 자금지원업체 사후관리 등
사업기간	2021년01월01일 ~ 2025년12월31일
지원형태	자치단체보조
지원조건	- 개별사업 추진계획에 의거 추진
시행주체	(재)전남테크노파크

사업명	여수창업보육센터운영 지원(국가직접사업)
사업내용	입주기업 기술자문, 경영컨설팅, 기술혁신지원, 기술보증지원, 창업동아리 지원 등
사업기간	2021년01월01일 ~ 2025년12월31일
지원형태	민간보조
지원조건	- 추진계획에 의거 추진
시행주체	전남대학교산학협력단 여수산학협력본부

단위사업

소상공인 육성지원

□ 목적 및 주요내용

○ 목적

- 소상공인의 자금난 해소 및 경영안정 도모

○ 주요내용

- 소상공인 육성지원
 - 업체당 5천만원 이내, 대출금리 3%(2년간) 이차보전 지원

□ 관련 예산사업 내역

(단위:개, 천원)

사업명	회계구분	'19결산	'20예산	'21예산	비고 (세부사업수)
소상공인 육성지원	일반회계	630,084	1,052,400	1,758,800	1
소상공인 육성		630,084	1,052,400	1,758,800	

□ 관련 예산사업 개요

사업명	소상공인 육성
사업내용	여수시에 사업장이 있고 1년 이상 영업을 유지하고 있는 소상공인에게 5,000만원이내 융자, 2년거치 일시상환, 대출금리 연 3% 이차보전 지원
사업기간	2021년01월01일 ~ 2025년 12월 31일
지원형태	자치단체보조
지원조건	여수시에 사업장이 있고 1년 이상 영업을 유지하고 있는 소상공인, 사업자 및 종업원이 여수시에 주민등록이 되어 있어야 지원가능
시행주체	여수시

단위사업

에너지 절약 및 유통질서 확립

□ 목적 및 주요내용

○ 목적

- 에너지 절약운동 추진으로 안정적 전력수급 대비 및 에너지절약 생활화
- 시민의 자발적 참여 분위기 조성
- 가스안전사고 예방을 위한 사업 추진

○ 주요내용

- 공공기관 에너지절약 실태 점검
- 민간부분 에너지 사용제한 지도·단속
- 가스시설 개선 및 안전관리 실태조사 등 지원

□ 관련 예산사업 내역

(단위:개, 천원)

사업명	회계구분	'19결산	'20예산	'21예산	비고 (세부사업수)
에너지 절약 및 유통질서 확립	일반회계	156,028	176,860	174,100	5
에너지 절약		5,918	6,700	5,740	
석유류 유통질서 확립		10,368	10,640	8,840	
승강기 안전사고 예방		11,522	1,300	1,300	
서민층 가스안전장치 보급		100,000	130,000	130,000	
지역주도형 일자리사업(LP가스 안전관리실태 전수조사)		28,220	28,220	28,220	

□ 관련 예산사업 개요

사업명	에너지 절약
사업내용	○ 공공기관 에너지절약 실태점검
사업기간	2021년01월01일 ~ 2025년12월31일
지원형태	직접수행
지원조건	시비 100%
시행주체	여수시

사업명	석유류 유통질서 확립
사업내용	○ 석유류 유통질서 확립 - 석유류 품질검사 - 석유판매업 불법행위 단속
사업기간	2021년01월01일 ~ 2025년 12월 31일
지원형태	직접수행
지원조건	시비 100%
시행주체	여수시

사업명	승강기 안전사고 예방
사업내용	승강기 갇힘사고 승객 구조훈련
사업기간	2021년01월01일 ~ 2025년 12월 31일
지원형태	자치단체보조
지원조건	시비 100% 승강기 갇힘사고 승객 구조
시행주체	여수시

사업명	서민층 가스안전장치 보급
사업내용	가스안전장치(타이머콕) 보급
사업기간	2021년01월01일 ~ 2025년 12월 31일
지원형태	직접수행
지원조건	서민층 전액 지원
시행주체	여수시

사업명	지역주도형 일자리사업(LP가스 안전관리실태 전수조사)
사업내용	○ 안전관리 실태조사 - 대상 : 사고위험이 높은 LPG 사용 약 13,500세대 - 조사내용 : 수요자 정보, 시설구분, 완성검사 여부, 공급자 상호, 안전공급 계약여부, 급속배관 설치여부 등 - 조사원 구성 : 6명(2인 3조) ○ 청년 일자리 창출 - 한국가스안전공사 인턴사원으로 우리 시 거주 청년 채용 - 채용대상 : 만19~39세 미취업 청년 6명, 가스사용시설 안전관리자 양성교육 이수
사업기간	2021년01월01일 ~ 2021년 12월 31일
지원형태	자치단체보조
지원조건	
시행주체	한국가스안전공사 전남동부지사

단위사업

신재생 에너지 보급 확대

□ 목적 및 주요내용

○ 목적

- 신재생 에너지 이용 보급 확대

○ 주요내용

- 태양광, 태양열, 지열 등 신재생에너지 설비를 주택에 설치한 경우 사업비 중 일부 지원(도비·시비)

□ 관련 예산사업 내역

(단위:개, 천원)

사업명	회계구분	'19결산	'20예산	'21예산	비고 (세부사업수)
신재생 에너지 보급 확대	일반회계	411,608	420,000	2,772,310	2
신재생에너지 주택지원 사업(국가직접사업)		411,608	420,000	390,000	
신재생에너지 융복합지 원사업		0	0	2,382,310	

□ 관련 예산사업 개요

사업명	신재생에너지 주택지원사업(국가직접사업)
사업내용	주택에 태양광, 태양열, 지열, 연료전지 등 에너지원 보급
사업기간	2021년01월01일 ~ 2025년12월31일
지원형태	직접수행
지원조건	0 여수시 소재 단독주택 소유자 0 공동주택 소유권자 또는 입주자 대표(등)
시행주체	여수시

사업명	신재생에너지 융복합지원사업
사업내용	동일한 장소에 2종이상 신재생에너지원 설치 또는 (복합)주택,상가 등 특정지역에 1종이상 신 재생에너지원(태양광, 태양열등) 설치
사업기간	2021년01월01일 ~ 2022년12월31일
지원형태	직접수행
지원조건	0 여수시 국동, 대교동 일원 0 주택과 공공 및 상업건물 등에 태양광·태양열 융복합 설치
시행주체	지방자치단체(여수시)

단위사업

고객감동 전통시장 육성

□ 목적 및 주요내용

○ 목적

- 경쟁력과 활력이 넘치는 전통시장 육성

○ 주요내용

- 전통시장 시설현대화 사업
- 전통시장 화재공제 보험료 지원사업
- 전국 우수시장 박람회 참가
- 시장(상점가) 관리

□ 관련 예산사업 내역

(단위:개, 천원)

사업명	회계구분	'19결산	'20예산	'21예산	비고 (세부사업수)
고객감동 전통시장 육성	일반회계	169,511	265,127	936,499	11
시장(상점가) 관리		166,701	192,856	163,052	
전국 우수시장 박람회 참가		2,810	9,240	7,240	
전통시장 화재공제 보험료 지원사업		0	63,031	15,000	
제일시장 옥상주차장 방수공사		0	0	40,000	
제일시장 화재알림시설 설치사업		0	0	35,200	
제일시장 노후전선 정비사업		0	0	110,000	
흥국상가 시장경영바우처 지원사업		0	0	12,007	
수산시장 문화관광형시장 육성사업(국가직접사업)		0	0	276,000	
서시장 특성화 첫걸음기반조성(국가직접사업)		0	0	168,000	
신기시장 지붕 교체		0	0	100,000	
흥국상가 조명시설 설치		0	0	10,000	

□ 관련 예산사업 개요

사업명	시장(상점가) 관리
사업내용	공설시장 3개소 유지 관리 (전기안전검사, 방역소독, 정화조 청소, 소방종합정밀 점검, 기타 시설장비유지보수) 인정 전통시장, 상점가 및 비인정(소외상권) 전통시장, 상점가 지원 관리
사업기간	2021년01월01일 ~ 2025년 12월31일
지원형태	직접수행
지원조건	시비 100%
시행주체	여수시

사업명	전국 우수시장 박람회 참가
사업내용	전국 우수시장 박람회 참가하여 타시도 상품 벤치마킹 부스 설치하여 우리 시 특산품 판매 및 홍보
사업기간	2021년01월01일 ~ 2025년 12월31일
지원형태	직접수행
지원조건	(시장·상점가 상인회 등) 전통시장법 제2조에 의한 전통시장 및 상점가로 다음과 같은 사업 주체를 보유한 곳 (유관기관 등) ‘전국우수시장박람회’의 목적에 부합하는 비영리단체
시행주체	여수시

사업명	전통시장 화재공제 보험료 지원사업
사업내용	○ 전통시장 화재공제 보험료 지원
사업기간	2021년01월01일 ~ 2025년 12월31일
지원형태	
지원조건	○ 도비 30%, 시비 30% 자부담 40%
시행주체	여수시

사업명	제일시장 옥상주차장 방수공사
사업내용	○ 제일시장 옥상주차장 방수공사 1식
사업기간	2021년01월01일 ~ 2021년 12월31일
지원형태	직접수행
지원조건	○ 시비 40백만원(시비 100% / 주민참여예산사업)
시행주체	지방자치단체(여수시)

사업명	수산물시장 문화관광형시장 육성사업(국가직접사업)
사업내용	안심가격.결제 알림판 설치, 옥상 수산물 작업장 시설개선, 온라인.비대면 판매시스템 구축 등
사업기간	2021년01월01일 ~ 2022년12월31일
지원형태	
지원조건	총사업비 지원 : 국비 500, 시비 500 - 1차년도 지원 : 국비 184, 시비 276
시행주체	

사업명	신기시장 지붕 교체
사업내용	○ 신기시장 지붕 교체공사 1식
사업기간	2021년01월01일 ~ 2025년12월31일
지원형태	직접수행
지원조건	○ 총 사업비 100백만원(시비 95백만원, 자부담 5백만원)
시행주체	

사업명	흥국상가 조명시설 설치
사업내용	○ 흥국상가 조명시설 설치공사 1식
사업기간	2021년01월01일 ~ 2025년12월31일
지원형태	직접수행
지원조건	○ 시비 10백만원(시비 100%)
시행주체	

사업명	서시장 특성화 첫걸음기반조성(국가직접사업)
사업내용	상인조직 역량강화 교육, 시장안전 관리 및 화재예방 교육, 프리마켓, 체험행사 등
사업기간	2021년01월01일 ~ 2021년12월31일
지원형태	
지원조건	- 총사업비 : 280백만원(국비 112, 시비 168)
시행주체	

사업명	흥국상가 시장경영바우처 지원사업
사업내용	- 마케팅운영 : 문화교실, 동행 세일행사, 골목문화 야시장 - 공동행사 : 전통시장 가을축제 개최 - 시장매니저 인력 지원 : 1명
사업기간	2021년01월01일 ~ 2021년 12월31일
지원형태	민간보조
지원조건	- 국비 30,000천원 - 시비 12,007천원
시행주체	

사업명	제일시장 화재알림시설 설치사업
사업내용	○ 개별점포 무선화재감지기(26EA) 및 무선화재수신기 설치 1EA ○ 기존 화재감지기(차동, 정온, 광전식감지기 등) 및 P형 수신기 교체 1식
사업기간	2021년01월01일 ~ 2021년 12월31일
지원형태	직접수행
지원조건	○ 국비(기금) 70%, 시비 30%
시행주체	지방자치단체(여수시)

사업명	제일시장 노후전선 정비사업
사업내용	○ 노후 분전반 교체(PVC 또는 SUS 분전반 교체) 44EA ○ 노후 MCCB, ELB 교체 1식 ○ 노후 콘센터(2~3구 접지용) 및 스위치 교체 1식
사업기간	2021년01월01일 ~ 2021년 12월31일
지원형태	직접수행
지원조건	○ 국비(기금) 50%, 시비 45%, 한전 5%
시행주체	지방자치단체(여수시)

단위사업

공공 및 주민복지시설 지원

□ 목적 및 주요내용

○ 목적

- 발전소주변지역 지원사업을 통한 주민들의 전원개발에 대한 이해증진과 지역발전에 기여
- 지원사업 적기 추진으로 대상지역 주민 만족도 제공

○ 주요내용

- 울촌면, 삼일·묘도동 공공시설 및 사회복지사업

□ 관련 예산사업 내역

(단위:개, 천원)

사업명	회계구분	'19결산	'20예산	'21예산	비고 (세부사업수)
공공 및 주민복지시설 지원	발전소주변 지역지원사 업특별회계	1,303,829	1,196,400	959,400	1
발전소주변지역 공공사 회복지		1,303,829	1,196,400	959,400	

□ 관련 예산사업 개요

사업명	발전소주변지역 공공사회복지
사업내용	농로포장 및 배수로 정비공사 1식 마을회관 및 복지과 보수 1식
사업기간	2021년01월01일 ~ 2025년12월31일
지원형태	직접수행
지원조건	해당지역 주민들의 사업계획서 제출에 의거 대상 사업선정
시행주체	여수시

사업명	발전소주변지역 공공사회복지(특별지원금)
사업내용	주변지역 공공시설 및 사회복지사업 추진
사업기간	2021년01월01일 ~ 2025년12월31일
지원형태	직접수행
지원조건	해당지역 주민들의 사업계획서 제출에 의거 대상 사업선정 후 추진
시행주체	

산 업 지 원 과

□ 성과계획 총괄표

가. 총괄

(단위:개, 천원)

부서명	성과계획				예산액		
	전략목표수	정책사업목표		단위사업수	예산액	전년도예산액	비교증감
		개수	지표수				
계	1	3	7	5	4,969,748	2,126,669	2,843,079
산업지원과	1	3	7	5	4,969,748	2,126,669	2,843,079

나. 성과계획 및 재원비중

전략목표명 (부서명)	정책사업목표명	성과지표명	예산액 (천원)	비중(%)
기업하기 좋은 환경 조성으로 성장도시 기반 구축 (산업지원 과)	○ 산업단지 활성화 · 기업지원으로 일자 리창출 및 산업경제 활성화와 시민과 하 나되는 특성화된 지 역공익사업 추진	여수산학융합지구 조 성사업 공정율	4,903,832	100.00
		산업단지 통근버스(임차)		
		여수산단공동발전협 의회 운영 실적		
	○ 소통과 상생의 노 사문화 정착 및 근로 자 복지 증진	근로자복지증진 지원 사업 실적		
		노사민정 협력 활성 화 추진실적		
		비정규 노동센터 및 고령자 일자리센터 추진 실적		
	R&D 사업기반 구축 및 신성장 미래산업 육성 지원	첨단소재 산업 관 련 상용화 지원 기반 구축(기술지원 건수)		

전략목표	기업하기 좋은 환경조성으로 성장도시 기반 구축
[소관부서]	산업지원과

1. 기본방향

○ 산업단지 활성화 · 기업지원으로 일자리창출 및 산업경제 활성화
○ R&D 사업기반 구축 및 신성장 미래산업 육성지원
○ 여수산단 인 · 허가 업무 원스톱 지원
○ 소통과 상생의 노사문화 정착 및 근로자 복지 증진
○ 시민과 하나되는 특성화된 지역공익사업 추진

< 정책사업목표 현황 >

(단위:개, 천원)

정책사업목표	성과 지표수	단위 사업수	예산액
○ 산업단지 활성화 · 기업지원으로 일자리창출 및 산업경제 활성화와 시민과 하나되는 특성화된 지역공익사업 추진	3	2	2,244,054
○ 소통과 상생의 노사문화 정착 및 근로자 복지 증진	3	2	543,928
R&D 사업기반 구축 및 신성장 미래산업 육성 지원	1	1	2,115,850

2. 조직 및 인력현황

(단위 : 명)

부서명	정원				현원	계단위 직제명
	계	4급이상	5급	6급이하		
계	17	0	1	16	15	
산업지원과	17	0	1	16	15	산단관리팀, 미래산업팀, 원스톱지원팀, 노사협력팀, 공익사업팀

3. 예산현황

(단위 : 천원, %)

구 분	예산액		전년도예산액		비교증감	
		구성비		구성비		증감률
계	4,969,748	100.00 %	2,126,669	100.00 %	2,843,079	133.69%
정책사업	4,903,832	98.67 %	2,069,640	97.32 %	2,834,192	136.94%
행정운영경비	65,916	1.33 %	57,029	2.68 %	8,887	15.58%
인력운영비	18,339	0.37 %	12,576	0.59 %	5,763	45.83%
기본경비	47,577	0.96 %	44,453	2.09 %	3,124	7.03%
재무활동	0	0.00 %	0	0.00 %	0	0.00%

정책사업목표

○ 산업단지 활성화 · 기업지원으로 일자리창출 및 산업경제 활성화와 시민과 하나되는 특성화된 지역공익사업 추진

(1) 주요내용

- 산단 대개조 공모사업 추진(공모선정에 따른 추진)
- 산학융합지구 조성사업
- 오천산업단지 재생사업 추진 및 운영지원
- 화양농공단지 기반시설 정비
- 산단기업 지역인재 채용비율 확대
- 국가산단 상생발전 지방정부협의회 운영
- 공동발전협의회 운영지원
- 산단 인·허가 민원 원스톱 처리
- 사회공헌사업 발굴 지원
- 산업단지 통근버스 임차지원

(2) 성과지표 및 목표치 설정

< 성과지표별 목표치 설정 >

성과지표(단위)	지표 유형	가중 치	실적 및 목표치					측정 산식 또는 측정방법	자료수집 방법/출처	
			구분	'19	'20	'21	'22			'23
여수 산학융합지구 조성 사업 공정율(%)	핵심	50	목표	90	100	100	100	0	연도별 공정율(5 년사업)	내부자료
			실적	90	0					
산업단지 통근버스(임차) (대)	핵심	25	목표	0	9	9	9	0	목표 대비 실적	내부자료
			실적	0	0					
여수산단공동발전협의회의 운영 실적(건)	일반	25	목표	36	38	40	40	0	목표 대비 실적	내부자료
			실적	38	0					

< 성과지표별 목표치 설정 근거 >

- 여수산학융합지구 조성사업 공정율
 - 여수산학융합지구 조성사업 추진 공정율
- 산업단지 통근버스(임차)
 - 산단근로자 통근버스 임차대수 실적
- 여수산단공동발전협의회 운영 실적
 - 사업계획서에 따른 목표 대비 실적

정책사업목표

○ 소통과 상생의 노사문화 정착 및 근로자 복지 증진

(1) 주요내용

- 노사 안정을 위한 협조체계 구축
 - 근로자복지관 운영, 노사대표 간담회 및 회의 개최 등
- 노사민정 활성화사업 행사 지원
- 근로자 복지증진 및 사기진작
 - 노동법률서비스 운영, 비정규직 노동센터 운영, 여수산단 고령자 일자리센터 운영, 근로자의 날 행사, 근로자 한마음 행사 등
- 여수석유화학 안전체험장 건립

(2) 성과지표 및 목표치 설정

< 성과지표별 목표치 설정 >

성과지표(단위)	지표 유형	가중 치	실적 및 목표치					측정 산식 또는 측정방법	자료수집 방법/출처	
			구분	'19	'20	'21	'22			'23
근로자복지증진 지원사업 실적(건)	일반	30	목표	955	1,000	1,000	1,000	0	노동상담 실적건수 + 근로자복지증진 지원사업건수	새울(TOP성과)시스템
			실적	1,200	0					
노사민정 협력 활성화 추진실적(건)	일반	50	목표	19	21	21	21	0	노사민정협의회개최+ 노사민정협력활성화 사업추진 건수	새울(TOP성과)시스템
			실적	20	0					
비정규 노동센터 및 고령자 일자리센터 추진 실적(건)	일반	20	목표	330	300	300	300	0	비정규직 노동상담건수+고령자일자리취업알선건수	내부자료
			실적	420	0					

< 성과지표별 목표치 설정 근거 >

- 근로자복지증진 지원사업 실적
 - 기준선보다 5%상향
- 노사민정 협력 활성화 추진실적
 - 기준선보다 1%씩 상향
- 비정규 노동센터 및 고령자 일자리센터 추진 실적
 - 기준선보다 5%상향

(1) 주요내용

- 미래 신성장 동력 CO2 고부가가치 사업화 플랫폼 구축
- 고분자 감성소재 실증 지원 사업
- 분해성 고분자소재 상용화 기반구축
- 폐플라스틱 자원화 소재개발 실증기반 조성사업
- 4차 산업혁명 촉진 및 신산업 육성 지원
- 폐촉매 업사이클링 재제조 및 소재회수 기술개발

(2) 성과지표 및 목표치 설정

< 성과지표별 목표치 설정 >

성과지표(단위)	지표 유형	가중 치	실적 및 목표치					측정 산식 또는 측정방법	자료수집 방법/출처	
			구분	'19	'20	'21	'22			'23
첨단소재 산업 관련 상용화 지원 기반 구축(기술지원 건수)(건)	일반	0	목표	0	16	16	18	0	목표대비 실적	내부자료
			실적	0	0					

< 성과지표별 목표치 설정 근거 >

- 첨단소재 산업 관련 상용화 지원 기반 구축(기술지원 건수)
- 사업계획서에 따른 목표 대비 실적

정책사업목표별 성과지표 현황

부서별	정책사업목표명	성과지표명(단위)	21년 목표치	지표종류		예산액 (천원)
				정량/ 정성	성격	
총 계						4,903,832
산업지원과	○ 산업단지 활성화·기업지원으로 일자리창출 및 산업경제 활성화와 시민과 하나 되는 특성화된 지역공익사업 추진	여수산학융합지구 조성사업 공정율(%)	100	정량	투입	2,244,054
		산업단지 통근버스(임차)(대)	9	정량	투입	
		여수산단공동발전협의회 운영 실적(건)	40	정량	결과	
	○ 소통과 상생의 노사문화 정착 및 근로자 복지 증진	근로자복지증진 지원사업 실적(건)	1,000	정량	투입	543,928
		노사민정 협력 활성화 추진실적(건)	21	정량	결과	
		비정규 노동센터 및 고령자 일자리센터 추진 실적(건)	300	정량	투입	
	R&D 사업기반 구축 및 신성장 미래산업 육성 지원	첨단소재 산업 관련 상용화 지원 기반 구축(기술지원 건수)(건)	16	정량	투입	2,115,850

단위사업

국가산단 고효율 친환경 산업단지 구축

□ 목적 및 주요내용

○ 목적

- 여수국가산단의 혁신산단 조성으로 친환경 산업단지 구축 및 지역과 여수산단 상생발전 도모

○ 주요내용

- 산학융합지구 조성사업 추진(국가직접지원) : 410억원(국비115, 도비 25, 시비20, 전남대 210[현금 12, 현물 198), 기타 40
- 산단 통근버스 임차지원사업: 총사업비 15억원(국비 13.5, 시비 1.5)
- 산단기업 지역인재 채용비율 확대 추진 회의 개최
- 국가산단 상생발전 지방정부협의회 운영에 따른 총회 및 실무협의회 참석

□ 관련 예산사업 내역

(단위:개, 천원)

사업명	회계구분	'19결산	'20예산	'21예산	비고 (세부사업수)
국가산단 고효율 친환경 산업단지 구축	일반회계	102,935	62,080	1,524,530	5
국가산단 고효율 친환경 산업단지 지원		15,912	7,700	5,640	
산단대개조(여수스마트 그린산단 구축 포함)사업		10,067	12,360	12,360	
여수국가산단 활력있고 아름다운거리 조성사업		0	0	1,000,000	
지역산업 맞춤형 일자리 창출지원 사업		72,200	0	500,000	
국가산단 상생발전 지방정부협의회 지원		4,756	42,020	6,530	

□ 관련 예산사업 개요

사업명	국가산단 고효율 친환경 산업단지 지원
사업내용	생태산단구축 사업지원 간담회, 각종 회의 참석
사업기간	2021년01월01일 ~ 2025년 12월31일
지원형태	민간보조
지원조건	시비 100%
시행주체	여수시

사업명	산단대개조(여수스마트그린산단 구축 포함)사업
사업내용	제조혁신, 근로자 친화공간 및 미래형 산단 조성 등 52개 사업
사업기간	2020년01월01일 ~ 2024년 12월31일
지원형태	자치단체보조
지원조건	여수스마트그린산단 선정 산업단지 대상 스마트사업 우선 지원 및 중앙부처 개별 공모사업 진행 - 국비 50% 이상 지원
시행주체	한국산업단지공단 산하 추진단 구성

사업명	여수국가산단 활력있고 아름다운거리 조성사업
사업내용	산단 진입로에 디자인 특화거리 조성 및 환영 사인물 조성
사업기간	2020년08월26일 ~ 2021년 12월31일
지원형태	직접수행
지원조건	
시행주체	

사업명	노후거점산단 경쟁력강화사업
사업내용	50여년이 경과한 여수산단에 기반시설 설치계획, 구조고도화 계획, 토지이용계획 등 종합적인 정비계획 수립
사업기간	2021년01월01일 ~ 2024년 12월31일
지원형태	직접수행
지원조건	
시행주체	

사업명	산업단지 복합문화센터 건립
사업내용	문화, 주거, 복지, 편의시설(목욕, 판매) 등 근로자 지원시설 설치
사업기간	2021년01월01일 ~ 2023년 12월31일
지원형태	직접수행
지원조건	
시행주체	

사업명	디지털 환경·안전 통합관리센터 구축
사업내용	<ul style="list-style-type: none"> · 여수산단 정밀 3D GIS DB, Smart Water Grid 구축 · IoT 센서 모니터링 기술 개발 · 여수 산단 환경·안전 통합관제시스템 구축 · 측정분석 스마트관리 지원 시스템 구축 · 5G기반 재난·재해 테스트베드 구축 30억원 · 여수 산단 환경·안전 통합시스템 플랫폼 운영
사업기간	2021년01월01일 ~ 2024년12월31일
지원형태	직접수행
지원조건	
시행주체	

사업명	삼동 산학융합지구 조성사업
사업내용	<ul style="list-style-type: none"> - 연구혁신역량 강화 : 산학융합지구, 혁신지원센터, Plant OM&S 지원센터 구축 등 - 근로정주 환경개선 : 생활체육시설, 기숙사 임차비 지원 등 편의시설 확충 - 공간재편 및 투자촉진 : 여수산단 홍보관 설치, R&D 지원 등
사업기간	2015년01월01일 ~ 2025년12월31일
지원형태	
지원조건	
시행주체	

사업명	지역거점형 생태산업개발 기반 구축(국가직접사업)
사업내용	
사업기간	2019년01월01일 ~ 2025년12월31일
지원형태	
지원조건	
시행주체	

사업명	산업단지 중소기업 근로자 통근버스 지원
사업내용	중소기업 직원 대상 통근용 전세버스 운영
사업기간	2021년01월01일 ~ 2025년12월31일
지원형태	
지원조건	
시행주체	

사업명	지역산업 맞춤형 일자리 창출지원 사업
사업내용	○ 산단 통근용 전세버스 임차비 지원 - 기간 : 2020. 5. ~ 2022. 12. - 대상 : 여수국가산단, 여수오천일반산단 - 수량 : 통근버스 9대 임차 - 추진 : (주관) 여수시, (수행) 여수상공회의소
사업기간	2021년01월01일 ~ 2025년12월31일
지원형태	민간보조
지원조건	
시행주체	한국산업단지공단

사업명	국가산단 상생발전 지방정부협의회 지원
사업내용	국가산업단지 활성화를 위한 다양한 사업발굴 공동 모색 국가산업단지의 지속발전을 위한 시군구 간 협력강화 기타 지방자치와 국가산업단지 발전에 필요한 사업의 공동 추진
사업기간	2021년01월01일 ~ 2025년12월31일
지원형태	
지원조건	
시행주체	

단위사업

지역산업단지 지원

□ 목적 및 주요내용

○ 목적

- 지역산단의 기반시설 정비 및 지원으로 중소기업 경쟁력 강화 및 기업하기 좋은 환경 조성

○ 주요내용

- 화양농공단지 공공운영비 지원(전기료)
- 오천산업단지 재생사업 업무 추진 및 운영지원
- 화양농공단지 기반시설 정비
- 여수산단 공동발전협의회 운영
- 환경 인허가 등 신고필증 제작
- 기업의 사회공헌 활동 홍보물 정비

□ 관련 예산사업 내역

(단위:개, 천원)

사업명	회계구분	'19결산	'20예산	'21예산	비고 (세부사업수)
지역산업단지 지원	일반회계	312,870	344,734	719,524	7
지방산단 운영 지원		23,439	36,864	31,904	
농촌자원 복합산업화 지원(화양농공단지)(전환사업)		172,294	200,000	200,000	
농공단지 기업 맞춤형 특화지원사업(도비분담)		0	0	32,500	
여수오천 일반산단 중소기업 협동조합 지원		0	0	349,200	
원스톱지원		12,411	12,300	12,300	
여수산단 공동발전협의회 운영		81,768	88,270	86,320	
사회공헌사업 활성화		22,958	7,300	7,300	

□ 관련 예산사업 개요

사업명	지방산단 운영 지원
사업내용	산업단지 동향관리 각종회의 간담회 개최 공공시설 유지 및 관리
사업기간	2021년01월01일 ~ 2025년12월31일
지원형태	직접수행
지원조건	공공시설의 유지 관리
시행주체	여수시

사업명	농촌자원 복합산업화 지원(화양농공단지)(전환사업)
사업내용	단지내 공동이용시설 부대시설 등 노후화 시설물 개보수비 등
사업기간	2021년01월01일 ~ 2025년 12월31일
지원형태	기타
지원조건	농공단지의 개발 및 운영에 관한 통합지침에 따른 지원
시행주체	여수시

사업명	농공단지 기업 맞춤형 특화지원사업(도비분담)
사업내용	- 기업 성장단계별(기초기반형, 성장전략형, 혁신성장형) 지원 - 시제품 및 제품 고급화, 인증 등 기술사업화 지원 - 국내외 판로개척 지원(온라인몰 입점, 마케팅 지원 등)
사업기간	2021년01월01일 ~ 2025년 12월31일
지원형태	민간보조
지원조건	시·군 수요기업 조사서 제출(시군 → 도) 시 지원기업에 한함
시행주체	

사업명	여수오천 일반산단 중소기업 협동조합 지원
사업내용	오천산단 폐수처리장 운영비 지원 (폐기물처리비, 약품구입비, 전기료)
사업기간	2021년01월01일 ~ 2025년 12월31일
지원형태	
지원조건	중소기업협동조합법, 여수시 중소기업협동조합 육성 및 지원조례에 따른 지원
시행주체	

사업명	여수오천일반산단 재생사업
사업내용	노후산단 재생사업지구 지정을 위한 재생 및 재생시행계획 수립 용역 ○ 단지 인프라 확충 (3개 사업) 1. 산단 도로 확포장, 2. 관로 폐수처리시설 정비, 3. 주차장 조성 ○ 근로정주환경 개선(1개 사업) 1. 공원, 녹지 확충
사업기간	2018년01월01일 ~ 2023년 12월31일
지원형태	직접수행
지원조건	'17. 3. 28. 국토부 재생산단 지구선정
시행주체	

사업명	원스톱지원
사업내용	환경, 건축 관련 인허가 및 변경 신고의 신속처리
사업기간	2021년01월01일 ~ 2025년 12월 31일
지원형태	직접수행
지원조건	대기환경보전법, 물환경보전법, 폐기물관리법, 건축법
시행주체	산단지원과장

사업명	여수산단 공동발전협의회 운영
사업내용	공발협 운영 운영비지원 시민 포럼행사 추진비 지원
사업기간	2021년01월01일 ~ 2025년 12월 31일
지원형태	민간보조
지원조건	여수시·여수산단 공동발전협의회 지원 조례
시행주체	산단지원과

사업명	사회공헌사업 활성화
사업내용	- 지역사회 공헌사업 발굴유치 및 지원 (일자리 창출, 불우이웃 돕기, 기업 단체 동호회의 봉사 활동, 문화·예술 공연, 공공이용시설의 건립 등)
사업기간	2021년01월01일 ~ 2025년 12월 31일
지원형태	직접수행
지원조건	- 개별 사업에 의거 추진
시행주체	여수시(산단지원과)

단위사업

노사 안정 협조체계 구축

□ 목적 및 주요내용

○ 목적

- 유관기관 및 노·사간 협조체계 구축으로 건전한 노사문화 정착

○ 주요내용

- 근로자 복지회관 운영지원
- 노사민정활성화사업 추진 : 세미나, 간담회 회의 개최 등
- 산업재해 없는 안전한 여수를 위한시민걷기대회 지원

□ 관련 예산사업 내역

(단위:개, 천원)

사업명	회계구분	'19결산	'20예산	'21예산	비고 (세부사업수)
노사 안정 협조체계 구축	일반회계	63,015	86,860	167,074	2
노사 안정을 위한 협조 체계 구축		32,143	36,860	127,074	
노사민정협력 활성화 지 원		30,872	50,000	40,000	

□ 관련 예산사업 개요

사업명	노사 안정을 위한 협조체계 구축
사업내용	<ul style="list-style-type: none"> ○ 유관기관과의 정보공유 및 동향관리 ○ 노사정협의회 정비 및 운영 ○ 노사대표와의 간담회
사업기간	2021년01월01일 ~ 2025년12월31일
지원형태	직접수행
지원조건	공공기관의 소방안전 관리에 관한 규정 제15조, 여수시 노사민정협의회 설치 및 운영조례 제14조 근로복지기본법등
시행주체	여수시

사업명	노사민정협력 활성화 지원
사업내용	노사민정(실무)협의회 운영, 노사 관계 안정을 위한 사업 추진* * 2020년 : 1. 노사민정(실무)협의회 운영, 2. 고용평등 문화개선을 통한 건강한 기업문화 구축, 3. 노사분쟁, 갈등조정 SOS사업
사업기간	2021년01월01일 ~ 2025년12월31일
지원형태	자치단체보조
지원조건	국비 지원에 따른 지방비 매칭(시비 10,000천원)
시행주체	여수시, 노사민정위원회

단위사업

근로자 복지증진

□ 목적 및 주요내용

○ 목적

- 근로자 복지증진을 위한 노동상담소 운영 및 근로자의 날 행사, 근로자 한마음 체육대회 등 추진으로 근로자 복지증진
- 여수산단 고령 노동자의 취업기회 제공 일자리 확대

○ 주요내용

- 노동상담소 운영 지원 : 2개소(민주노총, 한국노총)
- 비정규직 노동센터 운영 지원 : 2개소(민주노총, 한국노총)
- 근로자의 날 행사 지원 : 2개단체(민주노총, 한국노총)
- 근로자 한마음 체육대회 : 1회
- 여수시 고문 공인노무사 운영 등
- 여수산단 고령자 일자리센터 운영
- 여수석유화학 안전체험장 건립 추진
- 여수산단 플랜트건설노조 화합행사

□ 관련 예산사업 내역

(단위:개, 천원)

사업명	회계구분	'19결산	'20예산	'21예산	비고 (세부사업수)
근로자 복지증진	일반회계	231,396	239,296	376,854	5
노동법률서비스 운영		123,548	130,248	131,832	
근로자의 날 행사		8,000	8,000	8,000	
근로자 한마음 행사		38,000	38,000	38,000	
일자리 지원		61,848	63,048	63,912	
이동노동자센터 운영		0	0	135,110	

□ 관련 예산사업 개요

사업명	노동법률서비스 운영
사업내용	<ul style="list-style-type: none"> ○ 노동상담소 운영 지원 ○ 여수시 고문공인노무사 운영 ○ 여수시 비정규직 노동센터 운영
사업기간	2021년01월01일 ~ 2025년12월31일
지원형태	민간보조
지원조건	여수시 고문 공인노무사 운영 조례, 근로복지기본법, 여수시 비정규직 근로자 권리보호 및 지원에 관한 조례
시행주체	여수시

사업명	근로자의 날 행사
사업내용	○ 근로자의 날 행사 1식
사업기간	2021년01월01일 ~ 2025년 12월31일
지원형태	민간보조
지원조건	근로복지기본법
시행주체	여수시

사업명	근로자 한마음 행사
사업내용	체육경기, 화합한마당
사업기간	2021년01월01일 ~ 2025년 12월31일
지원형태	민간보조
지원조건	근로복지기본법, 여수시 비정규직 근로자 권익보호 및 지원에 관한 조례
시행주체	여수시

사업명	일자리 지원
사업내용	직업상담, 직업소개, 직업지도, 구인 구직의 개척, 직업정보 제공 등
사업기간	2021년01월01일 ~ 2025년 12월31일
지원형태	기타
지원조건	65세 이상 고령근로자
시행주체	여수시

사업명	이동노동자쉼터 운영
사업내용	이동노동자 쉼터 운영
사업기간	2021년01월01일 ~ 2025년 12월31일
지원형태	직접수행
지원조건	제한조건 없음
시행주체	

단위사업

미래산업 환경 조성

□ 목적 및 주요내용

○ 목적

- 소재산업 고부가가치화 및 지역 중소기업 경쟁력 강화를 위한 첨단소재 산업 관련 상용화 지원 기반 구축
- 정부의 수소경제 구축에 따른 우리시 수소산업 발전 기반 구축
- CO2 고부가가치 활용산업 육성을 통해 석유화학 및 철강산업 사업 다각화, 중소기업 육성 및 지역경제 활성화 기여
- 핵심소재 국산화 개발 및 실증을 통한 전방산업 경쟁력 강화

○ 주요내용

- 수소 연료전지 충전소 설치(민간) 및 운영 지원
- 미래 신성장 동력 CO2 고부가가치 사업화 플랫폼 구축
- 고분자 감성소재 실증 지원 사업
- 분해성 고분자소재 상용화 기반구축
- 여수과학관 건립사업
- 폐플라스틱 자원화 소재개발 실증기반 조성사업
- 4차 산업혁명 촉진 및 신산업 육성 지원
- 폐촉매 업사이클링을 통한 대일소재 자원화 사업
- 첨단소재 융합제품 상용화 기반강화 사업

□ 관련 예산사업 내역

(단위:개, 천원)

사업명	회계구분	'19결산	'20예산	'21예산	비고 (세부사업수)
미래산업 환경 조성	일반회계	546,319	1,026,670	2,115,850	5
미래신성장동력 CO2 고 부가가치사업화 플랫폼 구축사업(국가직접사업)		461,700	350,720	320,720	
R&D 및 미래산업 육성		6,657	32,100	11,100	
4차 산업혁명 대응 및 신산업 육성		77,962	68,850	61,030	
폐플라스틱 자원화 소재 개발 실증기반 조성사업 (국가직접사업)		0	575,000	1,535,000	
첨단소재 융합제품 상용 화기반 강화사업(국가직 접사업)		0	0	188,000	

□ 관련 예산사업 개요

사업명	미래신성장동력 C02 고부가가치사업화 플랫폼 구축사업(국가직접사업)
사업내용	C02 활용제품의 상용화를 위한 센터 및 장비 구축 - 센터구축 및 장비
사업기간	2017년01월02일 ~ 2021년12월31일
지원형태	민간보조
지원조건	국비, 도비 지원에 따른 매칭
시행주체	

사업명	R&D 및 미래산업 육성
사업내용	- 4차산업 및 신산업, R&D사업 등 연관업에 행.재정 지원 - 국비건의사업 발굴 연구비 지원 - 국비건의 사업 자문 등
사업기간	2019년01월01일 ~ 2025년12월31일
지원형태	직접수행
지원조건	여수시4차산업혁명 촉진 및 신산업 육성지원 조례
시행주체	

사업명	4차 산업혁명 대응 및 신산업 육성
사업내용	- 4차 산업혁명 특강 - 수소연료전지차 충전소 운영 - 4차 산업혁명 지원센터 민간위탁 등
사업기간	2021년01월01일 ~ 2025년12월31일
지원형태	직접수행
지원조건	
시행주체	여수시

사업명	폐플라스틱 자원화 소재개발 실증기반 조성사업(국가직접사업)
사업내용	폐 플라스틱 자원화 실증기반 구축 및 관련 산업 생태계 조성 - 기반구축 : 실증센터 부지 확보(장비동 건립) 2,476㎡, 연면적 1,320㎡, 장비구축 - 기술지원 : 폐 플라스틱 자원화 산업 육성을 위한 기술개발 및 사업화 지원, 전문인력 양성 등
사업기간	2020년06월01일 ~ 2023년12월31일
지원형태	민간보조
지원조건	
시행주체	여수시 / 한국건설생활환경시험연구원

사업명	첨단소재 융합제품 상용화기반 강화사업(국가직접사업)
사업내용	고분자, 금속, 세라믹 등 첨단소재 관련 장비 성능 개선 및 기술지원을 통한 고부가가치 첨단소재 관련 기업 육성
사업기간	2020년01월01일 ~ 2022년 12월 31일
지원형태	민간보조
지원조건	
시행주체	산업통상자원부, 전남도, 여수시, 목포시, 순천시, 전남테크노파크

사업명	분해성 고분자소재 상용화 기반구축
사업내용	분해성 고분자 기업지원을 위한 센터 구축 및 실증 사업
사업기간	2021년01월01일 ~ 2023년 12월 31일
지원형태	민간보조
지원조건	
시행주체	산업통장자원부, 전남도, 여수시, 전남테크노파크

사업명	석유화학산업 고도화를 위한 실증 플랫폼 구축사업
사업내용	석유화학 공정·소재 실증센터 구축, 석유화학 고도화 원천기술 실증 및 미래기술 개발
사업기간	2022년01월01일 ~ 2026년 12월 31일
지원형태	민간보조
지원조건	국비, 도비 지원에 따른 매칭
시행주체	산업통상자원부, 전남도, 여수시, 한국화학연구원, 전남테크노파크

투 자 박 란 회 과

□ 성과계획 총괄표

가. 총괄

(단위:개, 천원)

부서명	성과계획				예산액		
	전략목표수	정책사업목표		단위사업수	예산액	전년도예산액	비교증감
		개수	지표수				
계	1	3	6	6	3,870,128	7,387,710	-3,517,582
투자박람회과	1	3	6	6	3,870,128	7,387,710	-3,517,582

나. 성과계획 및 자원비중

전략목표명 (부서명)	정책사업목표명	성과지표명	예산액 (천원)	비중(%)
우수기업 유치로 일자리 창출과 성공적인 박람회 사후활용 (투자박람회과)	국내·외 우수기업 유치 활성화로 일자리 창출 및 지역경제 활성화 기여	일자리 창출을 위한 투자유치 실적	3,757,182	100.00
		투자유치 홍보실적		
	성공적 박람회 사후 활용으로 도시 경쟁력 강화	박람회 유치기념관 방문객 수		
		박람회장 방문객 수		
	○ 남해안권 MICE 산업 선도도시 육성 ○ 국제도시간 교류 활성화를 통한 위상 제고	MICE 유치 인센티브 지원실적		
		교류실적		

전략목표	우수기업 유치로 일자리 창출과 성공적인 박람회 사후활용
[소관부서]	투자박람회과

1. 기본방향

<ul style="list-style-type: none"> ○ 전략적인 투자유치 마케팅 강화 ○ 일자리 창출형 기업 및 휴양·레저시설 유치 ○ 박람회 사후활용 활성화 기반 구축 ○ MICE 유치 활성화 ○ 국제도시 위상 제고
--

< 정책사업목표 현황 >

(단위:개, 천원)

정책사업목표	성과 지표수	단위 사업수	예산액
국내·외 우수기업 유치 활성화로 일자리 창출 및 지역경제 활성화 기여	2	2	85,740
성공적 박람회 사후 활용으로 도시 경쟁력 강화	2	2	2,805,747
○ 남해안권 MICE 산업 선도도시 육성 ○ 국제도시간 교류 활성화를 통한 위상 제고	2	2	865,695

2. 조직 및 인력현황

(단위 : 명)

부서명	정원				현원	계단위 직제명
	계	4급이상	5급	6급이하		
계	17	0	1	16	17	
투자박람회과	17	0	1	16	17	투자기획팀, 투자유치팀, MICE유치팀, 박람회활용팀, 국제협력팀

3. 예산현황

(단위 : 천원, %)

구 분	예 산 액		전년도예산액		비교증감	
		구성비		구성비		증감률
계	3,870,128	100.00 %	7,387,710	100.00 %	△3,517,582	△47.61%
정 책 사 업	3,757,182	97.08 %	7,240,255	98.00 %	△3,483,073	△48.11%
행 정 운 영 경 비	112,946	2.92 %	147,455	2.00 %	△34,509	△23.40%
인 력 운 영 비	52,881	1.37 %	79,572	1.08 %	△26,691	△33.54%
기 본 경 비	60,065	1.55 %	67,883	0.92 %	△7,818	△11.52%
재 무 활 동	0	0.00 %	0	0.00 %	0	0.00%

정책사업목표

국내.외 우수기업 유치 활성화로 일자리 창출 및 지역경제 활성화 기여

(1) 주요내용

- 투자환경 조성
 - 투자사업별 T/F팀 구성으로 원스톱 기업 민원(인허가 처리 등) 지원 시스템 구축
 - 원활한 기업유치를 위해 투자유치위원회 등을 통한 각종 규제제도 개선 건의
 - 투자유치 공무원 및 민간유공 포상으로 투자유치 활성화
- 국내.외 투자유치 활동
 - 투자유치 설명회 및 잠재투자자 방문 상담, 각종 행사시 투자상담 부스 운영을 통한 투자유치 유도
 - 투자기업 사후 관리를 통한 연관기업 투자유치 유도
- 산학연협력 컨설팅 및 투자기업 유치

(2) 성과지표 및 목표치 설정

< 성과지표별 목표치 설정 >

성과지표(단위)	지표 유형	가중 치	실적 및 목표치					측정 산식 또는 측정방법	자료수집 방법/출처	
			구분	'19	'20	'21	'22			'23
일 자리 창 출을 위 한 투 자 유 치 실 적 (건 / 억 원 / 명 / 개 소)	핵심	50	목표	16 / 16,382 / 1,500	7 / 12,227 / 1,627 / 17	8 / 13,000 / 1,650 / 17	8 / 13,000 / 1,650 / 17	8 / 13,000 / 1,650 / 17	투자협약체결 건수 / 투자금액 / 일 자리 창 출 / PM관리 기업 수	내부문서
			실적	6 / 11,645 / 1,550	0					
투자유치 홍보실적(건)	핵심	50	목표	50	124	127	130	130	투자유치 홍보 실적서류 건수	내부문서
			실적	89	0					

< 성과지표별 목표치 설정 근거 >

- 일자리 창출을 위한 투자유치 실적
 - 전년도 협약체결 자료
- 투자유치 홍보실적
 - 홍보실적 자료

정책사업목표	성공적 박람회 사후 활용으로 도시 경쟁력 강화
---------------	----------------------------------

(1) 주요내용

- 사후활용 활성화 사업

 - 여수청소녀해양교육원 건립
 - 박람회 홍보시설물 관리

(2) 성과지표 및 목표치 설정

< 성과지표별 목표치 설정 >

성과지표(단위)	지표 유형	가중 치	실적 및 목표치					측정 산식 또는 측정방법	자료수집 방법/출처	
			구분	'19	'20	'21	'22			'23
박람회 유치기념관 방문 객 수(명)	일반	50	목표	250,000	200,000	254,000	255,000	0	박람회 유치기념 관 방문객 수	내부문서
			실적	252,000	0					
박람회장 방문객 수(명)	일반	50	목표	2,350,000	26,000	30,000	35,000	39,000	박람회장 방문객 수	내부문서
			실적	3,384,414	0					

< 성과지표별 목표치 설정 근거 >

- 박람회 유치기념관 방문객 수

감염병의 예방 및 관리에 관한 법률 제49조 행사 및 집회를 제한하거나 금지토록 규정, 사회적거리
두기 캠페인 추진으로 목표하향

○ 박람회장 방문객 수

감염병의 예방 및 관리에 관한 법률 제49조 행사 및 집회를 제한하거나 금지토록 규정, 사회적거리
두기 캠페인 추진으로 목표하향

정책사업목표

- 남해안권 MICE 산업 선도도시 육성
- 국제도시간 교류 활성화를 통한 위상 제고

(1) 주요내용

- 자매·우호도시 상호 방문을 통한 국제도시간 교류 활성화 추진
 - 우리시 주요행사시 국제교류도시 대표단 초청
 - 국제교류도시 주요행사 우리시 대표단 파견
 - 공무원 상호교류(파견)
- 지속 가능한 지역특화 MICE 행사 개최
 - 2021 국제 섬 포럼 in Yeosu 개최
 - 2021 MICE 여수 포럼 개최
 - 지역특화 MICE 행사 개최
- MICE(회의, 전시회) 유치에 위한 인센티브 지원
 - 회의 개최 인센티브 지원
 - 전시회 개최 인센티브 지원
 - 해양 휴양도시 브랜드 창출을 위한 MICE 행사 인센티브 지원
- MICE 유치를 위한 홍보 마케팅 강화
 - 지역 MICE 역량강화 및 서포터즈 운영
 - MICE 관계자 초청 팸투어
 - MICE 산업 유치 상담 교류회 참가
 - MICE 유치 홍보 전시부스 운영
 - 해외 MICE 행사 참가

(2) 성과지표 및 목표치 설정

< 성과지표별 목표치 설정 >

성과지표(단위)	지표 유형	가중 치	실적 및 목표치					측정 산식 또는 측정방법	자료수집 방법/출처	
			구분	'19	'20	'21	'22			'23
MICE 유치 인센티브 지 원실적(건수/백만원)	핵심	50	목표	25/300	10/170	20/300	20/300	20/300	MICE 개최 인센티 브 지원 건수/지 원금액	내부문서
			실적	46	0					
교류실적(건)	핵심	50	목표	14	20	20	22	24	교류건수 및 통· 번역실적(15회당/ 교류1건)	내부문서
			실적	14	20					

< 성과지표별 목표치 설정 근거 >

○ MICE 유치 인센티브 지원실적

- 감염병의 예방 및 관리에 관한 법률 제49조 행사 및 집회를 제한하거나 금지토록 규정, 사회적거리
두기 캠페인 추진으로 목표하향

○ 교류실적

- 기준선과 동일

정책사업목표별 성과지표 현황

부서별	정책사업목표명	성과지표명(단위)	21년 목표치	지표종류		예산액 (천원)
				정량/ 정성	성격	
총 계						3,757,182
투자박람회 과	국내.외 우수기업 유치 활성화로 일자리 창출 및 지역경제 활성화 기 여	일자리 창출을 위한 투 자유치 실적(건/억원/명 /개소)	8/13,000/ 1,650/17	정량	결과	85,740
		투자유치 홍보실적(건)	127	정량	결과	
	성공적 박람회 사후 활 용으로 도시 경쟁력 강 화	박람회 유치기념관 방문 객 수(명)	254,000	정량	결과	2,805,747
		박람회장 방문객 수(명)	30,000	정량	결과	
	○ 남해안권 MICE 산업 선도도시 육성 ○ 국제도시간 교류 활 성화를 통한 위상 제고	MICE 유치 인센티브 지 원실적(건수/백만원)	20/300	정량	결과	865,695
		교류실적(건)	20	정량	결과	

단위사업

투자유치 환경 조성

□ 목적 및 주요내용

○ 목적

- 투자유치 환경 개선을 통한 국내·외 투자기업 유치 활성화

○ 주요내용

- 투자사업별 T/F팀 구성으로 원스톱 기업 민원(인허가 처리 등) 지원시스템 구축
- 원활한 기업유치를 위해 투자유치위원회 등을 통한 각종 규제제도 개선 건의
- 1부서 1투자 사업 추진 및 민간유공 포상으로 투자유치 활성화

□ 관련 예산사업 내역

(단위:개, 천원)

사업명	회계구분	'19결산	'20예산	'21예산	비고 (세부사업수)
투자유치 환경 조성	일반회계	19,088	16,945	16,690	1
투자유치 운영		19,088	16,945	16,690	

□ 관련 예산사업 개요

사업명	투자유치 운영
사업내용	-여수시 투자유치위원회 운영 -투자유치관련 관계기관 및 단체방문 업무협의 -투자유치 유공자 포상 등 -잠재적인 투자기업 주기적인 관리
사업기간	2021년01월01일 ~ 2025년12월31일
지원형태	직접수행
지원조건	-여수시 투자유치 촉진을 위한 지원 조례 및 동법 시행령
시행주체	여수시

단위사업

국내·외 투자유치 활동

□ 목적 및 주요내용

○ 목적

- 국내·외 투자유치 설명회 및 홍보를 통한 투자유치 총력 마케팅 강화

○ 주요내용

- 국내·외 투자기업 분야별 설명회(초청 및 방문) 및 잠재투자자- 방문 상담, 각종 행사시 투자상담 부스 운영으로 투자유치 유도
- 투자기업과의 정보 공유 및 호텔 등 기업인 방문 숙박업소 홍보자료 제공
- 투자기업 사후 관리를 통한 연관 기업 투자유치 유도
- 투자증액 촉진 및 애로고충사항 발굴을 위한 찾아가는 상담서비스 추진 등

□ 관련 예산사업 내역

(단위:개, 천원)

사업명	회계구분	'19결산	'20예산	'21예산	비고 (세부사업수)
국내·외 투자유치 활동	일반회계	58,104	74,275	69,050	1
투자기업 유치홍보		58,104	74,275	69,050	

□ 관련 예산사업 개요

사업명	투자기업 유치홍보
사업내용	-투자 홍보물(책자, 동영상, 리플릿 등) 제작 -각종 기업박람회 참여, 국내외 투자설명회 개최 및 투자홍보 -인센티브 지원 기업 사후관리 및 지도점검
사업기간	2021년01월01일 ~ 2025년12월31일
지원형태	직접수행
지원조건	-외국인 투자 촉진법 및 동법 시행령 -전라남도 기업 및 투자유치 촉진조례 및 동법 시행령 -여수시 투자유치촉진을 위한 지원 조례 및 동법 시행령
시행주체	투자박람회과

단위사업

여수박람회 사후 활용 활성화

□ 목적 및 주요내용

○ 목적

해양박람회 특구내 시설물을 활용하는 다양한 행사 유치 등
박람회장 활성화

○ 주요내용

- 박람회 사후활용 활성화를 위한 보조금 지원
- 박람회장 내 행사 유치 및 개최 지원

□ 관련 예산사업 내역

(단위:개, 천원)

사업명	회계구분	'19결산	'20예산	'21예산	비고 (세부사업수)
여수박람회 사후 활용 활성화	일반회계	354,247	62,980	2,700,837	4
여수박람회 사후 활용 지원		215,569	22,980	23,890	
박람회 사후활용 행사 지원		138,678	40,000	30,000	
여수 청소년해양교육원 운영		0	0	2,616,947	
여수 청소년해양교육원 개원 행사		0	0	30,000	

□ 관련 예산사업 개요

사업명	여수박람회 사후 활용 지원
사업내용	- 박람회장 사후활용 관련 관계기관 업무 협의 - 박람회장 활성화를 위한 홍보활동 추진 및 지원
사업기간	2021년01월01일 ~ 2025년12월31일
지원형태	직접수행
지원조건	
시행주체	여수시

사업명	박람회 사후활용 행사 지원
사업내용	- 여수세계박람회 사후활용 사업 추진에 따른 지방보조금 지원
사업기간	2021년01월01일 ~ 2025년 12월31일
지원형태	기타
지원조건	
시행주체	여수시

사업명	여수 청소년해양교육원 운영
사업내용	
사업기간	2021년01월01일 ~ 2025년 12월31일
지원형태	
지원조건	
시행주체	

사업명	여수 청소년해양교육원 개원 행사
사업내용	
사업기간	2021년01월01일 ~ 2025년 12월31일
지원형태	
지원조건	
시행주체	

단위사업

여수박람회 기념사업 운영

□ 목적 및 주요내용

○ 목적

- 2012여수세계박람회의 정신을 계승·발전시키기 위한 기념사업 발굴 추진

○ 주요내용

- 박람회 기념사업 발굴을 위한 관련부처 업무협의 및 벤치마킹
- 박람회 유치기념관 및 홍보시설물 유지, 관리

□ 관련 예산사업 내역

(단위:개, 천원)

사업명	회계구분	'19결산	'20예산	'21예산	비고 (세부사업수)
여수박람회 기념사업 운영	일반회계	290,151	300,980	104,910	3
여수박람회 기념사업 운영 지원		1,700	1,700	1,700	
여수박람회 홍보 시설물 유지 관리		288,451	49,280	36,660	
여수박람회 시설물 유지 관리 지원		0	250,000	66,550	

□ 관련 예산사업 개요

사업명	여수박람회 기념사업 운영 지원
사업내용	- 박람회 기념사업 업무 추진을 위한 국내여비 - 관련부처 업무 협의를 위한 국내여비
사업기간	2021년01월01일 ~ 2025년 12월 31일
지원형태	
지원조건	
시행주체	여수시

사업명	박람회 종사자 흥커밍데이 행사
사업내용	- 1박 2일로 진행 - 기념식, 만찬 - 박람회장 및 관광지 시찰 등
사업기간	2020년01월01일 ~ 2025년 12월 31일
지원형태	
지원조건	
시행주체	

사업명	여수박람회 홍보 시설물 유지 관리
사업내용	<ul style="list-style-type: none"> - 박람회 홍보 시설물 정비 및 관리 - 유치기념관 건물 보수 - 박람회장 시설물 보수 지원 - 유치기념관 제습기 구입
사업기간	2021년01월01일 ~ 2025년12월31일
지원형태	직접수행
지원조건	
시행주체	여수시

사업명	여수박람회 시설물 유지 관리 지원
사업내용	○ 박람회장 시설물 철거 및 보수 등 지원
사업기간	2021년01월01일 ~ 2021년12월31일
지원형태	민간보조
지원조건	○ 시비, 도비
시행주체	

단위사업

남해안권 마이스 산업 선도도시 육성

□ 목적 및 주요내용

○ 목적

- 2012여수세계박람회 개최를 계기로 확충된 관광인프라를 기반으로 MICE산업을 육성하고, 지역경제 활성화에 도모
- MICE 산업 유치 활동을 통한 남해안권 MICE 산업 선도 도시로 발전

○ 주요내용

- MICE 관련 인프라 구축 및 지원
- MICE 유치에 따른 인센티브 지원
- MICE 유치 홍보활동 전개 등

□ 관련 예산사업 내역

(단위:개, 천원)

사업명	회계구분	'19결산	'20예산	'21예산	비고 (세부사업수)
남해안권 마이스 산업 선도 도시 육성	일반회계	785,110	734,825	748,915	1
MICE 기반 구축 및 육성		785,110	734,825	748,915	

□ 관련 예산사업 개요

사업명	MICE 기반 구축 및 육성
사업내용	<ul style="list-style-type: none"> ○ MICE 관련 각종 회의, 전시회, 지역특화 MICE행사 등 - 주요내용 : 여수시 MICE 개최 인센티브 지원 추진 ○ 마이스 관계자 초청 팸투어 연 4회(분기별, 필요시 수시) ○ 국내외 MICE 행사 참가(4개소) 및 상담교류회(서울·경기) 추진 등 ○ MICE 행사기획 추진(국제 섬 포럼 in Yeosu, MICE 여수포럼) ○ MICE 전문인력(서포터즈) 양성을 통한 MICE 산업 인적 네트워크 구축
사업기간	2021년01월01일 ~ 2025년12월31일
지원형태	직접수행
지원조건	<ul style="list-style-type: none"> ○ MICE 개최 인센티브 지원대상 - 회 의 : 등록기준 150명 이상, 2일 이상, 여수개최 MICE 행사 - 전시회 : 참가업체 40개이상, 부스규모 60부스 이상 - 지역특화 MICE 행사 : 휴양과 힐링이 접목된 MICE행사
시행주체	여수시

단위사업

국제 도시간 교류 활성화

□ 목적 및 주요내용

○ 목적

- 국제도시간 교류 활성화

○ 주요내용

- 우리시 주요행사시 국제교류도시 대표단 초청
- 국제교류도시 주요행사 우리시 대표단 파견
- 공무원 상호교류

□ 관련 예산사업 내역

(단위:개, 천원)

사업명	회계구분	'19결산	'20예산	'21예산	비고 (세부사업수)
국제 도시간 교류 활성화	일반회계	97,109	142,750	116,780	4
국제화 업무 지원		54,609	100,250	74,280	
해외 의료 봉사활동		30,000	30,000	30,000	
한.중 자매도시 국제 친선 탁구대회		7,500	7,500	7,500	
한.중.일 국제교류 도시 바둑대회		5,000	5,000	5,000	

□ 관련 예산사업 개요

사업명	국제화 업무 지원
사업내용	국제 자매우호도시 대표단 초청, 국제자매우호도시 주요행사 참가 등 국제교류업무 추진
사업기간	2021년01월01일 ~ 2025년12월31일
지원형태	직접수행
지원조건	시비 100%
시행주체	여수시

사업명	해외 의료 봉사활동
사업내용	○ 주요내용 - 현지 의료봉사 활동 - 의약품, 생필품 등 구호품 전달 등
사업기간	2021년01월01일 ~ 2025년12월31일
지원형태	민간보조
지원조건	시비 100%
시행주체	(사)여수지구촌사랑나눔회

사업명	한.중 자매도시 국제 친선 탁구대회
사업내용	한.중 자매도시 국제 친선 탁구대회
사업기간	2021년01월01일 ~ 2025년 12월 31일
지원형태	민간보조
지원조건	시비 100%
시행주체	

사업명	한.중.일 국제교류 도시 바둑대회
사업내용	한.중.일 국제교류 도시 바둑대회
사업기간	2021년01월01일 ~ 2025년 12월 31일
지원형태	민간보조
지원조건	시비 100%
시행주체	

인 구 일 자 리 과

□ 성과계획 총괄표

가. 총괄

(단위:개, 천원)

부서명	성과계획				예산액		
	전략목표수	정책사업목표		단위사업수	예산액	전년도예산액	비교증감
		개수	지표수				
계	1	3	3	3	12,775,133	9,911,975	2,863,158
인구일자리과	1	3	3	3	12,775,133	9,911,975	2,863,158

나. 성과계획 및 자원비중

전략목표명 (부서명)	정책사업목표명	성과지표명	예산액 (천원)	비중(%)
시민중심의 시민이 행복하고 공감하는 일자리 창출 (인구일 자리과)	시민이 행복한 맞춤형 일자리 창출	일자리 창출 실적 제고	12,706,737	100.00
	사회적경제 생태계 조성하여 취약계층 일자리 창출 및 사회 서비스 제공으로 사회 통합과 지역경제 발전 도모	사회적경제기업 발굴 실적 제고		
	인구유입을 통한 도 시경쟁력 강화 및 남 해안 중심도시로서의 위상 확립	인구유입 실적		

전략목표	시민중심의 시민이 행복하고 공감하는 일자리 창출
[소관부서]	인구일자리과

1. 기본방향

○ 청년, 여성, 중장년, 노인층 맞춤형 일자리사업 창출
○ 민간부문과 연계한 일자리 확대
○ 사회적경제기업 육성 및 지원

< 정책사업목표 현황 >

(단위:개, 천원)

정책사업목표	성과 지표수	단위 사업수	예산액
시민이 행복한 맞춤형 일자리 창출	1	1	8,575,693
사회적경제 생태계 조성하여 취약계층 일자리 창출 및 사회서비스 제공으로 사회통합과 지역경제 발전 도모	1	1	1,837,584
인구유입을 통한 도시경쟁력 강화 및 남해안 중심도시로서의 위상 확립	1	1	2,293,460

2. 조직 및 인력현황

(단위 : 명)

부서명	정원				현원	계단위 직제명
	계	4급이상	5급	6급이하		
계	17	0	1	16	14	
인구일자리과	17	0	1	16	14	일자리정책팀, 일자리창출팀, 지역공동체팀, 인구정책팀

3. 예산현황

(단위 : 천원, %)

구 분	예산액		전년도예산액		비교증감	
		구성비		구성비		증감률
계	12,775,133	100.00 %	9,911,975	100.00 %	2,863,158	28.89%
정책사업	12,706,737	99.46 %	9,843,590	99.31 %	2,863,147	29.09%
행정운영경비	68,396	0.54 %	68,385	0.69 %	11	0.02%
인력운영비	20,142	0.16 %	13,168	0.13 %	6,974	52.96%
기본경비	48,254	0.38 %	55,217	0.56 %	△6,963	△12.61%
재무활동	0	0.00 %	0	0.00 %	0	0.00%

정책사업목표

시민이 행복한 맞춤형 일자리 창출

(1) 주요내용

- 시민이 행복한 일자리창출 컨트롤 타워 역할 강화
- 여수형 청년일자리 중점 발굴 및 육성
- 정부·전남도 일자리 공모사업 대응 추진
- 중·장년층 직접일자리사업 추진

(2) 성과지표 및 목표치 설정

< 성과지표별 목표치 설정 >

성과지표(단위)	지표 유형	가중 치	실적 및 목표치					측정 산식 또는 측정 방법	자료 수집 방법 / 출처	
			구분	'19	'20	'21	'22			'23
일 자리 창 출 실적 제 고 (명)	핵심	100	목표	1,000	1,000	1,000	1,000	0	일 자리 창 출 수	팀 별 실적 수 합
			실적	1,000	0					

< 성과지표별 목표치 설정 근거 >

- 일자리 창출 실적 제고
 - 일자리사업 계획서

정책사업목표

사회적경제 생태계 조성하여 취약계층 일자리 창출 및 사회 서비스 제공으로 사회통합과 지역경제 발전 도모

(1) 주요내용

- 마을기업 육성
- 사회적기업 육성
- 공유경제 촉진
- 마을공동체만들기 육성

(2) 성과지표 및 목표치 설정

< 성과지표별 목표치 설정 >

성과지표(단위)	지표 유형	가중 치	실적 및 목표치					측정 산식 또는 측정방법	자료수집 방법/출처	
			구분	'19	'20	'21	'22			'23
사회적경제기업 발굴 실적 제고(개소)	일반	100	목표	0	29	29	29	0	발굴된 사회적경제기업 수	문서등록대장
			실적	0	0					

< 성과지표별 목표치 설정 근거 >

- 사회적경제기업 발굴 실적 제고
 - 기준선과 동일(29개소)

정책사업목표

인구유입을 통한 도시경쟁력 강화 및 남해안 중심도시로서의 위상 확립

(1) 주요내용

- 인구 증가시책 발굴 및 추진
- 인구의 날 기념행사 및 공모전 추진
- 인구시책 홍보

(2) 성과지표 및 목표치 설정

< 성과지표별 목표치 설정 >

성과지표(단위)	지표 유형	가중 치	실적 및 목표치					측정 산식 또는 측정 방법	자료 수집 방법 / 출처	
			구분	'19	'20	'21	'22			'23
인구유입 실적(명)	핵심	100	목표	0	500	500	500	0	인구유입 동건수 홍보활동	내부자료
			실적	0	0					

< 성과지표별 목표치 설정 근거 >

- 인구유입 실적
 - 기준선과 동일(500명)

정책사업목표별 성과지표 현황

부서별	정책사업목표명	성과지표명(단위)	21년 목표치	지표종류		예산액 (천원)
				정량/ 정성	성격	
총 계						12,706,737
인구일자리 과	시민이 행복한 맞춤형 일자리 창출	일자리 창출 실적 제고(명)	1,000	정량	결과	8,575,693
	사회적경제 생태계 조성 하여 취약계층 일자리 창출 및 사회서비스 제 공으로 사회통합과 지역 경제 발전 도모	사회적경제기업 발굴 실 적 제고(개소)	29	정량	투입	1,837,584
	인구유입을 통한 도시경 쟁력 강화 및 남해안 중 심도시로서의 위상 확립	인구유입 실적(명)	500	정량	투입	2,293,460

단위사업

공공분야 일자리 제공

□ 목적 및 주요내용

○ 목적

- 시민이 행복하고 공감하는 일자리 창출
- 청년, 여성, 중장년, 노인층 맞춤형 일자리사업 창출

○ 주요내용

- 시민이 행복한 일자리창출 컨트롤 타워 역할 강화
- 여수형 청년일자리 중점 발굴 및 육성
- 정부·전남도 일자리 공모사업 대응 추진
- 중·장년층 직접일자리사업 추진

□ 관련 예산사업 내역

(단위:개, 천원)

사업명	회계구분	'19결산	'20예산	'21예산	비고 (세부사업수)
공공분야 일자리 제공	일반회계	7,916,580	6,568,904	8,558,893	27
공공근로사업		2,575,810	2,649,308	2,384,323	
지역공동체 일자리사업		543,878	453,446	400,000	
전남 청년 근속장려금		881,518	400,000	513,000	
청년 희망디딤돌 통장사업		39,800	123,600	500,400	
일자리지원종합센터 운영		67,008	52,414	26,334	
일자리 박람회		28,070	38,700	8,360	
청년 일자리 창출		108,601	126,920	85,905	
공공부문 일자리창출		533,987	629,045	614,728	
청년지원센터 운영		39,801	45,747	81,480	
전남형 4050 희망 일자리장려금 지원사업		27,580	96,000	63,500	
신중년 사회공헌 사업		153,767	0	235,440	
지역주도형 청년일자리사업(전남 청년 마을로 프로젝트)		1,481,024	920,000	829,090	
청년도전 창업 지원사업		190,000	190,000	190,000	
직업소개사업소 관리사업		1,920	1,920	1,600	
청년 취업자 주거비 지원 사업		83,600	99,600	200,400	
지역주도형 청년일자리사업(청년 창직전문가 양성 사업)		670,310	422,400	422,400	
지역주도형 청년일자리사업(전남 청년 농수산 유통활동가 육성사업)		229,200	86,304	102,325	
신중년 경력형 일자리사업		160,706	0	693,958	

사업명	회계구분	'19결산	'20예산	'21예산	비고 (세부사업수)
신중년 잡매칭 지원사업		100,000	0	100,000	
청년 희망학교 운영		0	80,000	80,000	
여수 청년 페스타 지원		0	20,000	20,000	
꿈뜨락몰 청년상인 붐업 (Boom-UP)사업		0	0	50,000	
지역주도형 청년일자리 사업(청년 job 매칭프로 젝트-취업지원 희망 사 다리)		0	133,500	133,500	
전남 청년 구직활동수당 지원사업		0	0	420,000	
조기취업형 계약학과 선 도대학 육성사업		0	0	45,750	
지역방역 일자리 사업		0	0	270,000	
청년 재직자 내일채움 공제 가입장려금 지원사 업		0	0	86,400	

□ 관련 예산사업 개요

사업명	공공근로사업
사업내용	<ul style="list-style-type: none"> ○ 공공근로 우수사업 발굴시행 ○ 공공근로사업 참여자 취업알선 ○ 청소년 직장체험 연수제 실시
사업기간	2021년01월01일 ~ 2025년 12월31일
지원형태	직접수행
지원조건	○ 참여대상 : 가구소득이 기준중위소득의 60% 이하이면서 재산이 2억원 이하인 자
시행주체	여수시

사업명	지역공동체 일자리사업
사업내용	<ul style="list-style-type: none"> ○ 지역특산물 상품화 및 전통기술습득 사업 ○ 다문화가정 지원사업 ○ 마을가꾸기 및 지역유희공간시설 활용사업
사업기간	2021년01월01일 ~ 2025년 12월31일
지원형태	직접수행
지원조건	○ 만18세 이상인 근로능력자로서 가구소득이 기준중위소득 60% 이하 이면서 재산이 2억원 이 하인 자
시행주체	여수시

사업명	전남 청년 근속장려금
사업내용	<ul style="list-style-type: none"> ○ 4년간 1인당 최대 2,000만원 지원(청년 1,500, 기업 500) ○ 취업장려금(1년차) : 청년 300만원, 기업 200만원 ○ 고용유지금(2년차) : 청년 300만원, 기업 150만원 ○ 근속장려금(3년차) : 청년 400만원, 기업 150만원 ○ 장기근속금(4년차) : 청년 500만원
사업기간	2021년01월01일 ~ 2025년12월31일
지원형태	자치단체보조
지원조건	<ul style="list-style-type: none"> ○ 기업 : 여수시 소재 5~300인 미만인 기업 ○ 청년 : 전남에 주소를 둔 만 18세 이상 39세 이하로 중소기업에 취업한 자
시행주체	여수시

사업명	청년 희망디딤돌 통장사업
사업내용	<ul style="list-style-type: none"> ○ 신청대상 : 본인소득이 월 평균 200만원 이하이고, 가구소득인정액이 기준중위소득 120% 이하 ○ 지원내용 : 저축기간 3년(36개월), 1인당 월적립금 200천원(본인 100, 지원 100) ○ 사용용도 : 구직활동비, 창업자금, 주거비, 학자금 대출상환등
사업기간	2021년01월01일 ~ 2025년12월31일
지원형태	
지원조건	<ul style="list-style-type: none"> ○ 공고일 현재 여수시에 주소를 둔 만 18세 이상 만 39세 이하인 자 ○ 공고일 기준 최근 180일 동안 90일 이상 근로경력이 있는 자 ○ 본인소득이 월평균 200만원 이하이고, 가구소득인정액이 기준중위소득 120% 이하
시행주체	

사업명	일자리지원종합센터 운영
사업내용	구인, 구직자간 취업알선 상담 및 만남의 날 행사 등 일자리 원스톱 서비스 제공
사업기간	2021년01월01일 ~ 2025년12월31일
지원형태	직접수행
지원조건	구인, 구직자 모두
시행주체	여수시

사업명	일자리 박람회
사업내용	채용 면접, 취업 창업 컨설팅, 일자리 정보제공, 정책홍보
사업기간	2021년01월01일 ~ 2025년12월31일
지원형태	직접수행
지원조건	행사주관기관 지정을 통한 사업 추진
시행주체	여수시

사업명	청년 일자리 창출
사업내용	<ul style="list-style-type: none"> - 청년활동가 워크숍 : 청년활동가 활동지원으로 청년정책 발굴 - 청소년 및 청년 창직 아카데미 : 신직업을 창출하는 창의적인 일자리 발굴 프로그램 - 청년커뮤니티 활동비 지원사업 : 청년 소규모 모임의 활동비를 지원 - 청년 벤치마킹 원정대 운영 : 청년에게 여행 및 체험의 기회 제공 - 청년 소상공인 맞춤형 방문 컨설팅 지원 : 청년 초기창업가 지원
사업기간	2021년01월01일 ~ 2025년 12월 31일
지원형태	직접수행
지원조건	- 여주시 청년(19세 이상 39세 이하)
시행주체	여주시

사업명	공공부문 일자리창출
사업내용	대학생 행정인턴 인건비 관광 및 연관사업 사업체 조사 인건비
사업기간	2021년01월01일 ~ 2025년 12월 31일
지원형태	직접수행
지원조건	인건비
시행주체	여주시

사업명	청년몰 조성 및 활성화
사업내용	<ul style="list-style-type: none"> -(활성화지원/3억원) 공동마케팅, 홍보, 매뉴얼개발 및 공동상품 개발 등 -(확장지원/10억원) 기반시설 보강, 공동전시 판매장, 작은영화관 등
사업기간	2018년01월01일 ~ 2024년 12월 31일
지원형태	직접수행
지원조건	
시행주체	

사업명	청년지원센터 운영
사업내용	- 청년지원센터 및 직원 인건비 및 운영비 지원
사업기간	2021년01월01일 ~ 2025년 12월 31일
지원형태	
지원조건	- 여주시 청년발전 기본 조례 제20조(청년지원센터의 설치, 운영)
시행주체	여주시

사업명	전남형 4050 희망 일자리장려금 지원사업
사업내용	고용유지금:기업에 총5백만원 지급(매달 50만원씩 10개월) 취업장려금:취업자에게 총3백만원 지급(매달 30만원씩 10개월)
사업기간	2021년01월01일 ~ 2025년 12월31일
지원형태	직접수행
지원조건	40~59세 이하를 신규채용하는 경우 4명까지 신청가능
시행주체	여수시

사업명	전남 청년 일자리카페 운영사업
사업내용	취업상담, 멘토링, 현장견학, 전문가 컨설팅, 기업 취업연계
사업기간	2021년01월01일 ~ 2025년 12월31일
지원형태	
지원조건	-
시행주체	

사업명	신중년 사회공헌 사업
사업내용	사회공헌활동지원사업 참여자에 대한 활동비 지원 및 운영기관 위탁사업비 등 지원
사업기간	2021년01월01일 ~ 2025년 12월31일
지원형태	자치단체보조
지원조건	○ 활동실비 1일 4시간 이상 8천원(식비 5천원, 교통비 3천원) 1일 1시간 이상 4시간 미만 3천원(교통비) ○ 참여수당 : 활동시간 1시간당 2천원
시행주체	여수시

사업명	지역주도형 청년일자리사업(전남 청년 마을로 프로젝트)
사업내용	마을로 사업장에 배치된 청년활동가의 급여 및 활동수당 지원, 사업장 사업주 4대 보험료 지원
사업기간	2021년01월01일 ~ 2025년 12월31일
지원형태	민간보조
지원조건	청년활동가는 여수지역 거주(예정)하는 미취업 청년(만19세 ~ 39세) 마을사업장은 청년들이 활동할 수 있는 마을 공동체 및 마을기업, 사회적 기업 등
시행주체	

사업명	청년도전 창업 지원사업
사업내용	- 청년의 혁신적인 아이디어를 사업화 할 수 있도록 예비창업자 초기 컨설팅, 시제품개발비 등 창업 비용 지원 - 창업 기반이 약한 초기 창업자에게 교육과 컨설팅을 통해 사업 안정화 지원
사업기간	2021년01월01일 ~ 2025년 12월31일
지원형태	민간보조
지원조건	- 여수시에 거주하는 19세 이상 39세 이하 청년 10명(팀) - 최종선정 후 여수시에 창업이 가능한 예비창업자(팀) 또는 초기창업자(팀) ※ 예비창업자(팀) : 공고일 현재 개인사업자 또는 법인 사업 등록을 아니한 자로서 본 사업 협약기간 내에 창업이 가능한 팀 ※ 초기창업자(기업) : 공고일 현재 1년 미만인 개인사업자 또는 법인사업자
시행주체	

사업명	지역주도형 청년일자리사업(전남 청년 내일로 사업)
사업내용	내일로 참여기관 사업주 4개 보험료 지원, 청년 근무자 급여 및 활동수당 지원
사업기간	2021년01월01일 ~ 2025년 12월31일
지원형태	민간보조
지원조건	청년은 여수지역 거주하는 미취업 청년(만18세 ~ 39세) 내일로 사업장은 관내 비영리법인.단체, 공사, 출연기관
시행주체	

사업명	직업소개사업소 관리사업
사업내용	○ 직업소개사업소 등록 및 변경 민원 ○ 직업소개사업소 관리 감독
사업기간	2021년01월01일 ~ 2025년 12월31일
지원형태	직접수행
지원조건	
시행주체	여수시

사업명	청년 취업자 주거비 지원 사업
사업내용	도내 거주 만 18세 ~ 39세 이하의 중소기업 근로청년에게 전세대출금 이자 및 월세 일부 지원
사업기간	2021년01월01일 ~ 2025년 12월31일
지원형태	
지원조건	만18세~39세 이하의 중소기업 근로청년 - 전세(대출금 5천만원 이상) 또는 월세 주택 거주자 - 가구소득인정액이 기준중위소득 150% 이하 * 국가 및 지자체로부터 주거지원 대상자는 제외
시행주체	

사업명	지역주도형 청년일자리사업(청년 창직전문가 양성 사업)
사업내용	- 창직창업 교육 및 그룹컨설팅, 창직형 창업 맞춤형 컨설팅, 창업지원금 등 지원
사업기간	2021년01월01일 ~ 2025년 12월31일
지원형태	민간보조
지원조건	- 만 18세이상 39세이하 청년 - 여수시에 거주하며 창업을 희망하는 미취업 청년 - 수도권 및 타지역 미취업 청년으로 여수시에 사업등록(예정)인 예비창업자
시행주체	

사업명	지역주도형 청년일자리사업(전남 청년 농수산 유통활동가 육성사업)
사업내용	사업장 체결된 농수축협에 배치된 청년 유통활동가 인건비 및 교통·숙박비 지원 사업장 사업주 4대 보험료 지원
사업기간	2021년01월01일 ~ 2025년 12월31일
지원형태	
지원조건	청년은 여수에 거주하는 만18세 이상 39세 이하 미취업 청년 사업장은 농수축산업 협동조합
시행주체	

사업명	대학생 행정인턴 사업
사업내용	다양한 행정 및 사회 경험 제공 등 행정인턴
사업기간	2021년01월01일 ~ 2025년 12월31일
지원형태	직접수행
지원조건	
시행주체	

사업명	신중년 경력형 일자리 사업
사업내용	신중년 경력활용 지역서비스 일자리사업 참여자에 대한 인건비 및 수행기관 운영비 지원
사업기간	2021년01월01일 ~ 2025년 12월31일
지원형태	자치단체보조
지원조건	근무시간 : 1일 8시간 이내 임금단가 : 최저임금 범위 내('19년 8,350원)
시행주체	여수시

사업명	신중년 잡매칭 지원사업
사업내용	경력 퇴직자 : 구직 상담 지원, 일자리 연계 등 구인중소기업 : 경력 퇴직자 연계, 채용보조금 지원
사업기간	2021년01월01일 ~ 2025년 12월31일
지원형태	자치단체보조
지원조건	
시행주체	여수시

사업명	청년 희망학교 운영
사업내용	분야별 3개월 과정 프로그램 운영 - 취업지원 : 기업이 원하는 인력 양성 교육 프로그램 운영(job 매칭) - 진로탐색 : 취업 직종에 대해 현장실습, 사업장견학 등 프로그램 운영 - 자기계발 : 청년이 선호하는 문화예술, 커뮤니티, 현장체험 등 프로그램 운영
사업기간	2021년01월01일 ~ 2025년 12월31일
지원형태	
지원조건	여수시 거주 청년 19세 이상 39세 이하
시행주체	

사업명	여수 청년 페스타 지원
사업내용	청년 희망 토크콘서트, 청년문화 콘서트, 취창업 홍보관, 청년마켓 Zone
사업기간	2021년01월01일 ~ 2025년 12월31일
지원형태	
지원조건	사업계획서 의거 지원
시행주체	

사업명	지역주도형청년일자리사업(여수형 청년 잡다(job多)방 운영)
사업내용	- 상설 프로그램(공간관리 및 일반프로그램 직접 운영) : 스터디그룹 멘토링, 진로탐색, 개인별 취업 컨설팅(이력서, 자소서) - 특별 프로그램(위탁이나 공모 진행) : 모의면접, 취업특강(NCS 취업전략, 이미지 메이킹, 등)
사업기간	2021년01월01일 ~ 2025년 12월31일
지원형태	
지원조건	
시행주체	

사업명	여수시 청년일자리 카페 운영
사업내용	○ 상설 프로그램(공간관리 및 일반프로그램 직접 운영) : 스터디그룹 멘토링, 진로탐색, 개인별 취업 컨설팅(이력서, 자소서) ○ 특별 프로그램(위탁이나 공모 진행) : 모의면접, 취업특강(NCS 취업전략, 이미지 메이킹, 등)
사업기간	2021년01월01일 ~ 2025년12월31일
지원형태	
지원조건	여수시 거주 청년 19세~39세
시행주체	

사업명	꿈뜨락몰 청년상인 붐업(Boom-UP)사업
사업내용	○ 점포 임차료 및 공공요금 일부, 홍보비 지원 - 임차료 50% 지원 : 32백만원(6월~12월/7개월) - 공공요금 지원 : 월 50만원*12개월 = 6백만원 - 홍보지원 : 12백만원 - 컨설팅 지원 : 10백만원
사업기간	2021년01월01일 ~ 2025년12월31일
지원형태	
지원조건	청년몰 청년상인
시행주체	

사업명	지역주도형 청년일자리사업(청년 job 매칭프로젝트-취업지원 희망 사다리)
사업내용	- 청년 구직자 대상 교육 프로그램 운영 · 직무교육 : OA, 디자인, 세무, 회계, 마케팅 등 분야별 실무 전문교육 · 컨설팅 : 미술심리검사, 진로탐색 프로그램 등 * 자율지원 : 정보 공유와 맞춤형 상담 등을 통한 사후관리 - 중소기업-청년 일자리 매칭 · 청년 구직자 및 구인 희망 기업 간 일자리 매칭 * 온라인 참여자 접수 및 공공기관 지원 사업 중복 수혜 방지를 위해
사업기간	2021년01월01일 ~ 2025년12월31일
지원형태	
지원조건	청년을 정기적으로 신규 채용한 중소기업 및 사회적기업 최저임금 및 사회보험 가입 등 근로기준법 준수 사업장
시행주체	

사업명	전남 청년 구직활동수당 지원사업
사업내용	○ (청년구직활동수당) 월 50만원 × 6개월(1인 최대 300만원) ○ (구직성공금) 지원금 수급 중 취업하여, 3개월간 근무 시 50만원 지원 ○ (취업 관련 서비스) 수요조사에 따라 심리상담, 컨설팅, 취·창업
사업기간	2021년01월01일 ~ 2025년12월31일
지원형태	
지원조건	○ 여수시 거주 기준중위소득 150% 미만 만 18~34세 청년 중 졸업,수료,종퇴 후 2년이 경과한 미취업 청년 - (거주지) 신청일 기준 주민등록 상 주소지가 여수시인 자 - (나이) 공고일 기준 만 18세 이상 만 34세 이하인 자 - (졸업 후 기간) 공고일 기준 최종학력 졸업·수료·종퇴 후 2년 경과된 자 - (미취업) 고용보험
시행주체	

사업명	조기취업형 계약학과 선도대학 육성사업
사업내용	? 총사업비 : 275,000천원(도비 96,250 시·군비 41,250 기업 68,750 학생 68,750) - 우리시 25,500 - 조기취업형 계약학과 재학생(2학년) 등록금 일부 지원 ? 재원비율 : 도비 35%, 시비 15%, 기업 25%, 학생 25%
사업기간	2021년01월01일 ~ 2023년02월28일
지원형태	
지원조건	재학생 등록금 지원 - 1학년 국비전액, 2·3학년 일부 지원 - 대학생 1인당 750천원(매년) - 5,000천원
시행주체	

사업명	청년커뮤니티센터 건립
사업내용	센터운영 - (1층) 청년 소통공간(청년센터, 일자리카페, 북카페, 공유부엌, 소모임방) - (2층) 문화·창작활동 지원(스튜디오, 다목적홀, 메이커 스페이스 등) - (3층) 청년 취·창업 지원(공유오피스, 스터디룸, 세미나실, 모의면접실 등) - (4층) 테크니션스쿨
사업기간	2021년01월01일 ~ 2023년12월31일
지원형태	
지원조건	
시행주체	

사업명	지역방역 일자리 사업
사업내용	
사업기간	2021년01월01일 ~ 2021년12월31일
지원형태	
지원조건	
시행주체	

사업명	청년 재직자 내일채움 공제 가입장려금 지원사업
사업내용	
사업기간	2021년01월01일 ~ 2025년 12월 31일
지원형태	
지원조건	
시행주체	

단위사업

사회적경제 기업 육성

□ 목적 및 주요내용

○ 목적

- 사회적경제 생태계를 조성, 지원하여 취약계층에 새로운 일자리와 사회서비스를 제공함

○ 주요내용

- 사회적경제기업 생태계 조성, 재정지원사업 추진
- 사회적경제 아카데미 운영
- 사회적경제 한마당 행사 개최
- 마을기업 시설,장비, 홍보마케팅비 등 지원
- 공구도서관 운영

□ 관련 예산사업 내역

(단위:개, 천원)

사업명	회계구분	'19결산	'20예산	'21예산	비고 (세부사업수)
사회적경제 기업 육성	일반회계	1,136,256	965,248	1,837,584	11
지역공동체 마을기업육성		100,140	124,740	144,260	
사회적기업 육성		40,879	36,550	46,500	
사회적경제 한마당 행사		18,000	20,000	20,000	
사회적기업 일자리창출사업		627,572	360,800	1,006,144	
사회적기업 사회보험료 지원		35,296	22,858	31,680	
공유경제 촉진		5,214	7,700	6,000	
마을공동체 만들기 육성		56,760	132,600	154,600	
사회적경제기업 판로확대 지원		0	10,000	5,000	
여수시 사회적경제마을지원센터 운영		0	0	200,000	
마을기업 육성		70,000	80,000	80,000	
사회적기업 사업개발비(공모)		182,395	170,000	143,400	

□ 관련 예산사업 개요

사업명	지역공동체 마을기업육성
사업내용	마을기업 운영 시설장비비 및 사업개발비, 홍보마케팅비 등 지원
사업기간	2021년01월01일 ~ 2025년 12월31일
지원형태	민간보조
지원조건	법인형태, 출자자, 지역성, 공공성을 평가하여 마을기업 심사위원회에서 지원 결정
시행주체	마을기업

사업명	사회적기업 육성
사업내용	사회적경제 아카데미 운영, 사회적경제 홍보마케팅 지원사업 등
사업기간	2021년01월01일 ~ 2025년 12월31일
지원형태	민간보조
지원조건	
시행주체	여수시

사업명	사회적경제 한마당 행사
사업내용	사회적기업 홍보(체험)부스 운영, 문화예술 공연 등
사업기간	2021년01월01일 ~ 2025년 12월31일
지원형태	민간보조
지원조건	
시행주체	여수시

사업명	사회적기업 일자리창출사업
사업내용	○ 26개 (예비)사회적기업 참여근로자 (연인원)255여명의 인건비 지원
사업기간	2021년01월01일 ~ 2025년 12월31일
지원형태	민간보조
지원조건	○ 일자리창출사업 : 국비 75%, 도비 5%, 시비 20% - 사회적기업 : 최저임금의 40%로(취약 20% 추가) 조정 - 예비 사회적기업 지원 : 최저임금의 50%로(취약 20% 추가) 조정
시행주체	사회적기업

사업명	사회적기업 사회보험료 지원
사업내용	o 고용노동부장관이 인증한 사회적기업. 다만, 사회적기업 일자리창출사업 참여기업은 인건비에 포함된 사회보험료를 지원받지 않는 자채고용 근로자에 한해 사회보험료 지원 가능
사업기간	2021년01월01일 ~ 2025년 12월 31일
지원형태	민간보조
지원조건	o 인증사회적기업
시행주체	사회적기업

사업명	공유경제 촉진
사업내용	전문강사 초청 강연 외
사업기간	2021년01월01일 ~ 2025년 12월 31일
지원형태	직접수행
지원조건	여수시에 주소를 둔 시민
시행주체	여수시

사업명	마을공동체 만들기 육성
사업내용	마을공동체 형성 및 활성화를 위한 활동 및 프로그램 운영
사업기간	2021년01월01일 ~ 2025년 12월 31일
지원형태	민간보조
지원조건	여수시에 주소를 둔 주민 5인 이상
시행주체	마을공동체

사업명	사회적경제기업 판로확대 지원
사업내용	전국사회적경제박람회, 전남사회적경제한마당 행사 등 도 단위 이상 판촉 행사 참가 기업에게 부스설치비, 교통비, 숙박비 등 지원
사업기간	2021년01월01일 ~ 2025년 12월 31일
지원형태	
지원조건	도 단위 이상 판촉 행사 참가 기업
시행주체	

사업명	여수시 사회적경제마을지원센터 운영
사업내용	○ 사업기간 : 2020. 1. ~ 12. * 개소 : 2020년 하반기 / 국동캠퍼스 협동관 리모델링 사업과 연계 ○ 사업비 : 200백만원(도비 60, 시비 140) ○ 위치 : 전남대 국동캠퍼스 협력관(2층) ○ 규모 : 약 320㎡(사무실, 교육장, 미팅룸 등) ○ 센터 조직 및 구상안 : 사회적경제 + 마을공동체 + 공유지원센터
사업기간	2021년01월01일 ~ 2025년12월31일
지원형태	
지원조건	
시행주체	

사업명	마을기업 육성
사업내용	지원내용 : 마을기업 운영 시설, 장비비 및 사업개발비 등 지원
사업기간	2021년01월01일 ~ 2025년12월31일
지원형태	민간보조
지원조건	채원비율 : 지특 50%, 도비 15%, 시비 35% 지원기준 : 신규기업 50백만원, 재지정기업 30백만원 지원조건 : 지역주민 5인 이상 출자
시행주체	여수시

사업명	사회적기업 사업개발비(공모)
사업내용	○ (예비)사회적기업의 사업 개발에 필요한 홍보, 연구, 기술개발비 등을 지원 - 마케팅, 홍보비, 시제품 개발, 홈페이지 제작비 등
사업기간	2021년01월01일 ~ 2025년12월31일
지원형태	민간보조
지원조건	○ (예비)사회적기업 중 전라남도 사회적경제 육성위원회 심사 결과 지원 선정된 기업
시행주체	(예비)사회적기업

단위사업

시책사업 개발 및 지원

□ 목적 및 주요내용

○ 목적

- 인구구조 변화에 적절한 대응 및 도시경쟁력 확보 등 인구 30만 명 회복 기반 조성을 위한 인구정책 추진 강화

○ 주요내용

- 여주시 전입시민 환영을 위한 전입세대 인센티브(전입장려금)지원
- 여수 정착을 위한 여수에서 한 달 살아보기 운영
- 인구 인식개선을 위한 찾아가는 인구아카데미 운영

□ 관련 예산사업 내역

(단위:개, 천원)

사업명	회계구분	'19결산	'20예산	'21예산	비고 (세부사업수)
시책사업 개발 및 지원	일반회계	662,505	1,076,940	2,293,460	5
인구증가 시책 추진		568,704	890,910	848,900	
여수에서 한 달 살아보기 프로그램 운영		18,551	33,030	11,940	
신혼부부 · 다자녀 가정 보금자리 지원		75,250	153,000	232,620	
신혼부부 주택 전세자금 대출이자 지원사업		0	0	200,000	
청년부부 결혼축하금 지원		0	0	1,000,000	

□ 관련 예산사업 개요

사업명	인구증가 시책 추진
사업내용	<ul style="list-style-type: none"> - 인구시책 관련 홍보물 제작 - 인구시책 지원 조례에 따른 지원금 지급 - 제10회 인구의 날(2020.7. 11.) 관련 행사 추진 - 인구전문가 초청 특강 운영 - 여주시 인구정책위원회, 시민체감사업 집중관리 TF팀 운영 등
사업기간	2021년01월01일 ~ 2025년 12월31일
지원형태	직접수행
지원조건	<ul style="list-style-type: none"> - 전입지원금 : 타시군구 1년 이상 거주 후 여수시에 주소를 두고 계속 거주 중인 시민 - 기타 포상 : 인구시책 추진 우수 부서 평가에 따른 포상 등
시행주체	여주시

사업명	여수에서 한 달 살아보기 프로그램 운영
사업내용	- 귀농귀촌 준비형 : 농어촌 체험 휴양 마을 / 농어촌 체험, 농가 견학, 일손 돕기 등 - 생활문화 체험형 : 민박, 관광 펜션 / 여수 걷기 체험, 인문학 스토리 코스 탐방 등
사업기간	2021년01월01일 ~ 2025년12월31일
지원형태	직접수행
지원조건	- 타 시군구 거주자(가족, 청년, 은퇴자, 1인 세대 등)
시행주체	여수시

사업명	신혼부부 · 다자녀 가정 보금자리 지원
사업내용	- 주택 구입 대출이자 지원(월정액 5만 원 ~ 15만 원), 최장 3년 지원
사업기간	2021년01월01일 ~ 2025년12월31일
지원형태	민간보조
지원조건	- 여수에 거주하는 무주택 신혼부부, 다자녀가정 - 한국주택금융공사 대출심사를 통과하여 관내 주택을 구입한 가구
시행주체	

사업명	신혼부부 주택 전세자금 대출이자 지원사업
사업내용	- 주택 전세자금 대출이자 대출 잔액에 따라 월정액 최대 15만원씩, 최장 3년 간 지원
사업기간	2021년01월01일 ~ 2025년12월31일
지원형태	직접수행
지원조건	- 여수시에 주민등록을 두고 계속 거주 중인 무주택 신혼 부부
시행주체	

사업명	청년부부 결혼축하금 지원
사업내용	- 결혼축하금 2백만원 지원
사업기간	2021년01월01일 ~ 2025년12월31일
지원형태	직접수행
지원조건	- 21. 1. 1. 이후 혼인 신고 - 남녀 모두 만 45세 이하, 부부 중 1명 이상 초혼 - 혼인신고 시, 부부 중 1명 이상이 여수시 1년 이상 거주 - 축하금 신청 시, 2명 모두 여수시에 주소를 두고 거주 - 혼인신고일 기준 6개월 경과 후 신청
시행주체	여수시

정 보 통 신 과

□ 성과계획 총괄표

가. 총괄

(단위:개, 천원)

부서명	성과계획				예산액		
	전략목표수	정책사업목표		단위사업수	예산액	전년도예산액	비교증감
		개수	지표수				
계	1	1	8	4	7,250,032	9,255,901	-2,005,869
정보통신과	1	1	8	4	7,250,032	9,255,901	-2,005,869

나. 성과계획 및 자원비중

전략목표명 (부서명)	정책사업목표명	성과지표명	예산액 (천원)	비중(%)
디지털 여수조성 및 쾌적한 정보통신 서 비스 제공 (정보통신 과)	사물인터넷(IoT)를 활용한 스마트시티 기반 조성 및 맞춤형 정보화 교육 운영	스마트시티 도시 구 축을 위한 전남도 및 중앙부처 공모사업 제안 및 참여 건수	5,952,832	100.00
		지하시설물(GIS) DB 구축		
		시민 정보화교육 만 족도		
		정보화마을 운영 활 성화		
		내용년수 경과 전산 장비(프린터) 교체비 율		
		CCTV영상정보 추가 연계 대수		
		행정통신망 장애 최 소화를 위한 장애처 리 시간 단축		
		여수시 콜센터 시민 만족도 조사		

전략목표	디지털 여수조성 및 쾌적한 정보통신 서비스 제공
[소관부서]	정보통신과

1. 기본방향

○ 사물인터넷(IoT)과 빅데이터를 활용한 디지털 여수 조성 및 맞춤형 정보화교육 운영
○ IT기술에 기반한 스마트시티 기반 조성 및 쾌적한 정보통신 서비스 제공

< 정책사업목표 현황 >

(단위:개, 천원)

정책사업목표	성과 지표수	단위 사업수	예산액
사물인터넷(IoT)를 활용한 스마트시티 기반 조성 및 맞춤형 정보화 교육 운영	8	4	5,952,832

2. 조직 및 인력현황

(단위 : 명)

부서명	정원				현원	계단위 직제명
	계	4급 이상	5급	6급 이하		
계	23	0	1	22	23	
정보통신과	23	0	1	22	23	정보기획팀, 스마트시티팀, 행정정보팀, CCTV관제팀, 통신팀, 중부통신전산팀

3. 예산현황

(단위 : 천원, %)

구 분		예산액		전년도예산액		비교증감	
			구성비		구성비		증감률
계		7,250,032	100.00 %	9,255,901	100.00 %	△2,005,869	△21.67%
정책사업		5,952,832	82.11 %	7,954,591	85.94 %	△2,001,759	△25.16%
행정운영경비		1,297,003	17.89 %	1,301,310	14.06 %	△4,307	△0.33%
	인력운영비	10,864	0.15 %	7,463	0.08 %	3,401	45.57%
	기본경비	1,286,139	17.74 %	1,293,847	13.98 %	△7,708	△0.60%
재무활동		197	0.00 %	0	0.00 %	197	순증

정책사업목표

사물인터넷(IoT)를 활용한 스마트시티 기반 조성 및 맞춤형 정보화 교육 운영

(1) 주요내용

- 주요 온라인서비스 보안강화 및 모바일 서비스 안정적 운영
- 비콘(IoT기술)을 활용한 시정 및 문화관광 홍보
- 정보화마을 운영 활성화 지원
- 스마트시티 통합플랫폼 및 공간정보체계 구축
- 행정정보시스템 고도화 및 보안성 강화 및 전산장비 현대화 및 소모품 보급
- CCTV통합관제센터 안정적 운영 및 시민 참여 및 CCTV 영상정보 보호 및 효율적 운영
- 시민 감동의 콜센터 운영 및 고품격의 안정적 통신서비스 제공
- 농어촌 초고속 인터넷망 구축(국가직접사업-미래창조과학부)
- 맞춤형 시민 무료 정보화 교육 및 찾아가는 시민 정보화 교육 운영

(2) 성과지표 및 목표치 설정

< 성과지표별 목표치 설정 >

성과지표(단위)	지표 유형	가중 치	실적 및 목표치					측정 산식 또는 측정방법	자료수집 방법/출처	
			구분	'19	'20	'21	'22			'23
스마트시티 도시 구축을 위한 전남도 및 중앙부 처 공모사업 제안 및 참 여 건수(건)	일반	12	목표	2	2	2	2	0	스마트시티 공모 사업 제안 건수	자체 생산 문 서 및 공
			실적	2	0					
지하시설물(GIS) DB 구 축(km)	일반	11	목표	7.9	10	10	10	0	GIS DB 구축 실적	자체 생산 문 서 및 업 체 주간업 무보고, 준 공검사조서
			실적	7.9	0					
시민 정보화교육 만족도 (%)	일반	11	목표	95%	95%	95%	95%	0	(설문조사『만족 』이상 답변 인 원 수/설문조사 참여 인원수)*100	자체 생산 문서
			실적	95	0					
정보화마을 운영 활성화 (백만원)	일반	11	목표	185	185	200	200	0	당해연도 정보화 마을 매출액 증 가율	전자상거래 사이트 온 라인·오프 라인 판매 액 화면캡 처
			실적	100	0					
내용연수 경과 전산장비 (프린터) 교체비율(%)	일반	11	목표	100	100	100	100	0	(교체수 / 교체대 상수) * 100	추진(구입) 계획서, 결 과보고서 또는 검수 관련 문서
			실적	100	0					
CCTV영상정보 추가 연계 대수(대수)	일반	11	목표	50	50	50	50	0	연계대수 = 전년 도 연계 대수 + 추가 연계 대수	자체 생산 문서(추가 연계 현황)
			실적	50	0					
행정통신망 장애 최소화 를 위한 장애처리 시간 단축(시간)	일반	11	목표	4.9	4.7	4.7	4.7	0	행정통신시설 장 애처리 단축시간	행정통신업 무 일지
			실적	4.7	0					
여수시 콜센터 시민 만 족도 조사(점)	일반	11	목표	93	93	93	93	0	시민 만족도 점 수	여수시 콜 센터 시민 만족도 조 사결과 자 료
			실적	93	0					

< 성과지표별 목표치 설정 근거 >

- 스마트시티 도시 구축을 위한 전남도 및 중앙부처 공모사업 제안 및 참여 건수

- 지하시설물(GIS) DB 구축
 - 2019년도 지하시설물정보(GIS) DB 구축 계획 대비 구축 실적
- 시민 정보화교육 만족도
 - 최근 3년간 평균(95%)
- 정보화마을 운영 활성화
 - 2015~2018년 평균 상품 판매액(187백만원)
- 내용년수 경과 전산장비(프린터) 교체비율
 - 최근 3년간 평균(98.7%)
- CCTV영상정보 추가 연계 대수
 - 2017년 설치 목표량(50대)
- 행정통신망 장애 최소화를 위한 장애처리 시간 단축
 - 최근 3년 평균 처리시간(5.1)
- 여수시 콜센터 시민 만족도 조사
 - 만족도 평균(92점)

정책사업목표별 성과지표 현황

부서별	정책사업목표명	성과지표명(단위)	21년 목표치	지표종류		예산액 (천원)
				정량/ 정성	성격	
총 계						5,952,832
정보통신과	사물인터넷(IoT)를 활용한 스마트시티 기반 조성 및 맞춤형 정보화 교육 운영	스마트시티 도시 구축을 위한 전남도 및 중앙부처 공모사업 제안 및 참여 건수(건)	2	정량	결과	5,952,832
		지하시설물(GIS) DB 구축(km)	10	정량	결과	
		시민 정보화교육 만족도(%)	95%	정성	결과	
		정보화마을 운영 활성화(백만원)	200	정량	결과	
		내용년수 경과 전산장비(프린터) 교체비율(%)	100	정량	결과	
		CCTV영상정보 추가 연계 대수(대수)	50	정량	결과	
		행정통신망 장애 최소화를 위한 장애처리 시간 단축(시간)	4.7	정량	결과	
		여수시 콜센터 시민 만족도 조사(점)	93	정성	결과	

단위사업

스마트도시 기반 조성

□ 목적 및 주요내용

○ 목적

- 시민체감형 U-서비스 제공으로 미래지향적인 행복도시 구축
- 유비쿼터스도시 환경에서 공간정보의 효율적 활용 및 관리
- CCTV통합관제센터 안정적 운영관리로 안전한 여수지킴이 역할 수행
- 개인 영상정보 보호 강화 및 방법용 CCTV의 효율적 운영관리

○ 주요내용

- 상하수도 GIS DB 갱신
- 스마트 선별관제시스템 구축(모션감지 등 첨단관제를 위한 서버 등)
- CCTV통합관제센터 관제요원 용역관리(일반경쟁입찰)
- CCTV통합관제시스템 유지관리
- CCTV 영상정보 보호 및 효율적 운영

□ 관련 예산사업 내역

(단위:개, 천원)

사업명	회계구분	'19결산	'20예산	'21예산	비고 (세부사업수)
스마트도시 기반 조성	일반회계	3,484,111	3,834,562	2,928,174	3
스마트도시 인프라 구축		113,034	24,732	9,674	
공간정보 체계 구축		195,624	331,965	244,710	
CCTV 통합관제센터 운영 및 활성화		3,175,453	3,477,865	2,673,790	

□ 관련 예산사업 개요

사업명	스마트도시 인프라 구축
사업내용	○ 스마트도시 추진전략 수립 및 사업화를 위한 국비지원사업 발굴 ○ 첨단 정보통신 기술을 활용한 도시문제 해결 방안 모색 ○ 여수 지역 특성에 적합한 스마트도시 조성 사업 발굴
사업기간	2021년01월01일 ~ 2025년12월31일
지원형태	직접수행
지원조건	○ 해당없음
시행주체	여수시

사업명	공간정보 체계 구축
사업내용	<ul style="list-style-type: none"> ○ 공간정보시스템 유지관리(소요예산 : 118백만원) <ul style="list-style-type: none"> - 주요내용 : 안정적인 시스템 운영 및 서비스 제공을 위한 공간정보시스템 유지관리(H/W, S/W) - 대상 : 4종 10대(부동산종합공부관리시스템, 공간정보 통합DB, 3차원 활용시스템, 3차원 웹 포털시스템(대민), 지하통합시설물시스템) ○ 상하수도 GIS DB 갱신(소요예산 : 120백만원) <ul style="list-style-type: none"> - 주요내용 : GIS DB 10.0km(상수 5, 하수 5)
사업기간	2021년01월01일 ~ 2025년 12월 31일
지원형태	직접수행
지원조건	시비 100%
시행주체	여수시

사업명	CCTV 통합관제센터 운영 및 활성화
사업내용	<ul style="list-style-type: none"> ○ CCTV통합관제센터 관제용역(31명) <ul style="list-style-type: none"> - 용역기간 : '21. 1. ~ 12.(12개월) - 소요예산 : 1,522백만원 ○ CCTV통합관제시스템 유지관리 <ul style="list-style-type: none"> - 용역기간 : '21. 1. ~ 12.(12개월) - 소요예산 : 361백만원 - 주요내용 : 방법용CCTV 1,257대, 통합관제시스템, 저장장치 등 ○ CCTV 신규 구축 및 영상정보시스템 효율적 운영 <ul style="list-style-type: none"> - 소요예산 : 748백만원
사업기간	2021년01월01일 ~ 2025년 12월 31일
지원형태	직접수행
지원조건	○ 초등학교 CCTV 모니터링은 도 교육청에서 지원(근거 : 행안부 사업추진 지침)
시행주체	여수시

단위사업

지역정보화 실현

□ 목적 및 주요내용

○ 목적

- 주요 온라인 시스템의 보안대책 강화로 신뢰받는 인터넷 서비스 제공
- 사물인터넷(IoT) 기술을 활용한 모바일 맞춤형 정보 제공
- 내실 있는 맞춤형 정보화교육으로 교육 만족도 향상 도모
- 수요자 중심 찾아가는 정보화교육으로 지역·계층간 정보격차해소

○ 주요내용

- 시 홈페이지 등 주요 온라인 서비스 기능개선 및 유지관리
- 빅데이터 시범분석을 통한 허브(Hub) 구축 설계(공공 비표준 행정데이터를 시범 선별하여 표준화 및 분석 가공)
- 독거노인 지원 로봇 시범 서비스(음성/터치방식의 탁상형 로봇)
- 맞춤형 시민 무료 정보화 교육
- 인터넷 사랑방 및 코딩교육 운영

□ 관련 예산사업 내역

(단위:개, 천원)

사업명	회계구분	'19결산	'20예산	'21예산	비고 (세부사업수)
지역정보화 실현	일반회계	512,020	662,442	524,321	5
대표 홈페이지 운영		109,525	161,760	85,310	
정보화마을 운영 활성화		15,181	27,330	22,440	
정보화마을 프로그램 관리자 육성		40,071	40,543	54,804	
맞춤형 정보화 교육		111,471	127,555	139,420	
정보 보호 및 정보화 정책 추진		235,772	305,254	222,347	

□ 관련 예산사업 개요

사업명	대표 홈페이지 운영
사업내용	○ 최신 트렌드를 반영한 모바일 서비스 수시 업그레이드 및 홈페이지의 안정적인 유지관리 및 백업관리 ○ 웹 표준 웹 접근성 웹 호환성 준수
사업기간	2021년01월01일 ~ 2025년12월31일
지원형태	직접수행
지원조건	시비 100%
시행주체	여수시

사업명	정보화마을 운영 활성화
사업내용	○ 소득증대 위한 정보화 마을(돌산갯, 참전복개도거문도) 활성화 - 전자상거래 및 특산품현장판매 - 지도자대회, 정기총회, 아카데미 교육 참석
사업기간	2021년01월01일 ~ 2025년 12월 31일
지원형태	직접수행
지원조건	○ 정보화마을 특산품 판촉행사 4회 ○ 전국 지도자대회 및 정기총회 참석
시행주체	여수시

사업명	정보화마을 프로그램 관리자 육성
사업내용	○ 정보화마을 프로그램관리자 인부 지원 사업
사업기간	2021년01월01일 ~ 2025년 12월 31일
지원형태	민간보조
지원조건	○ 정보화마을 프로그램관리자 인부임 - 보험료, 퇴직금 등 제경비 전액 시비로 부담
시행주체	

사업명	맞춤형 정보화 교육
사업내용	○ 시민 정보화교육 : 전산교육장, 인터넷사랑방
사업기간	2021년01월01일 ~ 2025년 12월 31일
지원형태	직접수행
지원조건	○ 시민 정보화 교육 강사비
시행주체	여수시

사업명	정보 보호 및 정보화 시책 추진
사업내용	○ 행정시스템 접근통제 및 계정관리시스템 구축
사업기간	2021년01월01일 ~ 2025년 12월 31일
지원형태	직접수행
지원조건	직접수행
시행주체	여수시

단위사업

행정정보화 운영

□ 목적 및 주요내용

○ 목적

- 양질의 대민행정서비스 제공 및 안정적 운영을 위한 시스템 유지관리
- 업무용 전산장비 현대화 추진과 전산소모품 적기 수급관리

○ 주요내용

- 공통기반 등 행정정보시스템 운영
 - 온-나라 및 문서유통시스템 유지관리(위탁)
 - 지방행정통합정보시스템 상담센터 운영(위탁)
 - 공통기반 전산장비 및 재해복구시스템 유지관리(위탁)
 - ※ 한국지역정보개발원과 업무위탁 협약 체결(전국 자치단체 공통)
 - 온나라 H/W, S/W, 행정정보시스템 통합스토리지 유지관리
- 전산장비 현대화 및 전산소모품 보급
 - 상용S/W 갱신(MS오피스 등 8종 패키지)
 - 전산장비 소모품 구입(62종 2,320점)
 - 내용연수 경과된 PC, 프린터 교체(541대)

□ 관련 예산사업 내역

(단위:개, 천원)

사업명	회계구분	'19결산	'20예산	'21예산	비고 (세부사업수)
행정정보화 운영	일반회계	1,853,701	1,637,952	1,588,781	2
공통기반등 행정정보시스템 운영		163,178	167,686	473,093	
전산 물품 관리		1,690,523	1,470,266	1,115,688	

□ 관련 예산사업 개요

사업명	공통기반등 행정정보시스템 운영
사업내용	○ 공기관 등에 대한 대행사업비 <ul style="list-style-type: none"> - 온나라 및 문서유통 시스템 유지보수 - 지방행정통합정보시스템 상담센터 운영 - 공통기반 전산장비 및 재해복구시스템 유지관리
사업기간	2021년01월01일 ~ 2025년 12월 31일
지원형태	직접수행
지원조건	○ 전액 시비
시행주체	여수시

사업명	전산 물품 관리
사업내용	○ 내용연수 경과된 노후 전산장비 교체 및 전산소모품 구입 보급
사업기간	2021년01월01일 ~ 2025년 12월31일
지원형태	직접수행
지원조건	시비 100%
시행주체	여수시

단위사업

정보통신망 이용환경 조성

□ 목적 및 주요내용

○ 목적

- 콜센터를 이용하는 시민들에게 신속·정확·친절한 상담서비스 제공
- 직원들에게는 최적의 인프라 적용과 안정적 운영관리로 고품격 통신서비스 제공

○ 주요내용

- 시민 감동의 콜센터 운영
 - 운영인력 : 10명(센터장 1, 상담사 9)
 - 상담내용 : 관광, 교통, 세무, 복지, 축제행사 등 시정업무 전반
- 고품격의 안정적 통신서비스 제공
 - 마을방송시설 장비 설치(교체), 무선마을방송장비 설치사업
 - 전화마을방송단말기 교체

□ 관련 예산사업 내역

(단위:개, 천원)

사업명	회계구분	'19결산	'20예산	'21예산	비고 (세부사업수)
정보통신망 이용환경 조성	일반회계	1,709,516	1,777,025	911,556	3
행정 정보통신 장비 현대화		1,680,295	1,748,315	868,346	
시내버스 공공와이파이 구축		13,138	0	38,800	
중부 통신·전산시설 관리		16,083	28,710	4,410	

□ 관련 예산사업 개요

사업명	행정 정보통신 장비 현대화
사업내용	<ul style="list-style-type: none"> - 국가정보통신 연계 서비스 운영 - 안정적인 정보통신장비 운영 - 신속·정확·친절한 콜센터 운영
사업기간	2021년01월01일 ~ 2025년12월31일
지원형태	직접수행
지원조건	시비 100%
시행주체	여수시

사업명	시내버스 공공와이파이 구축
사업내용	<ul style="list-style-type: none"> - 사업기간 : 2018 ~ 2021(4년간) - 대 상 : 시내버스 180대(동양교통 65, 오동운수 60, 여수여객 55) - 연간사용료 : 96백만원(국비 48, 도비 24, 시비 24)
사업기간	2021년01월01일 ~ 2021년 12월31일
지원형태	자치단체보조
지원조건	<ul style="list-style-type: none"> - 사업기간 동안 사용료를 지급하고 완료후 광고료 등으로 통신비 총당 - 무선 4세대(LTE, 4G)로 사용하다 데이터 소진 시 3G로 무제한 제공
시행주체	전라남도 스마트정보화담당관

사업명	중부 통신·전산시설 관리
사업내용	<ul style="list-style-type: none"> ○ 여서 문수청사 및 전산교육장 네트워크장비 교체 ○ 시민 및 장애인, 어르신 정보화교육장 장비 유지관리 ○ 여서 문수청사 통신장비 교체
사업기간	2021년01월01일 ~ 2025년 12월31일
지원형태	직접수행
지원조건	시비 100%
시행주체	여수시

관량견

□ 성과계획 총괄표

가. 총괄

(단위:개, 천원)

부서명	성과계획				예산액		
	전략목표수	정책사업목표		단위사업수	예산액	전년도예산액	비교증감
		개수	지표수				
계	1	2	6	6	12,441,823	13,604,585	-1,162,762
관광과	1	2	6	6	12,441,823	13,604,585	-1,162,762

나. 성과계획 및 자원비중

전략목표명 (부서명)	정책사업목표명	성과지표명	예산액 (천원)	비중(%)
지속가능한 명품관광 해양휴양도시 조성 (관광과)	관광산업 진흥을 통 한 지속가능한 해양 관광 힐링도시 조성	관광수용태세 확립 실적	12,232,604	100.00
		관광홍보 실적		
		관광객 유치 마케팅 실적		
		관광인프라구축 사업 추진 실적		
		관광지 방문객 수		
	경쟁력 있는 축제 육 성지원	축제 관광객 수		

전략목표	지속가능한 명품관광 해양휴양도시 조성
[소관부서]	관광과

1. 기본방향

<ul style="list-style-type: none"> ○ 주민과 상생하는 관광도시 조성 ○ 여수관광브랜드 홍보강화 ○ 경쟁력 있는 축제 육성 ○ 체류형 해양관광자원 개발

< 정책사업목표 현황 >

(단위:개, 천원)

정책사업목표	성과 지표수	단위 사업수	예산액
관광산업 진흥을 통한 지속가능한 해양관광 힐링도시 조성	5	5	9,645,254
경쟁력 있는 축제 육성지원	1	1	2,587,350

2. 조직 및 인력현황

(단위 : 명)

부서명	정원				현원	계단위 직제명
	계	4급이상	5급	6급이하		
계	24	1	1	22	23	
관광과	24	1	1	22	23	관광진흥팀, 관광마케팅팀, 축제지원팀, 관광개발팀, 해외마케팅팀

3. 예산현황

(단위 : 천원, %)

구 분		예 산 액		전년도예산액		비교증감	
		구성비		구성비		증감률	
계		12,441,823	100.00 %	13,604,585	100.00 %	△ 1,162,762	△ 8.55%
정 책 사 업		12,232,604	98.32 %	13,399,016	98.49 %	△ 1,166,412	△ 8.71%
행 정 운 영 경 비		209,219	1.68 %	205,569	1.51 %	3,650	1.78%
	인 력 운 영 비	84,736	0.68 %	81,086	0.60 %	3,650	4.50%
	기 본 경 비	124,483	1.00 %	124,483	0.92 %	0	0.00%
재 무 활 동		0	0.00 %	0	0.00 %	0	0.00%

(1) 주요내용

- 소통과 협력을 통한 관광객 맞이 준비
- 고객 맞춤형 관광객 유치 마케팅
- 관광안내정보 선진화
- 체류형 해양관광자원 개발, 관광 인프라 구축
- 관광객 편의시설 확충

(2) 성과지표 및 목표치 설정

< 성과지표별 목표치 설정 >

성과지표(단위)	지표 유형	가중 치	실적 및 목표치					측정 산식 또는 측정방법	자료수집 방법/출처	
			구분	'19	'20	'21	'22			'23
관광수용태세 확립 실적 (횡수/건수)	일반	20	목표	15	16	17	18	0	주민친절교육 횡 수+관광편의시설 확충 건수	추진계획서
			실적	15	0					
관광홍보 실적(횡수/개 수)	일반	20	목표	42	43	44	45	0	관광상품 홍보물 제작 종류 + 광 고 개소수	홍보광고 매체
			실적	42	0					
관광객 유치 마케팅 실 적(횡수/명)	일반	20	목표	34	35	36	37	0	행사 개최 + (팸) 투어 추진 건수	행사추진계 획서
			실적	34	0					
관광인프라구축 사업 추 진 실적(건수)	일반	20	목표	8	10	12	12	0	사업 추진 건수	준공관련 서류
			실적	8	0					
관광지 방문객 수(천명)	일반	20	목표	14,000	10,157	10,157	10,157	0	관광통계시스템	빅데이터 분석
			실적	13,543	0					

< 성과지표별 목표치 설정 근거 >

- 관광수용태세 확립 실적
 - 참여인원
- 관광홍보 실적
 - 홍보 및 노출 횡수
- 관광객 유치 마케팅 실적
 - 행사추진 실적 및 참여자 수
- 관광인프라구축 사업 추진 실적
 - 국도비 보조사업 추진 실적
- 관광지 방문객 수
 - (주요 관광지 방문객 수) 전년도 대비 3,843명 축소(탐성과지표와 연동)

(1) 주요내용

- 가족여행 일번지, 사계절 축제도시 조성
- 남도음식문화큰잔치 개최
 - 여수거북선축제
 - 여수영취산진달래체험행사
 - 거문도백도은빛바다체험행사
 - 향일암일출기원한마당
 - 분산일출제
 - 여수여자만갯벌체험행사
 - 여수 밤바다 불꽃축제
 - 청년거리문화한마당
 - 여수 동동 북축제

(2) 성과지표 및 목표치 설정

< 성과지표별 목표치 설정 >

성과지표(단위)	지표 유형	가중 치	실적 및 목표치					측정 산식 또는 측정방법	자료수집 방법/출처	
			구분	'19	'20	'21	'22			'23
축제 관광객 수(명)	일반	100%	목표	200,000	210,000	220,000	225,000	0	전년도 축제 관 광객 수 목표 치	빅데이터 분석
			실적	400,000	0					

< 성과지표별 목표치 설정 근거 >

○ 축제 관광객 수

- 주요 관광지 방문객 수

정책사업목표별 성과지표 현황

부서별	정책사업목표명	성과지표명(단위)	21년 목표치	지표종류		예산액 (천원)
				정량/ 정성	성격	
총 계						12,232,604
관광과	관광산업 진흥을 통한 지속가능한 해양관광 힐 링도시 조성	관광수용태세 확립 실적 (횟수/건수)	17	정량	결과	9,645,254
		관광홍보 실적(횟수/개 수)	44	정량	결과	
		관광객 유치 마케팅 실 적(횟수/명)	36	정량	결과	
		관광인프라구축 사업 추 진 실적(건수)	12	정량	결과	
		관광지 방문객 수(천명)	10,157	정량	산출	
	경쟁력 있는 축제 육성 지원	축제 관광객 수(명)	220,000	정량	결과	2,587,350

단위사업

관광도시 구축

□ 목적 및 주요내용

○ 목적

- 관광종사자 및 시민의 친절마인드 함양을 통한 친절 관광도시 이미지 제고
- 관광 시설 자원을 활용한 관광객 유치 기여
- 자연 친화적 숙박, 야영시설 제공을 힐링도시 조성

○ 주요내용

- 친절 관광도시 이미지 구축
- 시민 및 관광객 불편사항 해소
- 하멜전시관, 특산품 판매 전시장 운영
- 전라좌수영거북선 운영 및 유지 관리
- 굴전 여가 캠핑장, 금오도 야영장 운영

□ 관련 예산사업 내역

(단위:개, 천원)

사업명	회계구분	'19결산	'20예산	'21예산	비고 (세부사업수)
관광도시 구축	일반회계	773,041	722,959	1,283,315	8
친절 관광도시 구축		373,535	355,065	479,211	
하멜 전시관 운영		102,399	111,913	116,738	
굴전 여가캠핑장 관리		80,400	110,000	65,000	
전라좌수영 거북선 운영		90,743	53,635	515,217	
여수시특산품전시판매장 운영		1,880	5,000	5,000	
금오도 야영장 관리		49,209	9,000	9,000	
여수시관광협의회 운영		74,875	78,346	86,149	
지속가능한 여수관광 발 전방안 심포지엄		0	0	7,000	

□ 관련 예산사업 개요

사업명	친절 관광도시 구축
사업내용	관광업종사자 친절순회교육, 관광마인드주민 워크숍, 공직자 및 관련단체 워크숍, 주민자율협 의회 선진지 견학, 관광인 친절다짐및발표대회, 관광지 청결활동 및 캠페인, 여수 관광포럼 개최, 관영광양만권 관광 협의회
사업기간	2021년01월01일 ~ 2025년12월31일
지원형태	직접수행
지원조건	시비 100%
시행주체	여수시

사업명	하멜 전시관 운영
사업내용	하멜전시관 운영 관리
사업기간	2021년01월01일 ~ 2025년 12월 31일
지원형태	직접수행
지원조건	시비 100%
시행주체	여수시

사업명	굴전 여가캠핑장 관리
사업내용	굴전여가캠핑장 운영관리
사업기간	2021년01월01일 ~ 2025년 12월 31일
지원형태	직접수행
지원조건	시비 100%
시행주체	여수시

사업명	전라좌수영 거북선 운영
사업내용	전라좌수영 거북선 1척 유지 관리 - 시설물 보조 및 운영 관리
사업기간	2021년01월01일 ~ 2025년 12월 31일
지원형태	직접수행
지원조건	시비 100%
시행주체	여수시

사업명	여수시 특산품전시판매장 운영
사업내용	건물에 따른 유지비
사업기간	2021년01월01일 ~ 2025년 12월 31일
지원형태	직접수행
지원조건	시비 100%
시행주체	지자체

사업명	금오도 야영장 관리
사업내용	금오도 야영장 유지 관리
사업기간	2021년01월01일 ~ 2025년 12월 31일
지원형태	
지원조건	시비 100%
시행주체	

사업명	여수시관광협의회 운영
사업내용	- 사무국 직원 인건비, 사무실 운영비 시에서 보조 - 협의회 자체사업 회원 회비로 운영
사업기간	2021년01월01일 ~ 2025년 12월 31일
지원형태	민간보조
지원조건	- 관광협의회 사업계획 수립 및 자체사업 발굴·추진 - 예산관리(회비 수입·지출), 협의회 회원관리 등
시행주체	(사)여수시관광협의회

사업명	지속가능한 여수관광 발전방안 심포지엄
사업내용	관광관련 전문가 초빙하여 여수관광 주제 관련 패널 토론을 통하여 변화에 따른 관광트렌드 분석 및 향후 중장기 여수관광 발전전략 모색하고자 함
사업기간	2021년01월01일 ~ 2021년 12월 31일
지원형태	
지원조건	
시행주체	

단위사업

관광상품 개발 및 운영

□ 목적 및 주요내용

○ 목적

- 관광산업 진흥을 위한 관광상품 개발 운영
- 해외관광객 유치를 위한 크루즈관광 활성화

○ 주요내용

- 여수 관광상품 운영 활성화
- 크루즈관광 운영

□ 관련 예산사업 내역

(단위:개, 천원)

사업명	회계구분	'19결산	'20예산	'21예산	비고 (세부사업수)
관광상품 개발 및 운영	일반회계	256,160	311,920	270,403	5
여수관광상품 운영 활성화		210,385	270,220	182,530	
크루즈관광 운영		22,460	11,700	8,760	
이순신 스토리텔링 체험관광 운영		23,315	30,000	25,000	
여순사건 다큐투어리즘 활성화		0	0	30,000	
VR 체험관 운영		0	0	24,113	

□ 관련 예산사업 개요

사업명	여수관광상품 운영 활성화
사업내용	<ul style="list-style-type: none"> - 야간유람선 운영 - 여수 관광프로그램 제작 - 스토리텔링 발굴 및 사업추진 - 여수관광할인카드 홍보
사업기간	2021년01월01일 ~ 2025년12월31일
지원형태	직접수행
지원조건	시비 100%
시행주체	여수시

사업명	크루즈관광 운영
사업내용	- 크루즈종합관광안내센터 운영에 따른 유지관리
사업기간	2017년01월02일 ~ 2025년 12월 31일
지원형태	직접수행
지원조건	- 시비 100%
시행주체	

사업명	이순신 스토리텔링 체험관광 운영
사업내용	이순신 스토리텔링 체험 관광 - 이순신 역사유적코스 스토리텔링 체험관광 모델 개발 - 이순신관련 시티투어 스탬프투어 산책투어 운영
사업기간	2021년01월01일 ~ 2025년 12월 31일
지원형태	직접수행
지원조건	시비 100%
시행주체	여수시

사업명	여순사건 다크투어리즘 활성화
사업내용	
사업기간	2021년01월01일 ~ 2025년 12월 31일
지원형태	
지원조건	
시행주체	

사업명	VR 체험관 운영
사업내용	VR 체험관 운영을 위한 기간제근로자 채용 VR 체험관 전기, 인터넷, 수도 등 공공요금
사업기간	2021년01월01일 ~ 2025년 12월 31일
지원형태	직접수행
지원조건	
시행주체	

□ 목적 및 주요내용

○ 목적

- 다양한 온라인 및 옥외관광 매체를 활용한 여수관광 홍보
- 관광객 유치 증대를 위한 고객 맞춤형 마케팅 추진으로 관광여수 브랜드 제고
- 여수만의 차별화된 관광콘텐츠 개발로 지속적인 관광객 유치 증대

○ 주요내용

- 이순신 스토리텔링 체험관광 운영
- 관광객 유치 관광자원 홍보
- 여수관광 홍보
- 관광객 유치 기념 행사
- 관광교역전(박람회) 참가 행사
- 국내외 관광객 유치 행사
- 국내외관광객 유치 관광 설명회
- 크루즈 관광 활성화 사업
- 국내외 관광 관련 종사자 초청 팸투어
- 문화관광해설사 육성 및 운영
- 여수 낭만투어 운영
- 관광 전자정보 선진화 구축
- 여수 365 아일랜드 체험행사
- 여수·순천·광양 광역관광
- 여수 관광안내 모바일 앱 운영 활성화
- 해외 관광 활성화 사업
- 관광안내소 운영

□ 관련 예산사업 내역

(단위:개, 천원)

사업명	회계구분	'19결산	'20예산	'21예산	비고 (세부사업수)
관광 안내정보 선진화	일반회계	3,792,976	4,557,074	4,739,161	18
관광객 유치 관광자원 홍보		232,288	287,800	297,500	
여수관광 홍보		1,638,509	1,959,290	2,233,890	
관광객 유치 기념행사		19,939	20,000	20,000	
관광교역전(박람회) 참 가 행사		39,991	57,295	46,795	
국내·외 관광객 유치행 사		353,339	353,400	353,400	
국내·외 관광객 유치 관광 설명회		19,964	20,000	20,000	
크루즈 관광 활성화사업		115,024	292,120	167,810	
국내·외 관광관련 종사 자 초청 팸투어		46,173	57,500	47,500	
문화관광해설가(사) 운 영		384,410	389,274	383,170	
문화관광해설사 육성		94,910	151,940	156,634	
관광안내소 운영		79,820	75,976	63,092	
여수 낭만투어 운영		420,917	355,374	506,155	

사업명	회계구분	'19결산	'20예산	'21예산	비고 (세부사업수)
여수 낭만버스 시티투어 운영지원		100,834	103,000	102,000	
관광 전자정보 선진화 구축		64,253	94,405	64,405	
여수 365 아일랜드 청년 유람단		22,500	22,500	20,250	
여수·순천·광양 광역 관광		3,430	33,000	16,500	
여수관광안내 모바일 앱 운영 활성화		29,959	62,090	52,090	
해외 관광 활성화 사업		126,716	222,110	187,970	

□ 관련 예산사업 개요

사업명	관광객 유치 관광자원 홍보
사업내용	-여수 관광 홍보 프로그램 제작 지원 -관광객 안내 및 홍보물 배포 -타지역 현지 홍보활동 -국내외 관광객 유치를 위한 지원(셔틀버스임차등)
사업기간	2021년01월01일 ~ 2025년12월31일
지원형태	직접수행
지원조건	시비 100%
시행주체	여수시

사업명	여수관광 홍보
사업내용	관광홍보용 책자, 지도, 쇼핑백, CD, 엽서, 카렌다, 기타 리후렛 등 제작 관광 홍보 광고료(TV광고 포함), 인터넷 대형포털 브랜드 및 키워드 검색, SNS기자단 운영을 통한 홍보 등
사업기간	2021년01월01일 ~ 2025년12월31일
지원형태	직접수행
지원조건	시비 100%
시행주체	여수시

사업명	관광객 유치 기념행사
사업내용	- 여수관광 비전 선포 및 지속 가능한 관광객 유치
사업기간	2021년01월01일 ~ 2025년12월31일
지원형태	직접수행
지원조건	
시행주체	여수시 관광과

사업명	관광교역전(박람회) 참가 행사
사업내용	관광교역전(박람회) 부스 설치 운영 홍보 임차료
사업기간	2021년01월01일 ~ 2025년 12월 31일
지원형태	직접수행
지원조건	시비 100%
시행주체	여수시

사업명	국내·외 관광객 유치행사
사업내용	지역별 현지 순회 관광설명회 개최 국내외 단체관광객 유치 인센티브 지급
사업기간	2021년01월01일 ~ 2025년 12월 31일
지원형태	직접수행
지원조건	시비 100%
시행주체	여수시

사업명	국내·외 관광객 유치 관광 설명회
사업내용	국내·외 관광객 유치를 위한 관광설명회 개최
사업기간	2021년01월01일 ~ 2025년 12월 31일
지원형태	직접수행
지원조건	시비 100%
시행주체	여수시관광과

사업명	크루즈 관광 활성화사업
사업내용	<ul style="list-style-type: none"> - 국제크루즈 입항 확대행사 추진 - 국제크루즈 여수항 유치를 위한 홍보활동 추진 <ul style="list-style-type: none"> · 국제크루즈 컨벤션 참가 및 유치 설명회(일본, 대만, 중국, 홍콩 등) · 국제 크루즈 선사 및 관계자 팸투어 · 크루즈 입항 인센티브 지원 · 국제 크루즈선 여수항 유치 홍보물 제작 및 매체홍보 등
사업기간	2017년01월02일 ~ 2025년 12월 31일
지원형태	직접수행
지원조건	
시행주체	여수시 관광과

사업명	국내·외 관광관련 종사자 초청 팸투어
사업내용	관광상품 개발 및 홍보를 위한 답사 활동 지원 - 대 상 : 크루즈선사, 여행사, 외국단체, 언론인 등
사업기간	2021년01월01일 ~ 2025년 12월 31일
지원형태	민간보조
지원조건	시비 100%
시행주체	보조사업자

사업명	문화관광해설가(사) 운영
사업내용	관광안내 및 홍보
사업기간	2021년01월01일 ~ 2025년 12월 31일
지원형태	직접수행
지원조건	시비 100%
시행주체	여수시

사업명	문화관광해설사 육성
사업내용	(관광안내소 15개소 운영) 여수시를 찾는 관광객에게 주요 관광지에 대한 이해하기 쉬운 해설과 다양한 관광정보 제공 -> 오동도, 진남관유물전시관, 이순신광장, 향일암, 여객선터미널, 흥국사, 돌산공원, 금오도여천항, 엑스포관광안내소, 여수공항, 북한반잠수정전시관, 하멜전시관, 전라좌수영거북선 (여수시 시티투어 운영) 시티투어를 탑승하는 관광객들에게 주요코스에 대한 이해하기 쉬운 관광해설과 다양한 이벤트 진행->시티투어 1~2코스, 야경코스 등
사업기간	2021년01월01일 ~ 2025년 12월 31일
지원형태	자치단체보조
지원조건	관광해설 활동 4시간 이상 1일 60,000원 활동비 지급
시행주체	기초자치단체

사업명	문화관광해설사 육성(외국어활동비 지원)
사업내용	해설사 요청시 일반투어 및 안내소
사업기간	2021년01월01일 ~ 2025년 12월 31일
지원형태	
지원조건	기금 1 도비 1 시비 1
시행주체	

사업명	관광안내소 운영
사업내용	- 관광종합센터 운영으로 One -Stop 정보제공 - 관광홈페이지 업그레이드(사진, 텍스트, 자료 등) - 단체 관광객(25명 이상) 관광해설가 지원
사업기간	2021년01월01일 ~ 2025년 12월 31일
지원형태	직접수행
지원조건	시비 100%
시행주체	여수시 관광과

사업명	여수 낭만투어 운영
사업내용	위탁업체 보조금 지급 1식
사업기간	2021년01월01일 ~ 2025년 12월 31일
지원형태	기타
지원조건	시비 100%
시행주체	여수시

사업명	여수 낭만버스 시티투어 운영지원
사업내용	
사업기간	2021년01월01일 ~ 2025년 12월 31일
지원형태	
지원조건	시비 100%
시행주체	

사업명	관광 전자정보 선진화 구축
사업내용	디지털 관광콘텐츠 개발 등
사업기간	2021년01월01일 ~ 2025년 12월 31일
지원형태	직접수행
지원조건	국비 50 시비 50
시행주체	여수시

사업명	여수 365 아일랜드 청년유람단
사업내용	0 청년 여행자들과 함께하는 업사이클링 섬체험 0 주민과 소통하고 마을에 도움이 되는 여행공동체 교류 프로그램 기획 운영 0 섬여행 브랜드 홍보
사업기간	2021년01월01일 ~ 2025년12월31일
지원형태	직접수행
지원조건	시비 100%
시행주체	여섯

사업명	여수·순천·광양 광역관광
사업내용	- 여수·순천·광양 광역관광 추진을 위한 관광상품 개발 및 홍보활동 추진 · 3시 통합 홍보물제작 및 매체 홍보 · 관광상품 개발 및 홍보를 위한 답사활동 추진
사업기간	2017년01월02일 ~ 2025년12월31일
지원형태	직접수행
지원조건	- 시비 100%
시행주체	여수시

사업명	여수관광안내 모바일 앱 운영 활성화
사업내용	- 앱 정보 자료 변경사항 발생 시 신속한 정비를 통한 최신 정보 제공 - 주요관광지 스탬프 투어 및 QR코드를 활용한 관광안내 앱 편의 제공 - 빅워크(기부 걷기)를 통한 기업브랜드 이미지 홍보 운영으로 업체 참여 확대
사업기간	2021년01월01일 ~ 2025년12월31일
지원형태	직접수행
지원조건	시비 100%
시행주체	여수시

사업명	해외 관광 활성화 사업
사업내용	- 해외 관광객을 대상으로 하는 만족도 높은 관광상품 개발 및 관광시장 다변화 · 중화권 관광시장 대상 관광상품 개발 추진 · 아세안국가 대상 홍보로 잠재적 관광시장 개발 - 해외 관광객 유치를 위한 마케팅 추진 · 여행사 등 관광 관련자 마케팅 추진으로 상품 개발 유도 - 해외 관광 홍보물 제작 및 매체 홍보 · 각종 매체 홍보(온라인, 오프라인) 추진을 통한 인지도 제고
사업기간	2017년01월02일 ~ 2025년12월31일
지원형태	직접수행
지원조건	- 시비 100%
시행주체	여수시

단위사업

관광 인프라 구축

□ 목적 및 주요내용

○ 목적

- 아름다운 섬을 활용한 관광자원 개발로 관광객과 시민이 힐링하는 새로운 관광 인프라 구축
- 지역경제 활성화와 해양관광 극대화를 위해 지속가능한 체류형 관광자원 확충

○ 주요내용

- 여수 거북선호 유지 관리
- 조명 연합수군 테마관광자원 개발사업
- 여수 관광두레 역량강화
- 대한민국 테마여행 10선 공동사업 추진
- 관광환경 개선사업
- 섬마을 너울길 조성사업
- 금오도 비렁길 활성화사업

□ 관련 예산사업 내역

(단위:개, 천원)

사업명	회계구분	'19결산	'20예산	'21예산	비고 (세부사업수)
관광 인프라 구축	일반회계	226,779	1,433,903	2,312,388	9
평화테마촌 정비사업		27,924	48,143	39,948	
해양관광 자원개발 추진		2,141	5,760	2,440	
여수 거북선호 유지 관리		24,508	395,000	25,000	
관광두레 활성화 사업		4,992	5,000	5,000	
전남권 핵심관광지 육성 (대한민국 테마여행 10선 핵심관광지 육성)(경상)		167,214	230,000	140,000	
금오도 비렁길 활성화 사업(전환사업)		0	200,000	1,000,000	
섬마을 너울길 조성사업 (전환사업)		0	550,000	1,000,000	
화정면 적금도 국도변 관광편의시설 설치(도서 종합개발)		0	0	50,000	
사도~낭도 인도교 개설 기본계획 수립용역		0	0	50,000	

□ 관련 예산사업 개요

사업명	평화테마촌 정비사업
사업내용	- 보도블럭, 쉼터, 담장정비, 전시물 도색
사업기간	2021년01월01일 ~ 2025년 12월 31일
지원형태	직접수행
지원조건	- 시비 100%
시행주체	여수시

사업명	해양관광 자원개발 추진
사업내용	- 군특회계 관광자원 개발(지속) - 해안권 발전거점조성 시범사업 세부 실행계획 용역(2017~2019) - 코리아 둘레길 남해안 노선구축(2017~2020)
사업기간	2021년01월01일 ~ 2025년 12월 31일
지원형태	직접수행
지원조건	
시행주체	여수시

사업명	여수 거북선호 유지 관리
사업내용	여수시 여수거북선호 유지 관리 - 시설물 보존
사업기간	2021년01월01일 ~ 2025년 12월 31일
지원형태	직접수행
지원조건	시비 100%
시행주체	여수시

사업명	조명연합수군 테마 관광자원 개발(전환사업)
사업내용	조명 연합수군 유적지 안내판 제작등(23백만원, 완료) 유두산성 탐방로 조성, 조명연합광장, 사계절 꽃정원
사업기간	2016년01월01일 ~ 2021년 12월 31일
지원형태	직접수행
지원조건	국비 50%, 시비 50%
시행주체	여수시

사업명	금오도 비렁길 활성화 사업(전환사업)
사업내용	- 출렁다리 1개소, 전망대 2개소, 편의시설 정비 등
사업기간	2020년01월01일 ~ 2022년 12월 31일
지원형태	자치단체보조
지원조건	
시행주체	

사업명	묘도동 도독마을 관광자원 개발사업(전환사업)
사업내용	
사업기간	2021년01월01일 ~ 2023년 12월 31일
지원형태	
지원조건	
시행주체	

사업명	화정면 적금도 국도변 관광편의시설 설치(도서종합개발)
사업내용	
사업기간	2021년01월01일 ~ 2022년 12월 31일
지원형태	
지원조건	
시행주체	

사업명	사도~낭도 인도교 개설 기본계획 수립용역
사업내용	사업내용 : 기본계획수립 1식 사업비 : 50,000천원
사업기간	2021년01월01일 ~ 2021년 12월 31일
지원형태	
지원조건	
시행주체	

사업명	묘도동 조영연합수군 테마관광자원 개발사업(도서종합개발)
사업내용	
사업기간	2015년01월01일 ~ 2025년 12월 31일
지원형태	
지원조건	
시행주체	

사업명	섬마을 너울길 조성사업(전환사업)
사업내용	습지생태원, 탐방로, 전망대, 주차장 등 조성
사업기간	2020년01월01일 ~ 2024년 12월 31일
지원형태	자치단체보조
지원조건	
시행주체	여수시

사업명	돌산 향일암 권역 관광자원개발사업(전환사업)
사업내용	- 기본계획에 따른 도로 및 교통체계 개선, 주차장, 보행로 등 설치 - 해안탐방로 조성, 관광객 편의시설 설치, 전망공원 조성(조명) 등
사업기간	2021년01월01일 ~ 2023년 12월 31일
지원형태	자치단체보조
지원조건	- 국비 50%, 시비 50%
시행주체	

사업명	관광두레 활성화 사업
사업내용	○일시:2020년도 하반기 ○참석:관광두레 PD 등 50여명 - 여수관광두레 PD, 여수 관광두레 주민사업체 구성원 등 ○장소:전남 무주
사업기간	2021년01월01일 ~ 2025년 12월 31일
지원형태	직접수행
지원조건	시비 100%
시행주체	여수시

사업명	전남권 핵심관광지 육성(대한민국 테마여행 10선 핵심관광지 육성)(경상)
사업내용	관광포럼 운영, 프리미엄가이드 및 마더코디네이터 인력양성 등
사업기간	2017년03월01일 ~ 2021년 12월31일
지원형태	자치단체보조
지원조건	기금 50%, 시비 50%
시행주체	

단위사업

관광객 편의시설 확충

□ 목적 및 주요내용

○ 목적

- 아름다운 여수 이미지 제고를 위한 관광 편의시설 확충
- 주요 관광지 편의시설 정비로 아름답고 쾌적한 명품 관광 도시 이미지 제고

○ 주요내용

- 관광안내 표지판 정비
- 관광 편의시설물 유지 관리
- 관광시설물 개선사업
- 출렁다리 정비사업
- 화정면 조발도 등산로 개설사업
- 남면 대부(매봉)산 전망대 복구사업
- 소라면 장척 해안가 일원 편의시설 설치사업

□ 관련 예산사업 내역

(단위:개, 천원)

사업명	회계구분	'19결산	'20예산	'21예산	비고 (세부사업수)
관광객 편의시설 확충	일반회계	600,047	1,127,650	1,039,987	5
관광안내 표지판 정비		114,721	20,000	20,000	
관광 편의시설물 유지관리		404,294	487,650	579,987	
관광시설물 개선사업		81,032	500,000	300,000	
출렁다리 정비사업		0	120,000	40,000	
영취산 공중화장실 설치		0	0	100,000	

□ 관련 예산사업 개요

사업명	관광안내 표지판 정비
사업내용	여수시 관내 관광안내 표지판 및 설명판 등 전반에 대한 정비 실시
사업기간	2021년01월01일 ~ 2025년 12월 31일
지원형태	직접수행
지원조건	시비 100%
시행주체	여수시

사업명	삼산면 유촌마을 옛길 복원
사업내용	
사업기간	2021년01월01일 ~ 2021년06월30일
지원형태	
지원조건	
시행주체	

사업명	비령길 4코스 진입로 정비공사
사업내용	
사업기간	2021년01월01일 ~ 2021년10월31일
지원형태	
지원조건	
시행주체	

사업명	관광시설물 개선사업
사업내용	
사업기간	2021년01월01일 ~ 2025년12월31일
지원형태	직접수행
지원조건	
시행주체	

사업명	출렁다리 정비사업
사업내용	금오도 출렁다리, 하화도 꽃섬다리 정비
사업기간	2021년01월01일 ~ 2025년12월31일
지원형태	직접수행
지원조건	
시행주체	

사업명	영취산 공중화장실 설치
사업내용	
사업기간	2021년01월01일 ~ 2021년06월30일
지원형태	
지원조건	
시행주체	

사업명	관광 편의시설물 유지관리
사업내용	관광편의시설물의 효율적인 관리로 관광객 편의시설 제공
사업기간	2021년01월01일 ~ 2025년 12월 31일
지원형태	직접수행
지원조건	시비 100%
시행주체	여수시

단위사업

가족여행 일번지, 사계절 축제도시조성

□ 목적 및 주요내용

○ 목적

- 경쟁력 있는 대표 축제 육성 지원으로 지역경제 활성화
- 사계절 관광객과 시민이 함께 참여하고 즐길 수 있는 축제의 장 마련

○ 주요내용

- 남도음식문화큰잔치
- 여수거북선축제
- 여수밤바다 불꽃축제
- 여수 동동 북축제
- 여수영취산진달래체험행사
- 거문도백도은빛바다체험행사
- 향일암일출기원한마당
- 분산일출제
- 여수여자만갯벌체험행사
- 청년거리문화한마당

□ 관련 예산사업 내역

(단위:개, 천원)

사업명	회계구분	'19결산	'20예산	'21예산	비고 (세부사업수)
가족여행 일번지, 사계절 축제도시조성	일반회계	1,985,523	2,521,230	2,587,350	13
여수축제위원회 활성화 지원		5,244	9,330	9,330	
남도음식문화큰잔치		5,054	303,120	558,120	
여수 관광문화축제 지원		75,962	99,120	98,440	
여수 거북선 축제 운영		903,066	105,660	36,460	
여수 거북선축제		0	950,000	855,000	
영취산 진달래 체험행사		66,000	70,000	70,000	
거문도 백도 은빛 바다 체험행사		42,000	42,000	40,000	
향일암 일출 기원 한마 당		66,000	66,000	60,000	
분산 일출 체험 행사		46,200	50,000	45,000	
여자만 갯벌 노을 체험 행사		66,000	66,000	60,000	
여수밤바다 불꽃축제		400,000	400,000	400,000	
청년거리문화한마당		59,997	60,000	55,000	
여수 동동 북축제		250,000	300,000	300,000	

□ 관련 예산사업 개요

사업명	여수축제위원회 활성화 지원
사업내용	축제위원회 회의 개최(소위원회 포함), 축제위원회 위원 선진지 벤치마킹 추진
사업기간	2021년01월01일 ~ 2025년 12월 31일
지원형태	직접수행
지원조건	시비 100%
시행주체	여수시

사업명	남도음식문화큰잔치
사업내용	우리시 대표 음식 출품 및 요리경연대회 참가
사업기간	2021년01월01일 ~ 2025년 12월 31일
지원형태	직접수행
지원조건	
시행주체	여수시

사업명	여수 관광문화축제 지원
사업내용	각종 축제 및 체험행사의 성공적 개최를 위한 지원
사업기간	2021년01월01일 ~ 2025년 12월 31일
지원형태	직접수행
지원조건	시비 100%
시행주체	여수시

사업명	여수 거북선 축제 운영
사업내용	통제영길놀이, 파발마재현, 전라좌수군 입방식, 진해루 군사회의, 삼도수군 사명기 및 53관52포 흑대기 게양, 독제, 삼도수군 군점 및 출전식, 거북선총통발사, 거북선의 위용, 파왜병장기, 수륙고혼천도대재, 우리는 전라좌수군의 후예다/각종 참여, 체험 및 부대행사 등
사업기간	2021년01월01일 ~ 2025년 12월 31일
지원형태	민간보조
지원조건	
시행주체	보조사업자

사업명	여수 거북선축제
사업내용	통제영길놀이, 개막행사, 해상수군출정식, 체험공연행사
사업기간	2021년01월01일 ~ 2025년 12월31일
지원형태	직접수행
지원조건	
시행주체	

사업명	영취산 진달래 체험행사
사업내용	산신제, 개막식(추진위 자체행사), 축하쇼, 산상문화공연, 진달래예술단 공연, 다문화 민속공연, 지역특산품공예품 전시판매등
사업기간	2021년01월01일 ~ 2025년 12월31일
지원형태	민간보조
지원조건	시비 100%
시행주체	

사업명	거문도 백도 은빛 바다 체험행사
사업내용	- 개막행사 - 공연행사 : 거문도뱃노래 해상 공연, 연예인 초청 공연, 축하불꽃 등 - 체험행사 : 전통떼배 노젓기 체험, 지인망 체험, 해안 절경투어 등
사업기간	2021년01월01일 ~ 2025년 12월31일
지원형태	민간보조
지원조건	시비 100%
시행주체	

사업명	향일암 일출 기원 한마당
사업내용	축원문 달기, 제야의 종 타종, 일출기원한마당
사업기간	2021년01월01일 ~ 2025년 12월31일
지원형태	민간보조
지원조건	시비 100%
시행주체	

사업명	분산 일출 체험 행사
사업내용	일출기원 등
사업기간	2021년01월01일 ~ 2025년 12월 31일
지원형태	민간보조
지원조건	시비 100%
시행주체	

사업명	여자만 갯벌 노을 체험행사
사업내용	○ 주요행사 - 체험행사 : 개매기체험, 새꼬막, 바지락 캐기체험, 맨손고기잡이, 뽕배타기, 복개도 걷기체험 등 - 문화행사 : 풍어제, 길놀이, 노을시민가요제, 지역연주 동아리공연, 시립국악단공연 등
사업기간	2021년01월01일 ~ 2025년 12월 31일
지원형태	민간보조
지원조건	시비 100%
시행주체	

사업명	여수밤바다 불꽃축제
사업내용	낭만콘서트, 여수밤바다 불꽃쇼
사업기간	2021년01월01일 ~ 2025년 12월 31일
지원형태	민간보조
지원조건	시비 100%
시행주체	

사업명	청년거리문화한마당
사업내용	볼거리: 골목놀이, 청년문화교류체험, 골목거리공연 먹거리: 길거리 연탄구이 장터(추억의 음식) 살거리: 여행자장터(트레블 아트마켓 등)
사업기간	2021년01월01일 ~ 2025년 12월 31일
지원형태	민간보조
지원조건	시비 100%
시행주체	

사업명	여수 동동 북축제
사업내용	▣ 북 퍼레이드, 경연대회, 국내.외 아티스트 초청공연, 마스터클래스, 전시 및 체험행사 등
사업기간	2021년01월01일 ~ 2025년 12월31일
지원형태	민간보조
지원조건	▣ 여수시축제위원회 설치 및 운영조례 제16조
시행주체	여수시

문 화 예 술 과

□ 성과계획 총괄표

가. 총괄

(단위:개, 천원)

부서명	성과계획				예산액		
	전략목표수	정책사업목표		단위사업수	예산액	전년도예산액	비교증감
		개수	지표수				
계	1	2	10	11	19,864,893	27,066,616	-7,201,723
문화예술과	1	2	10	11	19,864,893	27,066,616	-7,201,723

나. 성과계획 및 자원비중

전략목표명 (부서명)	정책사업목표명	성과지표명	예산액 (천원)	비중(%)
품격있는 문화예술도시의 새로운 브랜드 가치와 비전 창조 (문화예술과)	문화예술행사의 내실화 추진 및 문화기반시설 운영 관리	지역문화예술 사업 육성	19,592,406	100.00
		전통제향, 굿 행사 지원 실적		
		특색있는 문화예술 행사 개발		
		지역문화예술사업 운영실적(음악, 무용분야)		
		문화예술 프로그램 운영 실적(미술, 전시, 문학, 연극분야)		
		문화산업 제공업소 지도점검 및 행정처분 실적		
		문화기반시설 사업 추진율		
		시립예술단 공연 실적		
		공연장, 전시실 이용자수		

전략목표명 (부서명)	정책사업목표명	성과지표명	예산액 (천원)	비중 (%)
품격있는 문화예술도시의 새로운 브랜드 가치와 비전 창조 (문화예술과)	문화재의 복원 및 보수정비 추진	문화재 유지관리	19,592,406	100.00

전략목표	품격있는 문화예술도시의 새로운 브랜드 가치와 비전 창조
[소관부서]	문화예술과

1. 기본방향

○ 품격있는 문화예술행사 및 문화재 지정·보존·정비사업 추진

< 정책사업목표 현황 >

(단위:개, 천원)

정책사업목표	성과 지표수	단위 사업수	예산액
문화예술행사의 내실화 추진 및 문화기반시설 운영 관리	9	9	15,974,675
문화재의 복원 및 보수정비 추진	1	2	3,617,731

2. 조직 및 인력현황

(단위 : 명)

부서명	정원				현원	계단위 직제명
	계	4급이상	5급	6급이하		
계	31	0	1	30	31	
문화예술과	31	0	1	30	31	문화예술팀, 문화산업팀, 문화재팀, 문화시설팀, 시민회관팀

3. 예산현황

(단위 : 천원, %)

구 분	예산액		전년도예산액		비교증감	
		구성비		구성비		증감률
계	19,864,893	100.00 %	27,066,616	100.00 %	△7,201,723	△26.61%
정책사업	19,592,406	98.63 %	26,805,278	99.03 %	△7,212,872	△26.91%
행정운영경비	272,487	1.37 %	261,338	0.97 %	11,149	4.27%
인력운영비	155,187	0.78 %	144,218	0.53 %	10,969	7.61%
기본경비	117,300	0.59 %	117,120	0.43 %	180	0.15%
재무활동	0	0.00 %	0	0.00 %	0	0.00%

정책사업목표

문화예술행사의 내실화 추진 및 문화기반시설 운영 관리

(1) 주요내용

- 각종 지역문화예술사업 및 시립예술단 운영
- 문화산업 제공업소 지도 점검
- 문화기반시설 운영 및 관리

(2) 성과지표 및 목표치 설정

< 성과지표별 목표치 설정 >

성과지표(단위)	지표 유형	가중 치	실적 및 목표치					측정 산식 또는 측정방법	자료수집 방법/출처	
			구분	'19	'20	'21	'22			'23
지역문화예술 사업 육성 (회)	핵심	12	목표	27	27	27	27	0	문화원 사업 육성 및 찾아가는 문화활동 추진 실적	자체 생산 문서
			실적	27	0					
전통제향, 굿 행사 지원 실적(회)	핵심	11	목표	13	13	13	13	0	전통 제향, 굿 행 사 지원 횟수	자체 생산 문서
			실적	13	0					
특색있는 문화예술 행사 개발(건)	핵심	11	목표	2	2	2	2	0	창작 문화예술 행사 개발 건수	자체 생산 문서
			실적	2	0					
지역문화예술사업 운영 실적(음악, 무용분야)(회)	핵심	11	목표	20	20	20	20	0	문화예술프로그 램 운영 횟수	자체 생산 문서
			실적	20	0					
문화예술 프로그램 운영 실적(미술, 전시, 문학 , 연극분야)(회)	핵심	11	목표	20	20	20	20	0	문화예술프로그 램 운영 횟수	자체 생산 문서
			실적	20	0					
문화산업 제공업소 지도 점검 및 행정처분 실적(회/건)	핵심	11	목표	30회/45건	30회/45건	30회/45건	30회/45건	0	지도점검횟수/행 정처분 실적	자체 생산 문서
			실적	30회/45건	0					
문화기반시설 사업 추진 율(%)	핵심	11	목표	1개소 / 100%	1개소 / 100%	1개소 / 100%	1개소 / 100%	0	(추진공정률/계 획공정률)*100%	자체 생산 문서
			실적	1개소 / 100%	0					
시립예술단 공연 실적(회)	핵심	11	목표	40	40	42	44	0	연단위 공연 실 적	자체 생산 문서
			실적	40	0					
공연장, 전시실 이용자 수(명)	핵심	11	목표	147,000	148,400	149,400	150,400	0	전년 대비 2% 증 가한 이용자 수	자체 생산 문서
			실적	147,000	0					

< 성과지표별 목표치 설정 근거 >

- 지역문화예술 사업 육성
 - 문화원 사업 육성 및 찾아가는 문화활동 추진 실적
- 전통제향, 굿 행사 지원 실적
 - 전통 제향, 굿 행사 지원 횟수
- 특색있는 문화예술 행사 개발
 - 창작 문화예술 행사 개발 건수
- 지역문화예술사업 운영실적(음악, 무용분야)
 - 음악, 무용분야 지역문화예술사업 운영 횟수

- 문화예술 프로그램 운영 실적(미술, 전시, 문학, 연극분야)
 - 미술, 전시, 문학, 연극분야 문화예술 프로그램 운영 횟수
- 문화산업 제공업소 지도점검 및 행정처분 실적
 - 문화산업 제공업소 지도점검, 행정처분, 교육 등
- 문화기반시설 사업 추진율
 - 문화기반 시설 구축
- 시립예술단 공연 실적
 - 연단위 공연 개최 횟수 계산
- 공연장, 전시실 이용자수
 - 시민회관 및 진남문예회관 전년 대비 이용자수 비교 분석

정책사업목표

문화재의 복원 및 보수정비 추진

(1) 주요내용

- 문화재 복원 구축
- 문화재 유지 관리

(2) 성과지표 및 목표치 설정

< 성과지표별 목표치 설정 >

성과지표(단위)	지표 유형	가중 치	실적 및 목표치					측정 산식 또는 측정방법	자료수집 방법/출처	
			구분	'19	'20	'21	'22			'23
문화재 유지관리(%)	핵심	100	목표	85	86	87	88	0	계획 대비 보수실 적	자체 생산 문서
			실적	85	0					

< 성과지표별 목표치 설정 근거 >

- 문화재 유지관리
 - 금년도 문화재 보수실적율

정책사업목표별 성과지표 현황

부서별	정책사업목표명	성과지표명(단위)	21년 목표치	지표종류		예산액 (천원)
				정량/ 정성	성격	
총 계						19,592,406
문화예술과	문화예술행사의 내실화 추진 및 문화기반시설 운영 관리	지역문화예술 사업 육성 (회)	27	정량	결과	15,974,675
		전통제향, 국 행사 지원 실적(회)	13	정량	결과	
		특색있는 문화예술 행사 개발(건)	2	정량	결과	
		지역문화예술사업 운영 실적(음악, 무용분야)(회)	20	정량	결과	
		문화예술 프로그램 운영 실적(미술, 전시, 문학, 연극분야)(회)	20	정량	결과	
		문화산업 제공업소 지도 점검 및 행정처분 실적(회/건)	30회/45건	정량	결과	
		문화기반시설 사업 추진 율(%)	1개소 / 100%	정량	결과	
		시립예술단 공연 실적(회)	42	정량	결과	
		공연장, 전시실 이용자 수(명)	149,400	정량	결과	
	문화재의 복원 및 보수 정비 추진	문화재 유지관리(%)	87	정량	결과	3,617,731

단위사업

지역문화예술사업 육성

□ 목적 및 주요내용

○ 목적

- 다양한 문화예술 활동 지원으로 시민에게 수준 높은 문화예술 향유 기회 제공 및 지역 문화예술인의 창작 의욕 고취

○ 주요내용

- 문화원 육성 사업 지원 및 각종 문화예술 행사 지원

□ 관련 예산사업 내역

(단위:개, 천원)

사업명	회계구분	'19결산	'20예산	'21예산	비고 (세부사업수)
지역문화예술사업 육성	일반회계	1,567,341	1,877,729	1,906,888	12
여수문화원 운영지원		157,000	172,000	183,300	
정월대보름 민속놀이 한마당		10,000	0	10,000	
각종 문화예술 행사		139,640	118,630	119,130	
학교예술강사 지원		128,098	128,098	128,098	
전남 민속예술 축제		15,000	20,000	20,000	
디지털 여수문화대전사업		0	40,000	40,000	
통합 문화 이용권 사업(국가직접 지원사업)		832,000	917,280	1,040,000	
토요 상설 공연		57,000	44,000	39,000	
전통민속놀이 경연대회(읍면동)		44,209	45,000	45,000	
예술작품구입		38,765	50,000	40,000	
여수 문화예술 브랜드 사업		145,629	155,960	155,960	
다문화가족·북한이탈주민 희망바우처 사업		0	186,761	86,400	

□ 관련 예산사업 개요

사업명	여수문화원 운영지원
사업내용	시민문화학교 운영비 1식 문화원 법정운영비 1식 지역문화사업 1식 (이순신학교, 시민문화학교, 청소년예절교육, 여수문화발간) 진린도독후손과의 교류 사업 1식 정월대보름민속놀이 한마당 행사 1식
사업기간	2021년01월01일 ~ 2025년12월31일
지원형태	직접수행
지원조건	지방문화원진흥법에 의한 지역문화원으로 선정된 문화원
시행주체	여수시

사업명	정월대보름 민속놀이 한마당
사업내용	○ 2018년 정월대보름에 시민을 대상으로 한 민속축제 한마당 행사 개최
사업기간	2021년01월01일 ~ 2025년12월31일
지원형태	민간보조
지원조건	○ 여수시민을 대상으로 적극적인 홍보활동 ○ 달집태우기, 대동한마당을 통해 시민화합 유도
시행주체	보조사업자

사업명	각종 문화예술 행사
사업내용	시민들을 위한 문화예술행사 공연
사업기간	2021년01월01일 ~ 2025년12월31일
지원형태	직접수행
지원조건	단체별 세부계획 검토 후 금액 지원
시행주체	여수시

사업명	학교예술강사 지원
사업내용	국악전문강사 36개학교 파견 국악이론 및 실기지도
사업기간	2021년01월01일 ~ 2025년12월31일
지원형태	직접수행
지원조건	전라남도 국악협회 일괄 운영
시행주체	여수시

사업명	전남 민속예술 축제
사업내용	전라남도 22개시군 42개팀 농악, 민요, 민속놀이의 경연대회
사업기간	2021년01월01일 ~ 2025년 12월31일
지원형태	직접수행
지원조건	지역 전통국악단체 신청서 검토 선정
시행주체	여수시

사업명	디지털 여수문화대전사업
사업내용	홈페이지 디지털 여수문화대전 사이트 업데이트 및 유지관리비
사업기간	2009년01월01일 ~ 2022년 12월31일
지원형태	직접수행
지원조건	한국학중앙연구원* 용역계약 추진
시행주체	여수시

사업명	통합 문화 이용권 사업(국가직접 지원사업)
사업내용	<ul style="list-style-type: none"> ○ 문화누리카드사업 : 공연·전시·여행·스포츠 등 다양한 문화예술 프로그램의 관람료 및 음반, 도서구입비 지원 ○ 기획바우처사업 <ul style="list-style-type: none"> - 모셔오는 서비스 : 단체 관람 시 공연관람료, 차량 및 식사 또는 간식비 지원 - 문화카드 플러스원 : 단체 관람 시 차량 지원 및 식사 또는 간식비 지원 - 섬 및 산간오지지역 영화상영 - 재능기부자를 활용한 문화나눔 - 희망사진관 지원
사업기간	2021년01월01일 ~ 2025년 12월31일
지원형태	직접수행
지원조건	<ul style="list-style-type: none"> ○ 개인별 연간 9만원 지원 ○ 청소년 및 복지시설 거주자 1인당 연간 9만원 개인카드 추가 발급
시행주체	여수시

사업명	토요 상설 공연
사업내용	문화예술단체 공연(음악, 국악, 통기타, 색소폰, 댄스, 마술, 마당극)
사업기간	2021년01월01일 ~ 2025년 12월31일
지원형태	민간보조
지원조건	문화예술진흥법 제3조 1항
시행주체	보조사업자

사업명	전통민속놀이 경연대회(읍면동)
사업내용	읍면동 전통민속놀이 경연대회
사업기간	2021년01월01일 ~ 2025년 12월 31일
지원형태	민간보조
지원조건	세부계획 검토 후 금액 지원
시행주체	보조사업자

사업명	예술작품구입
사업내용	시에서 주최하는 전국규모나 국제규모의 전시회에 출품된 작가의 작품
사업기간	2021년01월01일 ~ 2025년 12월 31일
지원형태	직접수행
지원조건	자산및 물품구입비
시행주체	여수시

사업명	여수 문화예술 브랜드 사업
사업내용	○ 도 지정 및 비지정무형문화재 및 전통문화예술 공연 등 발굴
사업기간	2021년01월01일 ~ 2025년 12월 31일
지원형태	직접수행
지원조건	○ 시비 100%
시행주체	여수시

사업명	다문화가족·북한이탈주민 희망바우처 사업
사업내용	○ 희망바우처 사업 : 공연·전시·여행·스포츠 등 다양한 문화예술 프로그램의 관람료 및 음반, 도서구입비 지원
사업기간	2021년01월01일 ~ 2025년 12월 31일
지원형태	기타
지원조건	○ 다문화가족, 북한이탈주민 중 1년 이상 여수시에 주소를 둔자 ○ 개인별 연간 8만원 지원
시행주체	지자체

단위사업

전통 제향.굿 보존

□ 목적 및 주요내용

○ 목적

- 전통 민속 문화 활동 지원으로 시민에게 수준 높은 문화예술 향유 기회 제공

○ 주요내용

- 돌향교 및 여수 향교 등 전통 제향·굿 등 행사 지원

□ 관련 예산사업 내역

(단위:개, 천원)

사업명	회계구분	'19결산	'20예산	'21예산	비고 (세부사업수)
전통 제향.굿 보존	일반회계	65,000	74,000	75,000	17
여수향교 제향		10,000	10,000	10,000	
돌산향교 제향		10,000	10,000	10,000	
충민사 제향		6,000	6,000	6,000	
오충사 제향		6,000	6,000	6,000	
삼황묘 제향		6,000	6,000	6,000	
굴은선생 제향		1,500	1,500	1,500	
이대원장군 제향		2,000	2,000	2,000	
이충무공 탄신제, 휘신제 제향		10,000	10,000	10,000	
서산사 제향		1,500	1,500	1,500	
영당풍어제		6,000	6,000	6,000	
잊혀진 마을굿 찾기 "권전문여소" 행사		3,000	3,000	3,000	
정월대보름 전통민속놀이 재연		0	1,500	1,500	
돌산읍 군내리 성황당 당제 및 농악행사		1,500	1,500	1,500	
고락산 산신제		1,500	1,500	1,500	
손죽마을 전통 화전놀이		0	3,000	3,000	
쌍봉동 당산제		0	1,500	2,500	
가사리와 함께하는 달빛여행		0	3,000	3,000	

□ 관련 예산사업 개요

사업명	여수향교 제향
사업내용	문묘대제(공부자) 제례 기원
사업기간	2021년01월01일 ~ 2025년 12월31일
지원형태	민간보조
지원조건	민간행사사업보조
시행주체	여수향교

사업명	돌산향교 제향
사업내용	문묘 춘, 추계 석전 제향행사로 유교정신 함양과 공자의 덕을 전승하고 전통문화 계승
사업기간	2021년01월01일 ~ 2025년 12월31일
지원형태	민간보조
지원조건	민간경상보조
시행주체	돌산향교

사업명	충민사 제향
사업내용	충민사 : 3충신(이충무공, 의민공 이억기, 좌찬성 안흥국)에 제례
사업기간	2021년01월01일 ~ 2025년 12월31일
지원형태	민간보조
지원조건	민간경상보조
시행주체	(사)여수시지구이충무공유적영구보존회

사업명	오충사 제향
사업내용	오충사 : 오충신 (이충무공, 충절공, 충의공, 충숙공, 충정공)에 제례
사업기간	2021년01월01일 ~ 2025년 12월31일
지원형태	민간보조
지원조건	민간경상보조
시행주체	(사)여수시지구이충무공유적영구보존회

사업명	삼황묘 제향
사업내용	조선조 3왕(태조, 고종, 순종)에 제례 및 기원
사업기간	2021년01월01일 ~ 2025년 12월31일
지원형태	민간보조
지원조건	민간경상보조
시행주체	여수향교

사업명	굴은선생 제향
사업내용	굴은(김유) 선생의 유덕을 추모하는 제례행사
사업기간	2021년01월01일 ~ 2025년 12월 31일
지원형태	민간보조
지원조건	전통 제향행사
시행주체	굴은김유선생숭모회

사업명	이대원장군 제향
사업내용	녹도만호 이대원장군 순국일 제례
사업기간	2021년01월01일 ~ 2025년 12월 31일
지원형태	민간보조
지원조건	전통 제향행사
시행주체	이대원 숭모제추진위원회

사업명	이충무공 탄신제, 휘신제 제향
사업내용	제례 2회(탄신제례, 휘신제) 탄신제 부대행사
사업기간	2021년01월01일 ~ 2025년 12월 31일
지원형태	민간보조
지원조건	이충무공의 정신을 계승하여 후세에 전수
시행주체	(사)여수지구이충무공유적영구보존회

사업명	서산사 제향
사업내용	제례
사업기간	2021년01월01일 ~ 2025년 12월 31일
지원형태	민간보조
지원조건	김양록 일가를 배향하는 전통문화 계승과 보존
시행주체	보조사업자

사업명	영당풍어제
사업내용	유교식 풍어제와 무굿
사업기간	2021년01월01일 ~ 2025년 12월 31일
지원형태	
지원조건	세부계획 검토후 금액 지원
시행주체	

사업명	잊혀진 마을굿 찾기 "천천문여소" 행사
사업내용	마을굿 천천문여소
사업기간	2021년01월01일 ~ 2025년 12월 31일
지원형태	
지원조건	세부계획 검토 후 금액 지원
시행주체	

사업명	정월대보름 전통민속놀이 재연
사업내용	호명 전통민속놀이 보존 및 계승
사업기간	2021년01월01일 ~ 2025년 12월 31일
지원형태	
지원조건	
시행주체	

사업명	쌍봉동 당산제
사업내용	당산제, 메구굿
사업기간	2021년01월01일 ~ 2025년 12월 31일
지원형태	
지원조건	
시행주체	

사업명	가사리와 함께하는 달빛여행
사업내용	시민참여 한마당(활쏘기, 쥐불놀이, 투호, 떡메치기) 대보름 쥐불놀이 행사
사업기간	2021년01월01일 ~ 2025년 12월 31일
지원형태	
지원조건	
시행주체	

사업명	손죽마을 전통 화전놀이
사업내용	전통화전놀이 행사 주민화합 한마당
사업기간	2021년01월01일 ~ 2025년 12월 31일
지원형태	
지원조건	
시행주체	

사업명	돌산읍 군내리 성황당 당제 및 농악행사
사업내용	마을 공동체 놀이인 지신밟기 농악 세시풍속 행사 추진
사업기간	2021년01월01일 ~ 2025년 12월 31일
지원형태	
지원조건	민간경상보조
시행주체	

사업명	고락산 산신제
사업내용	고락산 산신제 강신요청 풍악
사업기간	2021년01월01일 ~ 2025년 12월 31일
지원형태	
지원조건	민간경상보조
시행주체	

단위사업

특색있는 문화예술행사

□ 목적 및 주요내용

○ 목적

- 특색있는 문화예술행사 지원으로 지역문화예술인의 창작의욕 고취 및 창작 문화콘텐츠 개발 육성 지원

○ 주요내용

- 특색있는 문화예술 행사 개발 지원

□ 관련 예산사업 내역

(단위:개, 천원)

사업명	회계구분	'19결산	'20예산	'21예산	비고 (세부사업수)
특색있는 문화예술행사	일반회계	569,041	607,500	624,500	23
여수 예술제		40,000	45,000	50,000	
전남 동서 예술문화 교류 행사		5,000	5,000	5,000	
남도 국악제		5,000	5,000	5,000	
여수 진남 전국 국악경연대회		60,000	60,000	60,000	
광양만권 가족콘서트(여수, 순천, 광양시)		25,000	25,000	25,000	
여수 전국 시조 경창대회 행사		9,500	9,500	10,000	
여수 심포니오케스트라 연주회		10,000	10,000	10,000	
여수필하모닉오케스트라 정기연주회		10,000	10,000	4,500	
여수 전국 마술대회		20,000	15,000	15,000	
도민 합창경연대회		3,000	3,000	3,000	
여수국제미술제		230,000	230,000	230,000	
여수국제미술제 운영		38,541	60,000	70,000	
학생 사생대회		6,000	5,000	5,000	
전국장애인 합창대회 참가지원		4,000	4,000	4,000	
여수시민합창제		60,000	60,000	60,000	
사물놀이 등 국악육성사업		10,000	10,000	10,000	
청소년 육성 지원		15,000	15,000	15,000	
소외지역 청소년 오케스트라 악기 교육		3,000	3,000	3,000	
여수 드림 락 페스티벌		10,000	10,000	10,000	
시가 있는 장독대 조성		5,000	5,000	7,000	
여수생활문화 어울림 한마당		0	10,000	15,000	
여수 100년의 영상기록		0	3,000	3,000	

사업명	회계구분	'19결산	'20예산	'21예산	비고 (세부사업수)
여수밤바다 가요제		0	5,000	5,000	

□ 관련 예산사업 개요

사업명	여수 예술제
사업내용	8개협회의 공연행사 및 전시행사
사업기간	2021년01월01일 ~ 2025년 12월 31일
지원형태	민간보조
지원조건	세부계획 검토후 금액 지원
시행주체	보조사업자

사업명	전남 동서 예술문화 교류 행사
사업내용	전라남도 동서의 문화예술교류
사업기간	2021년01월01일 ~ 2025년 12월 31일
지원형태	민간보조
지원조건	세부계획 검토후 금액 지원
시행주체	보조사업자

사업명	남도 국악제
사업내용	<ul style="list-style-type: none"> - 전남 국악협회가 주최하는 행사로 전라남도 내 국악협회 시, 군지부가 참가하는 연례 국악 행사 - 전라남도 22개 시.군 국악협회 회원 및 국악단체의 판소리, 남도민요, 무용, 농악, 고수 등의 경연에 여주시 대표로 참가
사업기간	2021년01월01일 ~ 2025년 12월 31일
지원형태	민간보조
지원조건	문화예술진흥법 제3조1항
시행주체	보조사업자

사업명	여수 진남 전국 국악경연대회
사업내용	여수국악협회 주관으로 판소리, 기악, 무용, 고수 등 전국국악 경연대회
사업기간	2021년01월01일 ~ 2025년 12월 31일
지원형태	민간보조
지원조건	민간행사사업보조
시행주체	보조사업자

사업명	광양만권 가족콘서트(여수, 순천, 광양시)
사업내용	여수시, 순천시, 광양시 시민 아마추어 음악 경연
사업기간	2021년01월01일 ~ 2025년 12월 31일
지원형태	민간보조
지원조건	세부계획 검토후 금액 지원
시행주체	보조사업자

사업명	여수 전국 시조 경창대회 행사
사업내용	전국시조경창대회
사업기간	2021년01월01일 ~ 2025년 12월 31일
지원형태	민간보조
지원조건	세부계획 검토후 금액 지원
시행주체	보조사업자

사업명	여수 심포니오케스트라 연주회
사업내용	여수심포니오케스트라 제7회 정기연주회
사업기간	2021년01월01일 ~ 2025년 12월 31일
지원형태	
지원조건	문화예술진흥법제3조1항
시행주체	

사업명	여수필하모닉오케스트라 정기연주회
사업내용	필하모닉오케스트라 정기연주회
사업기간	2021년01월01일 ~ 2025년 12월 31일
지원형태	
지원조건	세부계획 검토 후 금액 지원
시행주체	

사업명	여수 전국 마술대회
사업내용	전국마술대회 개최
사업기간	2021년01월01일 ~ 2025년 12월 31일
지원형태	
지원조건	세부계획 검토후 금액 지원
시행주체	

사업명	도민 합창경연대회
사업내용	도민합창경연대회 참가
사업기간	2021년01월01일 ~ 2025년 12월31일
지원형태	
지원조건	세부계획 검토 후 금액 지원
시행주체	

사업명	여수국제미술제
사업내용	18개국 400여명 국제 미술전시(회화, 도예, 야외조각전)
사업기간	2021년01월01일 ~ 2025년 12월31일
지원형태	민간보조
지원조건	민간경상보조
시행주체	여수국제미술제 추진위원회

사업명	여수국제미술제 운영
사업내용	18개국 400여명 국제 미술전시(회화, 도예, 야외조각전)
사업기간	2021년01월01일 ~ 2025년 12월31일
지원형태	
지원조건	민간경상보조
시행주체	

사업명	학생 사생대회
사업내용	문학 분야 지역 영재 육성을 위한 사생대회 추진
사업기간	2021년01월01일 ~ 2025년 12월31일
지원형태	민간보조
지원조건	공모를 통해 선정
시행주체	보조사업자

사업명	전국장애인 합창대회 참가지원
사업내용	전국장애인합창대회 전남대표로 참가
사업기간	2021년01월01일 ~ 2025년 12월31일
지원형태	
지원조건	민간경상보조
시행주체	

사업명	여수시민합창제
사업내용	성인남성, 여성합창단, 혼성합창단, 실버합창단으로 프로그램 구성
사업기간	2021년01월01일 ~ 2025년 12월 31일
지원형태	
지원조건	민간행사사업보조
시행주체	

사업명	사물놀이 등 국악육성사업
사업내용	○ 전통국악육성을 위한 강사비 지원 ○ 대회참가 및 연습 지원 ○ 악기 및 소품 유지 보수
사업기간	2021년01월01일 ~ 2025년 12월 31일
지원형태	
지원조건	민간경상보조
시행주체	

사업명	청소년 육성 지원
사업내용	청소년 문화예술체험 교육 육성(음악, 미술)
사업기간	2021년01월01일 ~ 2025년 12월 31일
지원형태	
지원조건	사업계획 검토 후 지원
시행주체	

사업명	소외지역 청소년 오케스트라 악기 교육
사업내용	전문 음악 강사초빙 1대1 개인 레슨 매년 정기 연주회 개최
사업기간	2021년01월01일 ~ 2025년 12월 31일
지원형태	
지원조건	여수시문화예술진흥조례
시행주체	

사업명	여수 드림 락 페스티벌
사업내용	지역문화예술인, 청소년 청년, 지역 예술인이 함께하고 청년들이 만들고 참여하는 시민화합형 락 페스티벌
사업기간	2021년01월01일 ~ 2025년 12월 31일
지원형태	민간보조
지원조건	공모를 통해 선정
시행주체	보조사업자

사업명	시가 있는 장독대 조성
사업내용	오동도, 진남문예회관 앞에 시가 있는 장독대 조성
사업기간	2021년01월01일 ~ 2025년 12월 31일
지원형태	
지원조건	
시행주체	

사업명	여수생활문화 어울림 한마당
사업내용	위라벌을 추구하는 생활문화 동호회 공연, 전시, 체험
사업기간	2021년01월01일 ~ 2025년 12월 31일
지원형태	
지원조건	
시행주체	

사업명	여수밤바다 가요제
사업내용	힐링음악회와 함께 관객이 직접 참여할 수 있는 경연 프로그램 진행으로 삶의 활력소를 전하고, 음악을 통한 따뜻한 소통의 장 마련 매월 입상자를 대상으로 " 여수 밤바다 가요제 " 개최
사업기간	2021년01월01일 ~ 2025년 12월 31일
지원형태	
지원조건	
시행주체	

사업명	여수 100년의 영상기록
사업내용	남도 답사 후 영상 제작 영상 편집 및 데이터베이스화 촬영된 영상을 여수 홍보에 활용
사업기간	2021년01월01일 ~ 2025년 12월 31일
지원형태	
지원조건	
시행주체	

단위사업

지역문화 예술사업지원(음악, 무용분야 등)

□ 목적 및 주요내용

○ 목적

- 다양한 문화예술 활동 지원으로 시민에게 수준 높은 문화예술 향유기회 제공 및 지역문화예술인의 창작 의욕 고취

○ 주요내용

- 음악, 무용, 종합예술, 기타 분야(미술, 전시, 문학, 연극 제외)

□ 관련 예산사업 내역

(단위:개, 천원)

사업명	회계구분	'19결산	'20예산	'21예산	비고 (세부사업수)
지역문화 예술사업지원(음악, 무용분야 등)	일반회계	559,353	522,000	549,000	34
어린이(청소년) 국악 한마당		5,000	5,000	5,000	
용문사 산사음악회		15,000	15,000	15,000	
남도정가진흥원 정가연주회		3,000	3,000	3,000	
전남 무용제 참가		3,000	3,000	3,000	
여수 시장기 동대향 노래자랑		20,000	20,000	20,000	
여수 민족 예술제		6,000	6,000	6,000	
이순신 전설 신호연 체험 행사		8,000	8,000	8,000	
여수 풍물 축제		9,000	9,000	9,000	
장애인과 함께하는 "아름다운 소풍"		4,000	4,000	4,500	
젊은 국악 꿈꾸는 바다		7,000	7,000	7,000	
손양원 음악회		19,353	20,000	20,000	
색소폰 페스티벌		8,000	8,000	8,000	
여수 마칭페스티벌		160,000	100,000	100,000	
여문공원 낭만페스티벌		4,000	4,000	4,000	
시민을 위한 음악회		6,000	6,000	6,000	
도서관과 관광객이 함께하는 등대 공연		7,000	7,000	7,000	
여수리코더 페스티벌		7,000	7,000	7,000	
한국음악협회 정기연주회		3,000	3,000	3,000	
뿌리파예술단 정기연주회		5,000	5,000	5,000	
지역 클래식영재육성 음악회		9,000	9,000	9,000	
지역예술인재 콘서트		10,000	10,000	10,000	

사업명	회계구분	'19결산	'20예산	'21예산	비고 (세부사업수)
열린심포니오케스트라 정기연주회		9,000	9,000	15,000	
향기 넘치는 역사교실		3,000	3,000	3,000	
찾아가는 문화공연 제공		10,000	10,000	10,000	
평화 인권예술제		7,000	7,000	7,000	
여수의 봄 신춘음악회		3,000	3,000	3,000	
여수음악제		200,000	200,000	200,000	
흥국사 돌담 산사음악회		9,000	9,000	15,000	
양상불여수 정기공연 및 시민 공감 콘서트		0	8,000	8,000	
여수를 빛낸 무용인 초 청공연		0	10,000	10,000	
가곡산책		0	4,000	4,000	
남해안 향토가요제		0	0	5,000	
한·독 국제음악 교류행 사 지원		0	0	5,000	
숲속힐링음악회		0	0	4,500	

□ 관련 예산사업 개요

사업명	어린이(청소년) 국악 한마당
사업내용	여수, 순천, 광양 소재 어린이집, 유치원의 사물놀이 경연대회
사업기간	2021년01월01일 ~ 2025년12월31일
지원형태	
지원조건	세부계획 검투후 금액 지원
시행주체	

사업명	용문사 산사음악회
사업내용	초청가수 등 공연
사업기간	2021년01월01일 ~ 2025년12월31일
지원형태	
지원조건	세부계획 검투후 금액 지원
시행주체	

사업명	남도정가진흥원 정가연주회
사업내용	전통성악인 정가(시조,가사,가곡) 연주회
사업기간	2021년01월01일 ~ 2025년 12월31일
지원형태	
지원조건	세부계획 검토후 금액 지원
시행주체	

사업명	전남 무용제 참가
사업내용	전남무용제 참가지원
사업기간	2021년01월01일 ~ 2025년 12월31일
지원형태	민간보조
지원조건	세부계획 검토 후 금액 지원
시행주체	

사업명	여수 시장기 동대항 노래자랑
사업내용	동대항 노래자랑
사업기간	2021년01월01일 ~ 2025년 12월31일
지원형태	민간보조
지원조건	세부계획 검토후 금액 지원
시행주체	

사업명	여수 민족 예술제
사업내용	여수민족예술제
사업기간	2021년01월01일 ~ 2025년 12월31일
지원형태	
지원조건	세부계획 검토 후 금액 지원
시행주체	

사업명	이순신 전술 신호연 체험 행사
사업내용	이순신 전술 신호연 체험행사
사업기간	2021년01월01일 ~ 2025년 12월31일
지원형태	
지원조건	세부계획 검토 후 금액 지원
시행주체	

사업명	여수 풍물 축제
사업내용	풍물축제
사업기간	2021년01월01일 ~ 2025년 12월 31일
지원형태	
지원조건	세부계획 검토 후 금액 지원
시행주체	

사업명	장애인과 함께하는 "아름다운 소품"
사업내용	장애인과 비장애인이 함께하는 합창대회 참가, 정기공연 개최
사업기간	2021년01월01일 ~ 2025년 12월 31일
지원형태	민간보조
지원조건	민간행사보조
시행주체	

사업명	젊은 국악 꿈꾸는 바다
사업내용	타악 퍼포먼스, 퓨전 실내 국악
사업기간	2021년01월01일 ~ 2025년 12월 31일
지원형태	
지원조건	세부내역 검토후 지원
시행주체	

사업명	색소폰 페스티벌
사업내용	시민을 위한 안영선 색소폰 페스티벌 공연
사업기간	2021년01월01일 ~ 2025년 12월 31일
지원형태	
지원조건	세부내역 검토 후 지원
시행주체	

사업명	여문공원 낭만페스티벌
사업내용	여문공원 낭만콘서트
사업기간	2021년01월01일 ~ 2025년 12월 31일
지원형태	
지원조건	세부내역 검토 후 지원
시행주체	

사업명	도서민과 관광객이 함께하는 등대 공연
사업내용	○ 도서민과 관광객을 찾아가는 정기공연(15회) ○ 마을 경로잔치 축하공연
사업기간	2021년01월01일 ~ 2025년 12월 31일
지원형태	
지원조건	세부내역 검토 후 지원
시행주체	

사업명	평화 인권예술제
사업내용	10.19 여순사건의 의미를 둔 종합예술공연
사업기간	2021년01월01일 ~ 2025년 12월 31일
지원형태	
지원조건	사업계획에 따른 지원
시행주체	

사업명	찾아가는 문화공연 제공
사업내용	○ 경로당 어르신 대상 찾아가는 위문공연 ○ 관내 경로당 합동생일잔치 실시
사업기간	2021년01월01일 ~ 2025년 12월 31일
지원형태	
지원조건	세부내역 검토 후 지원
시행주체	

사업명	향기 넘치는 역사교실
사업내용	재미있는 한문, 뿌리찾기, 관례 및 계례
사업기간	2021년01월01일 ~ 2025년 12월 31일
지원형태	
지원조건	세부내역 검토 후 지원
시행주체	

사업명	열린심포니오케스트라 정기연주회
사업내용	관현악 오케스트라 연주회
사업기간	2021년01월01일 ~ 2025년 12월 31일
지원형태	
지원조건	세부내역 검토 후 지원
시행주체	

사업명	지역예술인재 콘서트
사업내용	지역예술인재 콘서트
사업기간	2021년01월01일 ~ 2025년 12월 31일
지원형태	
지원조건	세부내역 검토 후 지원
시행주체	여수시

사업명	지역 클래식영재육성 음악회
사업내용	여수지역 클래식영재 현악, 관악, 성악, 피아노 연주
사업기간	2021년01월01일 ~ 2025년 12월 31일
지원형태	
지원조건	세부내역 검토 후 지원
시행주체	

사업명	뿌리패예술단 정기연주회
사업내용	뿌리패예술단 정기연주회
사업기간	2021년01월01일 ~ 2025년 12월 31일
지원형태	
지원조건	세부내역 검토 후 지원
시행주체	

사업명	한국음악협회 정기연주회
사업내용	제41회 정기연주회
사업기간	2021년01월01일 ~ 2025년 12월 31일
지원형태	
지원조건	세부내역 검토 후 지원
시행주체	

사업명	여수리코더 페스티벌
사업내용	○ 리코더 콩쿠르: 리코더 독주, 중주 ○ 리코더 초청연주회: 리코더 독주, 중주, 합주 등
사업기간	2021년01월01일 ~ 2025년 12월 31일
지원형태	
지원조건	세부내역 검토 후 지원
시행주체	

사업명	숲속힐링음악회
사업내용	교통약자도 쉽게 접근할 수 있고, 자연이 살아 숨쉬는 봉화산 산림욕장에서 진행하는 자연친화적 음악회
사업기간	2021년01월01일 ~ 2025년 12월 31일
지원형태	
지원조건	
시행주체	

사업명	한·독 국제음악 교류행사 지원
사업내용	독일 유명 음악인들과 영상으로 교류
사업기간	2021년01월01일 ~ 2025년 12월 31일
지원형태	민간보조
지원조건	관내 청소년
시행주체	

사업명	남해안 향토가요제
사업내용	부산광역시의 향토음악인과 여수시의 향토음악인이 함께하는 향토가요축제
사업기간	2021년01월01일 ~ 2025년 12월 31일
지원형태	민간보조
지원조건	
시행주체	

사업명	가곡산책
사업내용	한국, 독일, 프랑스, 이탈리아 가곡 이해 및 연주
사업기간	2021년01월01일 ~ 2025년 12월 31일
지원형태	
지원조건	여수시 문화예술진흥조례 제6조
시행주체	

사업명	여수를 빛낸 무용인 초청공연
사업내용	호두까기 인형 공연
사업기간	2021년01월01일 ~ 2025년 12월 31일
지원형태	
지원조건	
시행주체	

사업명	양상블여수 정기공연 및 시민 공감 콘서트
사업내용	양상블여수 클래식 공연, 지역 시민 공감 토크 콘서트
사업기간	2021년01월01일 ~ 2025년 12월 31일
지원형태	
지원조건	
시행주체	

사업명	흥국사 돌탑 산사음악회
사업내용	작은 산사음악회를 통해 임진왜란시 흥국사 무명 수군들의 넋을 위로하고, 영취산 꽃무룻길과 돌탑공원을 방문하는 관광객, 시민들에게 문화여가의 기회를 제공
사업기간	2021년01월01일 ~ 2025년 12월 31일
지원형태	민간보조
지원조건	여수시 문화예술 진흥 조례 제6조
시행주체	

사업명	여수음악제
사업내용	여수지역 청소년 대상 오디션 선발 및 개인레슨, KBS교향악단과 지역청소년 협연 음악제 개최
사업기간	2021년01월01일 ~ 2025년 12월31일
지원형태	
지원조건	세부 검토 후 지원
시행주체	

사업명	여수의 봄 신춘음악회
사업내용	클래식 음악회
사업기간	2021년01월01일 ~ 2025년 12월31일
지원형태	민간보조
지원조건	공모를 통해 선정
시행주체	

사업명	시민을 위한 음악회
사업내용	우리지역에 있는 노인요양시설 찾아가는 공연을 제공
사업기간	2021년01월01일 ~ 2025년 12월31일
지원형태	
지원조건	세부내역 검토 후 지원
시행주체	

사업명	여수 마칭페스티벌
사업내용	마칭 페스티벌
사업기간	2021년01월01일 ~ 2025년 12월31일
지원형태	
지원조건	세부내역 검토 후 지원
시행주체	

사업명	손양원 음악회
사업내용	퓨전음악, 클래식, 종교·대중음악 등 다양한 레퍼토리 공연
사업기간	2021년01월01일 ~ 2025년 12월31일
지원형태	
지원조건	세부내역 검토 후 지원
시행주체	

단위사업

지역문화 예술사업지원(미술,전시,문학,연극분야)

□ 목적 및 주요내용

○ 목적

- 다양한 문화예술 활동 지원으로 시민에게 수준 높은 문화예술 향유기회 제공 및 지역문화예술인의 창작 의욕 고취

○ 주요내용

- 미술, 전시, 문학, 연극 분야 예술단체 지원

□ 관련 예산사업 내역

(단위:개, 천원)

사업명	회계구분	'19결산	'20예산	'21예산	비고 (세부사업수)
지역문화 예술사업지원(미술,전시,문학,연극분야)	일반회계	211,307	222,500	240,500	33
해양문학상 공모 및 작품집 발행		30,000	30,000	30,000	
전국 바다 사생대전		20,000	20,000	20,000	
영호남(여수,마산) 미술교류전		4,000	4,000	4,000	
자매도시(여수,통영) 미술교류전		3,000	3,000	3,000	
분재 전시회		7,500	8,000	9,000	
문화예술 심포지엄		10,000	10,000	10,000	
연극협회 기념 공연		10,000	7,000	7,000	
전남 연극제 참가		2,807	4,000	5,000	
전남 청소년 연극제 참가		5,000	5,000	5,000	
시민 속으로 찾아가는 연중 순회 시화전		3,000	3,000	3,000	
여수 100년전 사진 전시		2,500	2,500	2,500	
여수 학생 서예 문인화 공모전		2,000	3,000	3,000	
여수 사진 전국 공모전		10,000	10,000	10,000	
여수 청년미술작가전		4,500	5,000	5,000	
여수여성작가회 전시회		5,000	6,000	6,000	
뿌리깊은 나무전		5,000	5,000	5,000	
여수 서예 협회전		2,000	3,000	3,000	
춘난 전시회		3,000	3,000	3,000	
야생화 전시회		4,500	4,500	4,500	
수석전시회		3,500	3,500	3,500	
백일장 대회		9,000	10,000	10,000	
여수수필지 발간		3,000	3,000	3,000	
여수예총지 발간		10,000	10,000	10,000	

사업명	회계구분	'19결산	'20예산	'21예산	비고 (세부사업수)
여수 문학집 발간		5,000	4,000	6,000	
종합문예지 여수작가 발간		4,000	4,000	4,000	
여수청소년 연극축제		5,000	4,000	5,000	
행복예술 초대전		5,000	5,000	5,000	
행복 시낭송 콘서트		3,000	3,000	3,000	
용서를 넘어선 사랑 전국 순회공연		30,000	25,000	25,000	
여수 장애인 서예 동행전		0	0	4,000	
섬 그리고 섬		0	10,000	10,000	
시민들의 오브제 더그레잇 여수		0	5,000	5,000	
요절한 천재 미술가 손상기와 류인 심포지엄		0	0	9,000	

□ 관련 예산사업 개요

사업명	해양문학상 공모 및 작품집 발행
사업내용	여수해양문학상 선정 및 문학의 밤 작품 풍평회 해양문학상 수상
사업기간	2021년01월01일 ~ 2025년12월31일
지원형태	민간보조
지원조건	세부내역 검토 후 지원
시행주체	보조사업자

사업명	전국 바다 사생대전
사업내용	전국 미술인 여수실경 그리기 및 수상작 전시회
사업기간	2021년01월01일 ~ 2025년12월31일
지원형태	민간보조
지원조건	세부계획 검토후 금액 지원
시행주체	보조사업자

사업명	영호남(여수,마산) 미술교류전
사업내용	영호남(여수,마산) 미술교류 및 전시
사업기간	2021년01월01일 ~ 2025년 12월31일
지원형태	민간보조
지원조건	세부계획 검토 후 금액 지원
시행주체	

사업명	자매도시(여수,통영) 미술교류전
사업내용	여수, 통영간 미술교류 및 전시
사업기간	2021년01월01일 ~ 2025년 12월31일
지원형태	민간보조
지원조건	세부계획 검토 후 금액 지원
시행주체	

사업명	분재 전시회
사업내용	분재전시회
사업기간	2021년01월01일 ~ 2025년 12월31일
지원형태	민간보조
지원조건	세부계획 검토후 금액 지원
시행주체	

사업명	문화예술 심포지엄
사업내용	지역문화예술인 심포지엄 및 화합 한마당
사업기간	2021년01월01일 ~ 2025년 12월31일
지원형태	민간보조
지원조건	세부계획 검토 후 금액 지원
시행주체	

사업명	연극협회 기념 공연
사업내용	기념 연극공연
사업기간	2021년01월01일 ~ 2025년 12월31일
지원형태	
지원조건	세부계획 검토 후 금액 지원
시행주체	

사업명	전남 연극제 참가
사업내용	전남연극제 참가
사업기간	2021년01월01일 ~ 2025년 12월 31일
지원형태	민간보조
지원조건	세부계획 검토 후 금액 지원
시행주체	

사업명	전남 청소년 연극제 참가
사업내용	전남청소년연극제 참가
사업기간	2021년01월01일 ~ 2025년 12월 31일
지원형태	민간보조
지원조건	세부계획 검토 후 금액 지원
시행주체	

사업명	시민 속으로 찾아가는 연중 순회 시화전
사업내용	시화전
사업기간	2021년01월01일 ~ 2025년 12월 31일
지원형태	
지원조건	세부계획 검토 후 금액 지원
시행주체	

사업명	여수 100년전 사진 전시
사업내용	사진전시
사업기간	2021년01월01일 ~ 2025년 12월 31일
지원형태	
지원조건	세부계획 검토 후 금액 지원
시행주체	

사업명	여수 학생 서예 문인화 공모전
사업내용	서예공모전
사업기간	2021년01월01일 ~ 2025년 12월 31일
지원형태	
지원조건	세부내역 검토 후 지원
시행주체	

사업명	뿌리깊은 나무전
사업내용	1. 아름다운 여수의 풍경을 작가의 눈으로 재해석하고 다양한 장르로 표현 전시 2. ‘나도 작가’를 통해 시민들이 직접 여수풍경을 표현해보고 전시 공간 마련
사업기간	2021년01월01일 ~ 2025년 12월31일
지원형태	
지원조건	세부내역 검토 후 지원
시행주체	

사업명	요절한 천재 미술가 손상기와 류인 심포지엄
사업내용	국립현대미술관, 소마미술관, 샘터화랑 등 작품 전시 예울마루 심포지엄 발제 및 토의 ("그들은 왜 천재라 불리는가?")
사업기간	2021년01월01일 ~ 2021년01월01일
지원형태	
지원조건	
시행주체	

사업명	시민들의 오브제 더그레잇 여수
사업내용	다양한 장르의 현대미술 작품 전시, 작가와의 만남
사업기간	2021년01월01일 ~ 2025년 12월31일
지원형태	
지원조건	
시행주체	

사업명	섬 그리고 섬
사업내용	여수의 섬을 주제로 한 전시회
사업기간	2021년01월01일 ~ 2025년 12월31일
지원형태	
지원조건	
시행주체	

사업명	여수 장애인 서예 동행전
사업내용	장애인과 비장애인이 함께하는 서예활동
사업기간	2021년01월01일 ~ 2025년 12월 31일
지원형태	민간보조
지원조건	
시행주체	

사업명	용서를 넘어선 사랑 전국 순회공연
사업내용	드라마 및 유작콘서트 20회
사업기간	2021년01월01일 ~ 2025년 12월 31일
지원형태	민간보조
지원조건	여수시 문화예술 진흥 조례 제6조
시행주체	

사업명	행복 시낭송 콘서트
사업내용	시로 읽는 여수 시낭송 콘서트
사업기간	2021년01월01일 ~ 2025년 12월 31일
지원형태	민간보조
지원조건	공모를 통해 선정
시행주체	

사업명	행복예술 초대전
사업내용	미술 분야(회화, 조각, 공예 등) 전시회
사업기간	2021년01월01일 ~ 2025년 12월 31일
지원형태	민간보조
지원조건	공모를 통해 선정
시행주체	

사업명	여수청소년 연극축제
사업내용	여수 청소년 연극축제 개최
사업기간	2021년01월01일 ~ 2025년 12월 31일
지원형태	
지원조건	세부내역 검토 후 지원
시행주체	

사업명	종합문예지 여수작가 발간
사업내용	종합문예지 발간
사업기간	2021년01월01일 ~ 2025년 12월 31일
지원형태	
지원조건	세부내역 검토 후 지원
시행주체	

사업명	여수 문학집 발간
사업내용	여수문학 발간
사업기간	2021년01월01일 ~ 2025년 12월 31일
지원형태	
지원조건	세부내역 검토 후 지원
시행주체	

사업명	여수예총지 발간
사업내용	여수예총지 발간
사업기간	2021년01월01일 ~ 2025년 12월 31일
지원형태	
지원조건	세부내역 검토 후 지원
시행주체	

사업명	여수수필지 발간
사업내용	여수수필 발간
사업기간	2021년01월01일 ~ 2025년 12월 31일
지원형태	
지원조건	세부내역 검토 후 지원
시행주체	

사업명	백일장 대회
사업내용	여수지역 초,중,고 학생백일장 대회 운영 및 수상자 시상 여수 시민백일장 대회 운영 및 수상자 시상
사업기간	2021년01월01일 ~ 2025년 12월 31일
지원형태	
지원조건	세부내역 검토 후 지원
시행주체	

사업명	수석전시회
사업내용	수석전시회
사업기간	2021년01월01일 ~ 2025년 12월 31일
지원형태	
지원조건	세부내역 검토 후 지원
시행주체	

사업명	야생화 전시회
사업내용	야생화 분심기 체험 행사 및 야생화 작품전시
사업기간	2021년01월01일 ~ 2025년 12월 31일
지원형태	
지원조건	세부내역 검토 후 지원
시행주체	

사업명	춘난 전시회
사업내용	여수난연합회 한국춘난전시회
사업기간	2021년01월01일 ~ 2025년 12월 31일
지원형태	
지원조건	세부내역 검토 후 지원
시행주체	

사업명	여수 서예 협회전
사업내용	제21회 여수서협전
사업기간	2021년01월01일 ~ 2025년 12월 31일
지원형태	
지원조건	세부내역 검토 후 지원
시행주체	

사업명	여수여성작가회 전시회
사업내용	여수여성작가회 제2회 정기 작품 전시회
사업기간	2021년01월01일 ~ 2025년 12월 31일
지원형태	
지원조건	세부내역 검토 후 지원
시행주체	

사업명	여수 사진 전국 공모전
사업내용	여수 전국 사진 공모전 개최
사업기간	2021년01월01일 ~ 2025년 12월 31일
지원형태	민간보조
지원조건	세부내역 검토 후 지원
시행주체	

사업명	여수 청년미술작가전
사업내용	여수 청년미술 작가 전시회 개최
사업기간	2021년01월01일 ~ 2025년 12월 31일
지원형태	민간보조
지원조건	사업계획서 검토 후 지원
시행주체	여수시

단위사업

지역 문화콘텐츠 개발 육성

□ 목적 및 주요내용

○ 목적

- 게임 및 음악산업의 건전한 문화를 확립함으로써 시민의 문화적 삶의 질 향상에 이바지
- 우리 지역을 배경으로 한 영상을 제작 지원과 농어촌 문화 소외지역 주민에게 영상서비스 제공
- 문화도시 조성사업을 통한 원도심 활성화와 버스커 특화 문화마을 조성을 통해 문화예술 도시 이미지 제고

○ 주요내용

- 게임산업과 음악산업 불법행위 근절 : 월 2회 지도, 점검
- 지역소재 영상물 로케이션 지원
- 문화도시 조성사업 및 문화마을 조성 사업 추진

□ 관련 예산사업 내역

(단위:개, 천원)

사업명	회계구분	'19결산	'20예산	'21예산	비고 (세부사업수)
지역 문화콘텐츠 개발 육성	일반회계	1,263,989	1,233,885	1,276,784	7
문화콘텐츠사업 추진		136,539	337,020	436,680	
문화산업 제공업소 지도 단속		31,891	54,535	46,580	
신도심 거리문화공연 운영		159,419	156,610	156,610	
남만버스커 거리문화공연 운영		743,574	513,490	513,634	
전통공예품 육성		35,630	18,230	20,480	
지역예술인작품 감상 홍보물 설치		40,535	104,000	52,800	
쌈지 문화예술 공간 확충		116,401	50,000	50,000	

□ 관련 예산사업 개요

사업명	문화콘텐츠사업 추진
사업내용	영상문화서비스 마을이야기 운영비 및 전남영상위원회 운영비
사업기간	2021년01월01일 ~ 2025년12월31일
지원형태	직접수행
지원조건	보조금 : 136,000천원(정기사업비 : 23,000천원, 운영비:52,000천원, 인센티브지원비:50,000천원) 찾아가는마을이야기 운영: 11,000천원)
시행주체	여수시, (사)전남영상위원회)

사업명	문화산업 제공업소 지도 단속
사업내용	문화산업 제공업소 및 신규(변경)허가.등록업소 관리
사업기간	2021년01월01일 ~ 2025년 12월31일
지원형태	직접수행
지원조건	시비 100%
시행주체	여수시

사업명	신도심 거리문화공연 운영
사업내용	매주 토요일 버스커들의 거리문화공연 운영
사업기간	2021년01월01일 ~ 2025년 12월31일
지원형태	직접수행
지원조건	시비 100%
시행주체	여수시

사업명	낭만버스커 거리문화공연 운영
사업내용	버스커 공개 모집 및 거점 지역 길거리 공연 문화와 예술이 살아 숨 쉬는 도시형 예술인 거리 조성 등
사업기간	2021년01월01일 ~ 2025년 12월31일
지원형태	직접수행
지원조건	
시행주체	여수시

사업명	전통공예품 육성
사업내용	공예품대전 개최 및 참가 지원 공예단체 지원 공예문화행사 참석 실비보상 등
사업기간	2021년01월01일 ~ 2025년 12월31일
지원형태	
지원조건	
시행주체	

사업명	문화도시 지정(조성)사업 추진
사업내용	지역문화 발전을 위한 각종 사업
사업기간	2019년01월01일 ~ 2025년 12월31일
지원형태	
지원조건	문화도시 지정 후 국비지원
시행주체	

사업명	쌍지 문화예술 공간 확충
사업내용	회화, 조각, 공예, 사진 등 각종 예술작품
사업기간	2021년01월01일 ~ 2025년 12월31일
지원형태	직접수행
지원조건	시비 100%
시행주체	여수시

사업명	지역예술인작품 감상 홍보물 설치
사업내용	<ul style="list-style-type: none"> - 다중이용 공간 활용 홍보 : 여수엑스포역, 여천역, 시외버스터미널 등 - 폐철도 공원화 사업 구간 활용 홍보 <ul style="list-style-type: none"> · 미평역~해양레일바이크주차장, 둔덕동~덕양역 등 - 남산공원 활용 홍보 : 공원 일부 공간에 조형물 등 예술작품 설치
사업기간	2021년01월01일 ~ 2025년 12월31일
지원형태	직접수행
지원조건	작품 설치비
시행주체	

단위사업

문화기반시설 확충

□ 목적 및 주요내용

○ 목적

- 문화기반시설 확충을 통해 시민들에게 다양한 문화향유 기회를 제공하고 삶의 질 향상에 기여

○ 주요내용

- 예술인촌 정비 및 관리 1동
- 여수민속전시관 운영 관리
- 건축, 전시 공사, 유물 구입 등

□ 관련 예산사업 내역

(단위:개, 천원)

사업명	회계구분	'19결산	'20예산	'21예산	비고 (세부사업수)
문화기반시설 확충	일반회계	2,563,897	10,360,560	5,558,586	11
여수시립박물관 건립 추진 지원		0	1,139,130	575,914	
유물 수집 관리		94,065	158,518	69,947	
여수민속전시관 운영 관리		79,506	89,822	87,263	
등록 사립미술관 및 박물관 운영지원		22,000	0	22,000	
여수 시립미술관 건립		0	0	50,000	
여수 생활문화센터 건립 (생활SOC)		0	6,000,000	1,800,000	
달빛갤러리 운영		44,803	400,966	33,210	
엑스포 아트 갤러리 운영		209,435	236,522	187,720	
예울마루 운영 관리		1,877,000	2,144,000	2,314,000	
예술인촌 운영 관리		101,717	31,602	258,532	
문화 기반시설 관리		135,371	160,000	160,000	

□ 관련 예산사업 개요

사업명	여수시립박물관 건립
사업내용	여수시립박물관 건립 1식
사업기간	2018년01월01일 ~ 2022년12월30일
지원형태	직접수행
지원조건	국 40% 시 60%
시행주체	여수시

사업명	여수시립박물관 건립 추진 지원
사업내용	-여수시립박물관 건립 추진위원회 운영 -국립광주박물관 지역특별전 도록 구입 -기증 및 구입유물 보존관리를 위한 수장고 신축 운영관리 -여수시 역사문화 아카이브 구축계획 수립
사업기간	2021년01월01일 ~ 2025년12월31일
지원형태	직접수행
지원조건	
시행주체	여수시

사업명	유물 수집 관리
사업내용	○ 유물 수집 관리 - 유물 수집, 구입, 기증 - 유물 보존관리용품 구입
사업기간	2021년01월01일 ~ 2025년12월31일
지원형태	직접수행
지원조건	
시행주체	여수시

사업명	여수민속전시관 운영 관리
사업내용	○ 여수민속전시관 운영 관리 - 여수민속전시관 유지보수 등 시설물 관리 - 여수민속전시관 관리 운영 민간위탁
사업기간	2021년01월01일 ~ 2025년12월31일
지원형태	직접수행
지원조건	시비 100%
시행주체	여수시

사업명	등록 사립미술관 및 박물관 운영지원
사업내용	학예사 인건비, 리플릿, 전시도록 제작비 지원 등
사업기간	2021년01월01일 ~ 2025년12월31일
지원형태	민간보조
지원조건	도내 등록 사립미술관및 박물관 중 기획전시 실적 1회 이상, 학예연구사 근무
시행주체	

사업명	여수 시립미술관 건립
사업내용	여수 시립미술관 건립 1식
사업기간	2021년01월01일 ~ 2024년 12월 31일
지원형태	직접수행
지원조건	도 40% 시 60%
시행주체	여수시

사업명	여수 생활문화센터 건립(생활SOC)
사업내용	주차 20면, 실버카페, 실버프로그램, 주민자율공간, 마주침공간, 다목적홀, 공동육아나눔터 등 운영
사업기간	2019년01월01일 ~ 2022년 12월 31일
지원형태	직접수행
지원조건	국비 최대 9억원
시행주체	

사업명	달빛갤러리 운영
사업내용	고소동 천사문화마을 조성사업의 일환으로 '고소제월 달빛갤러리' 운영 - 달빛갤러리 운영 보조, 전시작품 및 시설물 관리, SNS운영 등 각종 홍보
사업기간	2021년01월01일 ~ 2025년 12월 31일
지원형태	직접수행
지원조건	시비 100%
시행주체	여수시 문화예술과

사업명	엑스포 아트 갤러리 운영
사업내용	박람회장내 상설전시관 (엑스포 아트 갤러리)운영
사업기간	2021년01월01일 ~ 2025년 12월 31일
지원형태	
지원조건	
시행주체	

사업명	예울마루 운영 관리
사업내용	예울마루 운영 위탁
사업기간	2021년01월01일 ~ 2025년 12월 31일
지원형태	기타
지원조건	예울마루 관리 운영
시행주체	

사업명	예술인촌 운영 관리
사업내용	○ 예술인촌 운영 관리 - 노후된 작가실 1동(2층) 시설 유지 관리 - 전시실, 생활문화센터 등 시설 유지 관리 - 예술인촌 운영 관리(제초 및 민간위탁) 및 주변 정비
사업기간	2021년01월01일 ~ 2025년 12월 31일
지원형태	직접수행
지원조건	시비 100%
시행주체	여수시

사업명	문화 기반시설 관리
사업내용	연등장식 및 크리스마스 트리 설치
사업기간	2021년01월01일 ~ 2025년 12월 31일
지원형태	직접수행
지원조건	시비 100%
시행주체	여수시

단위사업

시립예술단 운영

□ 목적 및 주요내용

○ 목적

- 시민정서 함양과 지방 문화예술 창달
- 수준높은 공연활동으로 시민 문화욕구 충족

○ 주요내용

- 시립예술단 운영 지원
- 지방 공연문화 활성화

□ 관련 예산사업 내역

(단위:개, 천원)

사업명	회계구분	'19결산	'20예산	'21예산	비고 (세부사업수)
시립예술단 운영	일반회계	4,135,638	4,814,878	4,907,145	2
시립예술단 지원		3,711,401	4,183,729	4,345,340	
지방 공연문화 활성화		424,237	631,149	561,805	

□ 관련 예산사업 개요

사업명	시립예술단 지원
사업내용	시립예술단 보수, 수당, 퇴직금, 고용보험료 등 지급
사업기간	2021년01월01일 ~ 2025년 12월 31일
지원형태	직접수행
지원조건	여수시립예술단 상임단원
시행주체	여수시

사업명	지방 공연문화 활성화
사업내용	정기공연, 찾아가는 음악회, 타시군 교류, 순회공연 등
사업기간	2021년01월01일 ~ 2025년 12월 31일
지원형태	직접수행
지원조건	정기연주회 5, 찾아가는 음악회 30회, 한여름밤의 음악회 2회 등 공연수당 지급
시행주체	여수시

단위사업

시민을 위한 공연장 운영관리

□ 목적 및 주요내용

○ 목적

- 지역 공연예술단체의 활성화 및 문화생활의 기회 제공
- 공연장의 노후시설 개보수 및 편의시설 확충으로 안전하고 편안한 공연 서비스 환경조성
- 우수공연 유치로 문화 서비스 향상 및 다양하고 폭넓은 문화향유 기회 확대

○ 주요내용

- 문화사랑방 운영 및 우수공연 유치 및 문화가 있는 날 운영
- 시민회관 및 진남문예회관 노후시설 개보수 및 편의 시설 확충

□ 관련 예산사업 내역

(단위:개, 천원)

사업명	회계구분	'19결산	'20예산	'21예산	비고 (세부사업수)
시민을 위한 공연장 운영관리	일반회계	1,019,467	2,528,387	836,272	3
안전하고 질높은 공연장 운영		375,718	468,386	484,061	
공연장 시설 확충 및 정비		643,749	464,070	351,361	
시민회관 진남문예회관 리모델링 추진(전환사업)		0	1,595,931	850	

□ 관련 예산사업 개요

사업명	문화사랑방 운영
사업내용	합창, 무용, 풍물놀이 등 예능 발전 지원 및 작품발표회 개최
사업기간	2021년01월01일 ~ 2025년12월31일
지원형태	직접수행
지원조건	문화공간 활성화를 위한 장소 제공 및 년1회 연습내용을 작품발표회, 봉사활동 등을 통한 질적 향상
시행주체	

사업명	안전하고 질높은 공연장 운영
사업내용	- 공연장 안전진단 및 시설유지보수 등
사업기간	2021년01월01일 ~ 2025년 12월31일
지원형태	직접수행
지원조건	인건비 기준에 의거
시행주체	여수시

사업명	공연장 시설 확충 및 정비
사업내용	공연 지원 장비 구입 및 유지보수비 등
사업기간	2021년01월01일 ~ 2025년 12월31일
지원형태	직접수행
지원조건	시민들의 문화 및 여가생활에 공감대가 형성될수 있도록 행정지원
시행주체	여수시

사업명	방방곡곡 문화공감사업
사업내용	국공립, 민간예술단체 우수공연 프로그램 지원 문예회관 공연, 전시기획프로그램
사업기간	2021년01월01일 ~ 2025년 12월31일
지원형태	
지원조건	문화예술진흥법 제15조의3(문화소외계층의 문화예술복지 증진 시책 강구) 지역문화진흥법 제 9조 1항(문화격차해소와 지역문화의 균형발전) 문화예술진흥법 제38조(한국문화예술회관연합회)
시행주체	

사업명	방방곡곡 문화공감사업 운영
사업내용	우수공연 단체 선정 및 공연
사업기간	2021년01월01일 ~ 2025년 12월31일
지원형태	민간보조
지원조건	우수공연 유치로 시민 문화욕구 충족
시행주체	

사업명	공연장상주단체육성지원(전남문화예술재단 직접사업)
사업내용	공연장과 상주단체가 협력을 통해 공연 개최
사업기간	2021년01월01일 ~ 2023년 12월31일
지원형태	직접수행
지원조건	공연예술단체와 공연장 간 상주단체로 매칭하고 협약하여 공연작품 창작 및 공연, 주민을 위한 문화예술 프로그램 진행 등
시행주체	

사업명	문예회관 문화예술교육프로그램 지원(한국문화예술회관 연합회 직접사업)
사업내용	문예회관을 기반으로 지역 및 문예회관별 특성을 적극 반영 한 차별화 된 문화예술 교육, 체험 프로그램을 공모를 통하여 선정 및 지원
사업기간	2021년01월01일 ~ 2025년 12월31일
지원형태	민간보조
지원조건	문예회관 인프라를 적극 활용한 융·복합성 프로그램
시행주체	

사업명	꿈다락 토요문화학교 운영
사업내용	문예회관을 기반으로 음악, 미술, 공연 등 분야별 또는 세부 장르별 예술작품 감상교육이 중심이 된 프로그램이나 통합 프로그램을 선정 및 지원
사업기간	2021년01월01일 ~ 2025년 12월31일
지원형태	
지원조건	공모 대상 선정
시행주체	

사업명	시민회관 진남문예회관 리모델링 추진(전환사업)
사업내용	○ 시민회관, 진남문예회관 공용공간(현관, 로비, 복도, 화장실, 대기실 등) 마감 개선 ○ 시민회관, 진남문예회관 공연장의 무대, 객석, 기계, 음향, 조명, 영상, 소방설비 전면 개선 ○ 1차 공사분(시민회관 7개월), 2차 공사분(진남문예회관 6개월) 단계별 진행
사업기간	2020년01월01일 ~ 2023년 12월31일
지원형태	직접수행
지원조건	
시행주체	여수시

사업명	문예회관 기획, 제작 프로그램 운영(한국문화예술회관연합회 직접사업)
사업내용	문예회관에서 지역 특색에 맞는 질 높은 공연, 전시 프로그램을 직접 기획, 제작
사업기간	2021년01월01일 ~ 2024년 12월31일
지원형태	자치단체보조
지원조건	공모신청하면 한국문화예술회관연합회에서 선정함
시행주체	여수시

사업명	지역문화예술회관 문화가 있는 날
사업내용	<ul style="list-style-type: none"> ○ 공연을 통한 문화사회 가치와 시민과 만남 ○ 예술의 대중화가 아니라 대중의 예술화를 목표로 장르와 장르를 연계하는 지역 콜라보레이션 기획 ○ 기존의 관람형태의 프로그램을 탈피하고 관람객이 함께 참여하는 공연프로그램 ○ 지역예술인단체(개인)들과 적극적 소통을 통한 미래 융복합 지역 문화공연 개발
사업기간	2021년01월01일 ~ 2025년 12월31일
지원형태	직접수행
지원조건	전국문예회관
시행주체	

단위사업

문화재 복원 구축

□ 목적 및 주요내용

○ 목적

민족문화를 계승하고 활용함으로써 국민의 문화적 향상을 도모하고 인류문화 발전에 기여

○ 주요내용

- 문화재 신규 지정을 위한 발굴, 조사, 토지매입, 건물철거 등 공사
- 훼손된 문화재 원형 복원 공사
- 문화재 보수정비 공사

□ 관련 예산사업 내역

(단위:개, 천원)

사업명	회계구분	'19결산	'20예산	'21예산	비고 (세부사업수)
문화재 복원 구축	일반회계	1,320,995	0	1,000,000	1
전라좌수영 동헌일원 복원사업		1,320,995	0	1,000,000	

□ 관련 예산사업 개요

사업명	국가지정문화재 및 등록문화재 보수정비 지원(진남관)
사업내용	진남관 해체보수 및 주변정비
사업기간	2013년01월01일 ~ 2024년12월31일
지원형태	자치단체보조
지원조건	국비 70%, 도비 9%, 시비 21%
시행주체	여수시

사업명	전라좌수영 동헌일원 복원사업
사업내용	기본계획용역, 토지매입, 발굴조사용역 및 동헌복원, 건물철거, 주변정비 등
사업기간	2015년01월01일 ~ 2024년12월31일
지원형태	직접수행
지원조건	
시행주체	여수시

단위사업

문화재 유지관리

□ 목적 및 주요내용

○ 목적

- 문화재 유지 관리

○ 주요내용

- 문화재의 유지관리 및 보수정비

□ 관련 예산사업 내역

(단위:개, 천원)

사업명	회계구분	'19결산	'20예산	'21예산	비고 (세부사업수)
문화재 유지관리	일반회계	1,489,748	1,520,839	2,617,731	19
문화재 유지보수 및 보존관리		298,279	414,198	435,810	
무형문화재 전수		45,600	45,600	48,000	
문화재 안전경비원 배치 및 활용		114,806	141,000	137,280	
문화재 방재시설 유지관리 지원		31,225	60,000	60,000	
시 지정 문화재 보호 관리		147,169	144,465	348,461	
전통사찰 보수정비		116,290	0	140,000	
생생 문화재사업		62,483	50,000	85,000	
문화재 주변 경관조명 설치(문화재 야간 관광 자원활용)		30,927	32,000	32,000	
전통산사 문화재 활용사업		63,993	75,000	60,000	
문화재 야행 프로그램		449,114	440,000	630,000	
향교 서원 활용사업		47,927	62,500	110,000	
지역문화유산교육 사업		41,916	0	40,000	
역사공원 유지관리		1,293	20,000	20,000	
여수 선소테마정원 조성		0	0	100,000	
여수 역사유적 발굴 및 보존		25,480	0	100,000	
전통사찰 방재시스템 유지보수		13,246	26,076	32,000	
시민과 함께하는 문화재 체험 교실		0	10,000	10,000	
여수 선소테마정원 조성 지원		0	0	208,180	
문화재 주변 허용기준 조정		0	0	21,000	

□ 관련 예산사업 개요

사업명	문화재 유지보수 및 보존관리
사업내용	안내판 및 문화재 보수, 백도 지도 단속, 문화재 유지관리 인건비
사업기간	2021년01월01일 ~ 2025년 12월31일
지원형태	직접수행
지원조건	국비 5%, 시비 95%
시행주체	여수시

사업명	무형문화재 전수
사업내용	무형문화재 전수관련 보조금 지급
사업기간	2021년01월01일 ~ 2025년 12월31일
지원형태	자치단체보조
지원조건	도비 50%, 시비 50%
시행주체	여수시

사업명	무형문화재 공개시연 출연
사업내용	공개 시연에 따른 보조금 지급
사업기간	2021년01월01일 ~ 2025년 12월31일
지원형태	자치단체보조
지원조건	도비 50%, 시비 50%
시행주체	여수시

사업명	문화재 안전경비원 배치 및 활용
사업내용	중요목조문화재의 화재예방 및 훼손을 방지하기 위한 인력 배치(흥국사 4명 배치)
사업기간	2021년01월01일 ~ 2025년 12월31일
지원형태	자치단체보조
지원조건	국비 50%, 도비 20%, 시비 30%
시행주체	여수시

사업명	문화재 방재시설 유지관리 지원
사업내용	진남관, 흥국사, 충민사, 선소 방화관리자 선임 및 방재시설 유지관리지원
사업기간	2021년01월01일 ~ 2025년 12월31일
지원형태	직접수행
지원조건	국비 70%, 시비 30%
시행주체	여수시

사업명	시 지정 문화재 보호 관리
사업내용	이충무공 어머니 사시던 곳 시설물 관리 및 관광안내를 위한 인력 배치
사업기간	2021년01월01일 ~ 2025년 12월31일
지원형태	직접수행
지원조건	시비 100%
시행주체	여수시

사업명	여수시 비지정문화유산 학술조사
사업내용	<ul style="list-style-type: none"> - 조사 내용 <ul style="list-style-type: none"> · 보존 가치가 뛰어난 지역 문화유산을 조사, 문화재적 가치 창출 작업을 추진 · 비지정문화유산을 발굴, 역사적·학술적 가치를 재검토해 문화재 지정 및 보존 관리의 기초 자료로 활용 · 고인돌 / 비지정 건조물(목조, 석조) / 기타 문화유산 - 조사 방법 : 문화유산위원회 및 학술 관련 단체 협업
사업기간	2021년01월01일 ~ 2025년 12월31일
지원형태	민간보조
지원조건	자체
시행주체	여수시

사업명	흥국사 응향각 건립사업
사업내용	건물 1동 신축(응향각)
사업기간	2021년01월01일 ~ 2024년 12월31일
지원형태	
지원조건	시비 100%(특별교부세)
시행주체	

사업명	충민사 유물전시관 리모델링
사업내용	○ 내부시설 정비 및 교체, 내부 진열장 노후화 시설 교체, 노후화 된 전시유물 교체
사업기간	2021년01월01일 ~ 2021년 12월31일
지원형태	직접수행
지원조건	국비30%, 도비 21%, 시비 49%
시행주체	

사업명	재난방재시스템 구축
사업내용	전기화재예측시스템 및 통합관제시스템 구축
사업기간	2021년01월01일 ~ 2021년 12월31일
지원형태	민간보조
지원조건	국비 40%, 시비 40%, 자부담 20%
시행주체	

사업명	전통사찰 보수정비
사업내용	전통사찰 보수정비 지원
사업기간	2021년01월01일 ~ 2025년 12월31일
지원형태	
지원조건	국40 도20 시20 자담20
시행주체	

사업명	국가지정문화재 및 등록문화재 보수정비 지원 (흥국사)
사업내용	흥국사 보수정비 (당해문화재 원형복원 및 보수, 사유지매입 및 발굴조사, 안전기반시설 및 관람편의시설 정비 등)
사업기간	2021년01월01일 ~ 2025년 12월31일
지원형태	
지원조건	국비 도비 시비
시행주체	

사업명	국가지정문화재 및 등록문화재 보수정비 지원(여수 타루비)
사업내용	당해문화재 보존처리 및 보호각 유지보수 등
사업기간	2021년01월01일 ~ 2025년 12월31일
지원형태	
지원조건	국70 도 15 시 15
시행주체	

사업명	국가지정문화재 및 등록문화재 보수정비 지원(여수 통제이공수군대첩비)
사업내용	통제이공수군대첩비 보수정비(당해문화재 원형복원 및 보수,사유지매입 및 발굴조사, 안전기반시설 및 관람편의시설 정비 등)
사업기간	2021년01월01일 ~ 2025년 12월31일
지원형태	
지원조건	국70 도 15 시 15
시행주체	

사업명	국가지정문화재 및 등록문화재 보수정비 지원(선소유적)
사업내용	선소유적의 보수정비 (당해문화재 원형복원 및 보수,사유지매입 및 발굴조사, 안전기반시설 및 관람편의시설 정비 등)
사업기간	2021년01월01일 ~ 2025년 12월31일
지원형태	
지원조건	문화재청 현지조사 후 지원여부 결정 (국70 도 15 시 15)
시행주체	

사업명	전통사찰 방재시스템 구축
사업내용	방재시스템 구축
사업기간	2021년01월01일 ~ 2025년 12월31일
지원형태	
지원조건	국40 도40 시20
시행주체	

사업명	문화재 재난방지시설 개선
사업내용	문화재 재난방재시설(소화, 경보, 방범, 전기) 구축
사업기간	2021년01월01일 ~ 2025년 12월 31일
지원형태	
지원조건	기70 시30
시행주체	

사업명	국가지정문화재 및 등록문화재 보수정비 지원(여수 구 애양원교회)
사업내용	구 애양원교회 보수정비 (당해문화재 원형복원 및 보수, 사유지매입 및 발굴조사, 안전기반시설 및관람편의시설 정비 등)
사업기간	2021년01월01일 ~ 2025년 12월 31일
지원형태	
지원조건	문화재청 현장점검 후 지원 (국50 도25 시25)
시행주체	

사업명	국가지정문화재 및 등록문화재 보수정비 지원(충민사)
사업내용	충민사 문화재보수정비(당해문화재 원형복원 및 보수, 사유지매입 및 발굴조사, 안전기반시설 및관람편의시설 정비 등)
사업기간	2021년01월01일 ~ 2025년 12월 31일
지원형태	
지원조건	
시행주체	

사업명	생생 문화재사업
사업내용	이충무공 관련 유적지의 지속적인 보존활용과 이충무공의 애국애민 정신을 계승하기 위한 체험프로그램(방비하라, 1592 / 조선수군 물결투어 / 여민동락 / 꿈꾸는 승리의 바다)
사업기간	2021년01월01일 ~ 2025년 12월 31일
지원형태	직접수행
지원조건	국비 40%, 도비 12%, 시비 48%
시행주체	여수시

사업명	문화재 주변 경관조명 설치(문화재 야간 관광자원활용)
사업내용	문화재 주변 경관조명 설치(문화재 야간 관광자원활용)
사업기간	2021년01월01일 ~ 2025년 12월 31일
지원형태	
지원조건	자체
시행주체	

사업명	국가지정문화재 및 등록문화재 보수정비 지원(여수 사도·추도마을 옛 담장)
사업내용	혜손 돌담장 구간 보수
사업기간	2021년01월01일 ~ 2021년 12월 31일
지원형태	직접수행
지원조건	국비 50%, 도비 15%, 시비 35%
시행주체	여수시

사업명	국가지정문화재 및 등록문화재 보수정비 지원(마래2터널)
사업내용	- 기본계획 수립용역 : 50,000천원 - 특별점검 및 정비사업 : 175,000천원
사업기간	2021년01월01일 ~ 2025년 12월 31일
지원형태	직접수행
지원조건	
시행주체	여수시 문화예술과

사업명	문화재 상시관리사업
사업내용	문화재 주변 예초작업, 수목관리, 환경정비 등
사업기간	2021년01월01일 ~ 2025년 12월 31일
지원형태	직접수행
지원조건	
시행주체	

사업명	시지정문화재 보수정비지원(오충사)
사업내용	오충사 유지관리
사업기간	2021년01월01일 ~ 2025년 12월 31일
지원형태	
지원조건	
시행주체	

사업명	도지정문화재 보수정비지원(여수석인)
사업내용	여수석인 보존처리
사업기간	2021년01월01일 ~ 2025년 12월 31일
지원형태	
지원조건	
시행주체	

사업명	도지정문화재 보수정비지원(여수 호명동 방재림)
사업내용	도지정문화재 보수정비지원(여수 호명동 방재림)
사업기간	2021년01월01일 ~ 2025년 12월 31일
지원형태	
지원조건	
시행주체	

사업명	도지정문화재 보수정비지원(여수이량장군방왜축제비)
사업내용	도지정문화재 보수정비지원(여수이량장군방왜축제비)
사업기간	2021년01월01일 ~ 2023년 12월 31일
지원형태	
지원조건	
시행주체	

사업명	도지정문화재 보수정비지원(여수 오림동 지석묘군)
사업내용	도지정문화재 보수정비지원(여수 오림동 지석묘군)
사업기간	2021년01월01일 ~ 2025년 12월 31일
지원형태	
지원조건	
시행주체	

사업명	도 지정 문화재 보수정비지원 (돌산향교)
사업내용	도 지정 문화재 보수정비지원 (돌산향교)
사업기간	2021년01월01일 ~ 2025년 12월 31일
지원형태	
지원조건	
시행주체	

사업명	도 지정 문화재 보수정비지원 (여수향교)
사업내용	도 지정 문화재 보수정비지원 (여수향교)
사업기간	2021년01월01일 ~ 2025년 12월 31일
지원형태	
지원조건	
시행주체	

사업명	도 지정 문화재 보수정비지원 (흥국사)
사업내용	도 지정 문화재 보수정비지원 (흥국사)
사업기간	2021년01월01일 ~ 2025년 12월 31일
지원형태	
지원조건	
시행주체	

사업명	도 지정 문화재 보수정비지원 (은적암)
사업내용	요사채 내부 보수
사업기간	2021년01월01일 ~ 2025년 12월 31일
지원형태	
지원조건	
시행주체	

사업명	도 지정 문화재 보수정비지원 (향일암)
사업내용	도 지정 문화재 보수정비지원 (향일암)
사업기간	2021년01월01일 ~ 2025년 12월 31일
지원형태	
지원조건	
시행주체	

사업명	전통산사 문화재 활용사업
사업내용	세부 사업 내용 1. 흥국사를 원하다. 2. 흥국사를 탐하다 3. 흥국사에 미치다 4. 흥국사에 빠지다
사업기간	2021년01월01일 ~ 2025년12월31일
지원형태	직접수행
지원조건	국비 40, 시비 60
시행주체	

사업명	문화재 야행 프로그램
사업내용	문화재 야행 프로그램 여수밤을 밝히다 / 여수밤을 거닐다 / 여수의 기억을 품다 / 여수를 지켜라 / 백성의 소리가 들리다 / 여수의 맛에 반하다 / 여수에 머무르다 / 여수의 정에 반하다
사업기간	2021년01월01일 ~ 2025년12월31일
지원형태	직접수행
지원조건	국비 40, 도비 12, 시비 48
시행주체	

사업명	향교 서원 활용사업
사업내용	- Remind(다시 알려주다) : 노거수(老巨樹)를 만나다 / 여수 전통문화 알아보기 - Restore(다시 되찾다) : 향교와 전통 건축 / 놀자 향교놀이터 / 향교국악 어울림 - Reborn(다시 태어나다) : 향교에서 꿈을 찾다! / 청소년 지역해설사교실(자유학기제)
사업기간	2021년01월01일 ~ 2025년12월31일
지원형태	직접수행
지원조건	국비 40, 도비 12, 시비 48
시행주체	

사업명	지역문화유산교육 사업
사업내용	사 업 명 : 다시 시작하는 여수문화유산(3건) - 전라좌수영에서 배우는 여수역사 - 떠나자, 옛 흔적을 찾아(발굴 등 선사유적체험) - 충무공 이순신 숨결따라 발길따라
사업기간	2021년01월01일 ~ 2025년12월31일
지원형태	
지원조건	국비 50, 도비 15, 시비 35
시행주체	

사업명	국가지정문화재 및 등록문화재 보수지원(진남관 유물전시관)
사업내용	- 내부 전시시설 개선 - 내방객 편의시설 및 체험시설 확충
사업기간	2021년01월01일 ~ 2020년 12월 31일
지원형태	직접수행
지원조건	국30 도21 시49
시행주체	

사업명	국가지정문화재 및 등록문화재 보수정비 지원(구 청년회관)
사업내용	안전진단 및 진단결과에 따른 보수정비
사업기간	2021년01월01일 ~ 2025년 12월 31일
지원형태	
지원조건	국50 도20 시30
시행주체	

사업명	국가지정문화재 및 등록문화재 보수정비 지원(흥국사 흥교)
사업내용	흥국사 흥교 안전점검
사업기간	2021년01월01일 ~ 2021년 12월 31일
지원형태	
지원조건	국70 도12 시18
시행주체	

사업명	한산사 진입로 정비
사업내용	진입로 정비 석축(170m) 및 계단(47m) 설치
사업기간	2018년01월01일 ~ 2022년 12월 31일
지원형태	
지원조건	
시행주체	

사업명	국가지정문화재 및 등록문화재 보수정비 지원(진남관외3)
사업내용	수목, 제초작업
사업기간	2021년01월01일 ~ 2025년 12월 31일
지원형태	
지원조건	국도비 지원
시행주체	

사업명	역사공원 유지관리
사업내용	자당공원, 오충사공원 유지관리
사업기간	2021년01월01일 ~ 2025년 12월 31일
지원형태	직접수행
지원조건	
시행주체	

사업명	오충사 기능보강 사업
사업내용	오충사 보수(시설물 보수, 석축정비) -필무문 해체보수, 마당 포장 및 배수로 정비
사업기간	2021년01월01일 ~ 2025년 12월 31일
지원형태	
지원조건	
시행주체	

사업명	국가지정문화재 정밀실측
사업내용	흥국사 흥교, 통제이공수군대첩비, 타루비 정밀실측
사업기간	2021년01월01일 ~ 2025년 12월 31일
지원형태	
지원조건	국 70, 도9, 시21
시행주체	

사업명	비지정 문화재 보수정비(돌산포 만호진성)
사업내용	발굴, 안전진단, 보수보강사업
사업기간	2021년01월01일 ~ 2025년 12월31일
지원형태	
지원조건	
시행주체	여수시

사업명	국가지정 문화재 및 등록문화재 보수정비지원(낭도리 공룡발자국 화석산지 및 퇴적층)
사업내용	- 문화재의 장기적인 보존 방안 및 문화재를 활용한 관광유인 효과 증대 방안 모색 등 보존과 활용의 조화로운 계획 수립
사업기간	2021년01월01일 ~ 2025년 12월31일
지원형태	
지원조건	국70 도 16 시24
시행주체	

사업명	국가지정문화재 및 등록문화재 보수정비지원(여수낭도리 공룡발자국화석산지 및 퇴적층)
사업내용	보수정비 유지관리
사업기간	2021년01월01일 ~ 2022년 12월31일
지원형태	직접수행
지원조건	국 70 도 12 시 18
시행주체	

사업명	국가지정문화재 및 등록문화재 보수정비 지원(구 제일은행 여수지점)
사업내용	원형고증을 통한 복원 및 보수정비 유지관리
사업기간	2021년01월01일 ~ 2022년 12월31일
지원형태	
지원조건	국 50 도 20 시 30
시행주체	

사업명	국가지정문화재 및 등록문화재 보수정비 지원(여수흥국사 목조석가여래삼존상)
사업내용	목조석가여래삼존상 개금처리 및 좌대보수
사업기간	2021년01월01일 ~ 2020년 12월31일
지원형태	민간보조
지원조건	국70 도 12 시 18
시행주체	

사업명	국가지정문화재 및 등록문화재 보수정비 지원(흥국사 노사나불괘불탱)
사업내용	노사나불괘불탱 보존처리 흥국사 유물전시관 개보수
사업기간	2021년01월01일 ~ 2021년 12월31일
지원형태	
지원조건	보존처리 : 국70 도 12 시 18 유물전시관 : 국30 도 28 시 42
시행주체	

사업명	국가지정문화재 및 등록문화재 보수정비 지원(여수 흥국사 대웅전 관음보살벽화)
사업내용	관음보살벽화 보호틀 설치 및 일부 보존처리
사업기간	2021년01월01일 ~ 2021년 12월31일
지원형태	
지원조건	국70 도 12 시 18
시행주체	

사업명	국가지정문화재 및 등록문화재 보수정비 지원(흥국사 수월관음도)
사업내용	수월관음도 보존처리
사업기간	2021년01월01일 ~ 2022년 12월31일
지원형태	
지원조건	국70 도 12 시 18
시행주체	

사업명	도 지정문화재 보수정비 지원(여수악공청 관련 자료일괄)
사업내용	보존처리
사업기간	2021년01월01일 ~ 2020년 12월 31일
지원형태	
지원조건	도 50 시 50
시행주체	

사업명	도 지정문화재 보수정비 지원(여수 흥국사 중수사적비)
사업내용	보존처리
사업기간	2021년01월01일 ~ 2025년 12월 31일
지원형태	
지원조건	도 50 시 50
시행주체	

사업명	여수 선소테마영상전시관 건립(전환사업)
사업내용	선소테마영상전시관 건립
사업기간	2020년01월01일 ~ 2022년 12월 31일
지원형태	직접수행
지원조건	균형발전특별회계 1.83% 광역보조(균특 지방이양) 48.17% 시비 50%
시행주체	여수시

사업명	여수 선소테마정원 조성
사업내용	메모리얼 가든(7개 주제정원), 선소체험마을, 테마길(3개 : 망마산오름길, 가시나무길, 가막만물레길), 송림해, 벽수테마공원 등 건립
사업기간	2020년01월01일 ~ 2024년 12월 31일
지원형태	직접수행
지원조건	
시행주체	

사업명	국가지정문화재 및 등록문화재 보수정비 지원(여수 애양병원)
사업내용	내외부 보수정비 및 관리
사업기간	2021년01월01일 ~ 2024년01월31일
지원형태	민간보조
지원조건	국 70, 도 12, 시 18
시행주체	

사업명	국가지정문화재 및 등록문화재 보수정비 지원(흥국사 대웅전)
사업내용	대웅전 기단, 괘불지주 등 보존처리
사업기간	2021년01월01일 ~ 2025년 12월31일
지원형태	
지원조건	국70 도 12 시 18
시행주체	

사업명	향일암 주변정비
사업내용	향일암 보수정비(당해문화재 원형복원 및 보수, 사유지매입 및 발굴조사, 안전기반시설 및 관람편의시설 정비 등)
사업기간	2020년01월01일 ~ 2021년 12월31일
지원형태	
지원조건	
시행주체	

사업명	여수 역사유적 발굴 및 보존
사업내용	고문서 국문화
사업기간	2019년01월01일 ~ 2022년 12월31일
지원형태	
지원조건	자체재원
시행주체	여수시

사업명	전통사찰 방재시스템 유지보수
사업내용	방재시스템 유지 관리
사업기간	2021년01월01일 ~ 2025년 12월 31일
지원형태	
지원조건	국비 50%, 시비 50%
시행주체	

사업명	여수 총쇄록 번역
사업내용	총쇄록 일부 번역
사업기간	2019년01월01일 ~ 2020년 12월 31일
지원형태	직접수행
지원조건	여수시 자체사업
시행주체	

사업명	문화재 안내판 정비
사업내용	문화재 안내판 정비
사업기간	2021년01월01일 ~ 2025년 12월 31일
지원형태	
지원조건	국가지정 및 등록문화재 : 국비70 시비30 도지정 및 문화재자료 : 국비30 시비70
시행주체	

사업명	시민과 함께하는 문화재 체험 교실
사업내용	문화재 체험교실 운영
사업기간	2021년01월01일 ~ 2025년 12월 31일
지원형태	직접수행
지원조건	
시행주체	

사업명	여수 선소테마정원 조성 지원
사업내용	메모리얼가든, 선소테마영상전시관, 테마길 조성 등
사업기간	2020년04월01일 ~ 2024년 12월 31일
지원형태	
지원조건	
시행주체	

사업명	문화재 주변 허용기준 조정
사업내용	여수 호명동 방재림, 여수향교 등 2014년 고시된 허용기준 조정안 마련 - 합리적 규제를 통한 문화재 행정의 투명성, 예측가능성, 주민만족도 제고
사업기간	2021년01월01일 ~ 2025년 12월 31일
지원형태	직접수행
지원조건	
시행주체	여수시

교육지원과

□ 성과계획 총괄표

가. 총괄

(단위:개, 천원)

부서명	성과계획				예산액		
	전략목표수	정책사업목표		단위사업수	예산액	전년도예산액	비교증감
		개수	지표수				
계	1	2	6	4	15,285,910	19,879,300	-4,593,390
교육지원과	1	2	6	4	15,285,910	19,879,300	-4,593,390

나. 성과계획 및 자원비중

전략목표명 (부서명)	정책사업목표명	성과지표명	예산액 (천원)	비중(%)
선순환 미래 행복교육도시 기반 조성 (교육지원과)	공교육 기반 확충 및 창의 인재 육성	관내 고등학교 3학년 진로·진학을	15,167,705	100.00
		학생 학부모를 위한 교육특강 운영 횟수		
		관내 성적우수 학생의 관내 고등학교 진학을		
	선진 평생학습 도시 조성	테크니션 스쿨 수료생 취업률		
		여수아카데미(시민교양강좌) 참여자 수		
		시민외국어교육 참여자 수		

전략목표	선순환 미래 행복교육도시 기반 조성
[소관부서]	교육지원과

1. 기본방향

○ 선순환 행복교육 실현을 위한 기반 구축

< 정책사업목표 현황 >

(단위:개, 천원)

정책사업목표	성과 지표수	단위 사업수	예산액
공교육 기반 확충 및 창의 인재 육성	3	2	13,435,841
선진 평생학습 도시 조성	3	2	1,731,864

2. 조직 및 인력현황

(단위 : 명)

부서명	정원				현원	계단위 직제명
	계	4급이상	5급	6급이하		
계	20	0	1	19	18	
교육지원과	20	0	1	19	18	교육지원팀, 평생학습팀, 교육특구팀, 행복교육팀

3. 예산현황

(단위 : 천원, %)

구 분	예산액		전년도예산액		비교증감	
		구성비		구성비		증감률
계	15,285,910	100.00 %	19,879,300	100.00 %	△4,593,390	△23.11%
정 책 사 업	15,167,705	99.23 %	19,774,701	99.47 %	△4,606,996	△23.30%
행 정 운 영 경 비	118,205	0.77 %	104,599	0.53 %	13,606	13.01%
인 력 운 영 비	30,021	0.20 %	18,354	0.09 %	11,667	63.57%
기 본 경 비	88,184	0.58 %	86,245	0.43 %	1,939	2.25%
재 무 활 동	0	0.00 %	0	0.00 %	0	0.00%

정책사업목표

공교육 기반 확충 및 창의 인재 육성

(1) 주요내용

초·중고 교육경비 지원
 지역교육 혁신학교 운영
 교육혁신위원회 운영
 여수학숙 운영
 등하굣길 안전지킴이 지원
 생활과학사업 지원
 해양로봇 페스티벌 지원
 전남대학교 여수캠퍼스 활성화 추진
 행복교육지원센터 운영(인문인성, 진로진학, 지역자원 운영)

(2) 성과지표 및 목표치 설정

< 성과지표별 목표치 설정 >

성과지표(단위)	지표 유형	가중 치	실적 및 목표치					측정 산식 또는 측정방법	자료수집 방법/출처	
			구분	'19	'20	'21	'22			'23
관내 고등학교 3학년 진 로·진학률(%)	핵심	30	목표	75	75	80	80	80	(진학 및 취업학 생수/고3학생수)* 100	자체 생산문서
			실적	75	75					
학생 학부모를 위한 교 육특강 운영 횟수(회)	일반	40	목표	8	5	5	5	5	전문가초청 강연횟수	자체 생산문서
			실적	12	5					
관내 성적우수학생의 관 내 고등학교 진학률(%)	핵심	30	목표	75	100	100	100	100	(중3 졸업 상위 5 % 학생 중 관내 고 3 진학생수)/(중3 졸업 상위 5% 학 생수)*100	여수교육청 자료 또는 자체 생 산문서
			실적	164	170					

< 성과지표별 목표치 설정 근거 >

- 관내 고등학교 3학년 진로·진학률
 - 관내 고3 학생들의 진학율 및 취업율
- 학생 학부모를 위한 교육특강 운영 횟수
 - 학생·학부모를 위한 전문가 초청 강연 횟수 제고
- 관내 성적우수학생의 관내 고등학교 진학률
 - 중 3 졸업 상위 5% 학생들의 관내고 진학률

(1) 주요내용

- 평생학습 도시 조성
 - 테크니션스쿨 지원, 여수아카데미 운영, 평생학습 프로그램 운영, 성인문해교육, 행복학습센터, 동네강좌 운영
- 국제화 교육특구 조성
 - 시민외국어 교육 운영, 사이버 외국어 화상학습 운영

(2) 성과지표 및 목표치 설정

< 성과지표별 목표치 설정 >

성과지표(단위)	지표 유형	가중 치	실적 및 목표치					측정 산식 또는 측정방법	자료수집 방법/출처	
			구분	'19	'20	'21	'22			'23
테크니션 스쿨 수료생 취업률(%)	핵심	50	목표	70	30	40	40	50	(취업자수/수료 생수)*100	자체 생산문서
			실적	75	37					
여수아카데미(시민교양 강좌) 참여자 수(명)	핵심	20	목표	3,000	3,000	3,000	3,000	3,000	참여자수	자체 생산문서
			실적	3,000	500					
시민외국어교육 참여자 수(명)	핵심	30	목표	650	650	650	650	650	참여자수	자체 생산문서
			실적	650	650					

< 성과지표별 목표치 설정 근거 >

- 테크니션 스쿨 수료생 취업률
 - 최근 실적 반영하여 목표치 조정
- 여수아카데미(시민교양강좌) 참여자 수
 - 여수아카데미 참여자 수
- 시민외국어교육 참여자 수
 - 시민 외국어 교육 참여자

정책사업목표별 성과지표 현황

부서별	정책사업목표명	성과지표명(단위)	21년 목표치	지표종류		예산액 (천원)
				정량/ 정성	성격	
총 계						15,167,705
교육지원과	공교육 기반 확충 및 창의 인재 육성	관내 고등학교 3학년 진로·진학률(%)	80	정량	결과	13,435,841
		학생 학부모를 위한 교육특강 운영 횟수(회)	5	정량	결과	
		관내 성적우수학생의 관내 고등학교 진학률(%)	100	정량	결과	
	선진 평생학습 도시 조성	테크니션 스쿨 수료생 취업률(%)	40	정량	결과	1,731,864
		여수아카데미(시민교양강좌) 참여자 수(명)	3,000	정량	결과	
		시민외국어교육 참여자 수(명)	650	정량	결과	

단위사업

교육기반 조성

□ 목적 및 주요내용

○ 목적

- 유·초·중·고교의 효율적인 교육경비 지원으로 지역 우수 인재 양성을 위한 기반 조성

○ 주요내용

- 유·초·중·고교 교육경비 보조사업 지원
 - 지역인재 양성 지원
 - 지역학교 육성 지원
 - 영어교육기반 조성
 - 예체능 교육 활성화
 - 지역특화사업 지원
 - 환경개선 등

□ 관련 예산사업 내역

(단위:개, 천원)

사업명	회계구분	'19결산	'20예산	'21예산	비고 (세부사업수)
교육기반 조성	일반회계	10,490,862	15,815,376	11,730,517	10
초·중·고교 교육지원		9,331,280	10,036,660	10,333,283	
지역교육 혁신 학교		4,744	7,140	5,980	
혁신교육지방정부협의회		5,000	6,530	6,530	
교육혁신위원회 운영		0	4,790	4,790	
여수학숙 운영		279,611	352,041	283,956	
등하굣길 안전지킴이 지원		713,884	961,955	980,238	
생활과학사업 지원		60,000	60,000	60,000	
해양로봇 페스티벌		10,000	10,000	10,000	
전남대학교 여수캠퍼스 활성화 추진		23,661	25,540	20,340	
전남대학교 국동캠퍼스(협동관) 리모델링 사업		62,682	4,350,720	25,400	

□ 관련 예산사업 개요

사업명	초·중·고교 교육지원
사업내용	고등학교 지원, 지역인재육성, 글로벌 역량 강화, 교육복지향상, 예체능 인성 적성 함양, 학교환경개선,
사업기간	2021년01월01일 ~ 2025년12월31일
지원형태	직접수행
지원조건	시비 100%
시행주체	여수시

사업명	지역교육 혁신 학교
사업내용	지역 교육 혁신학교 구축
사업기간	2021년01월01일 ~ 2025년 12월31일
지원형태	직접수행
지원조건	시비 100%
시행주체	여수시

사업명	혁신교육지방정부협의회
사업내용	- 지방교육정책과 관련하여 지방자치단체간 교류 및 소통 증진 - 정보 공유 및 우수사례 확산 등 지역 교육 활성화
사업기간	2021년01월01일 ~ 2025년 12월31일
지원형태	
지원조건	
시행주체	

사업명	교육혁신위원회 운영
사업내용	○ 여수교육현상진단, 문제점 파악 ○ 여수교육 발전 방안 ○ 여수교육발전을 위한 제안
사업기간	2021년01월01일 ~ 2025년 12월31일
지원형태	직접수행
지원조건	
시행주체	

사업명	여수학숙 운영
사업내용	- 여수학숙 관리 - 여수학숙 운영 - 여수학숙 시설물 및 입사생 입출입 관리
사업기간	2021년01월01일 ~ 2025년 12월31일
지원형태	직접수행
지원조건	시비 100% - 여수학숙 입사생 조건: 관내고 졸업, 공고일 기준 보호자 또는 학생이 2년이상 여수에 주민 등록을 둔 자 - 근로자 조건: 「여수시 무기계약근로자 관리 규정」 제6조의 결격사유에 해당되지 아니한 자, 기계, 설비, 전기 자격자 우대
시행주체	여수시

사업명	등하굣길 안전지킴이 지원
사업내용	초등학교 등하굣길 안전 지도 및 모니터링
사업기간	2021년01월01일 ~ 2025년 12월31일
지원형태	직접수행
지원조건	관내 초등학교 44개교
시행주체	여수시

사업명	생활과학사업 지원
사업내용	-정부보증학자금이자지원사업 -생활과학교실운영사업 -전남대 여수과학영재교육원 운영사업 지원
사업기간	2021년01월01일 ~ 2025년 12월31일
지원형태	직접수행
지원조건	시비 100%
시행주체	여수시

사업명	해양로봇 페스티벌
사업내용	○ 참가인원 : 유·초·중·고등학생, 학부모 700여명 - 여수, 광양, 순천 등 전남동부권 지역 학생, 학부모 참가 ○ 행사내용 : 로봇시연 및 경연*, 각종 체험 등 * 해저탐험, 해양구조대, 해저볼링레이스, 해양자원수송 등 ○ 주 최 : (사)대한로봇교육문화협회 전남지회/ 프라임경제 송성규 ○ 주 관 : (NGO) 카오스로봇사랑회
사업기간	2021년01월01일 ~ 2025년 12월31일
지원형태	직접수행
지원조건	시비 100%
시행주체	여수시

사업명	전남대학교 여수캠퍼스 활성화 추진
사업내용	- 상생발전 협약에 따른 세부 협력사항 논의 및 전남대학교 여수캠퍼스가 지역거점 대학으로의 기능을 회복하고 상생 발전하기 위한 추진위원회 활동 - '17년 4월 28일 지역사회와 대학의 상생발전을 위한 업무 협약 체결에 따른 상생발전 실무협의회 운영 - 민관산학 협의회 구성으로 지역인재 취업 연계 시스템 구축
사업기간	2021년01월01일 ~ 2025년 12월31일
지원형태	직접수행
지원조건	시비 100%
시행주체	여수시

사업명	전남대학교 국동캠퍼스(협동관) 리모델링 사업
사업내용	협동관 리모델링 1~2층 평생학습관 3층 도시재생(현장)지원센터, 일자리 통합종합지원센터
사업기간	2019년01월01일 ~ 2021년 12월31일
지원형태	직접수행
지원조건	시비 100%
시행주체	여수시

단위사업

행복교육지원센터 관리 운영

□ 목적 및 주요내용

○ 목적

- 행복교육지원센터 관리 운영

○ 주요내용

- 행복교육지원센터 운영
- 인문인성 프로그램 운영
- 진로진학프로그램 운영
- 지역자원 운영

□ 관련 예산사업 내역

(단위:개, 천원)

사업명	회계구분	'19결산	'20예산	'21예산	비고 (세부사업수)
행복교육지원센터 관리 운영	일반회계	1,800,629	1,976,122	1,705,324	4
행복교육지원센터 운영		42,990	67,940	95,160	
인문인성프로그램 운영		618,219	813,754	449,364	
진로진학프로그램 운영		1,083,215	991,778	1,120,450	
지역자원 운영		56,205	102,650	40,350	

□ 관련 예산사업 개요

사업명	행복교육지원센터 운영
사업내용	- 교육정보 플랫폼에 맞는 지역화 프로그램 지원 계획 수립 - 프로그램 수요자 만족도 조사(수시) 및 외부 정성평가(연말)를 통한 다양한 계층의 의견수렴과 개선사항 도출
사업기간	2021년01월01일 ~ 2025년 12월 31일
지원형태	직접수행
지원조건	시비 100%
시행주체	여수시

사업명	진로진학프로그램 운영
사업내용	- 교육 단계에 맞는 미래 진로 교육 지원 - 진학 지원 프로그램 다양화 추진
사업기간	2021년01월01일 ~ 2025년 12월 31일
지원형태	직접수행
지원조건	시비 100%
시행주체	여수시

사업명	인문인성프로그램 운영
사업내용	- 학생 맞춤형 인문 프로그램 지원 - 사회적 가치 교육 및 심리 프로그램 추진
사업기간	2021년01월01일 ~ 2025년 12월 31일
지원형태	직접수행
지원조건	시비 100%
시행주체	여수시

사업명	지역자원 운영
사업내용	- 학부모 아카데미 - 학부모 강사 양성 - 학부모 공감 토크 - 센터 등록 강사 보수 교육
사업기간	2021년01월01일 ~ 2025년 12월 31일
지원형태	직접수행
지원조건	시비 100%
시행주체	여수시

단위사업

평생학습도시 조성

□ 목적 및 주요내용

○ 목적

- 시민이 주체적으로 참여하는 학습체제를 구축하여 지역공동체 형성
- 건강하고 풍요로운 학습 사회 선도

○ 주요내용

- 테크니션 스쿨 운영, 평생학습 프로그램 운영 등

□ 관련 예산사업 내역

(단위:개, 천원)

사업명	회계구분	'19결산	'20예산	'21예산	비고 (세부사업수)
평생학습도시 조성	일반회계	903,283	1,201,133	1,206,684	8
평생학습관 프로그램 운영		0	337,320	400,420	
테크니션 스쿨 지원		276,734	276,734	276,734	
평생학습 프로그램 운영		298,648	252,442	193,092	
여수아카데미 운영		46,750	53,750	54,300	
성인문해교육		148,543	119,645	108,220	
행복학습센터 운영		93,360	93,360	104,880	
지역인재양성		9,961	5,682	9,718	
동네강좌		29,287	62,200	59,320	

□ 관련 예산사업 개요

사업명	평생학습관 프로그램 운영
사업내용	평생학습관 상설 프로그램 운영
사업기간	2021년01월01일 ~ 2025년12월31일
지원형태	직접수행
지원조건	
시행주체	

사업명	테크니션 스쿨 지원
사업내용	- 사업명 : 여수시맞춤형산업인력양성사업 <테크니션 스쿨> 운영 - 교육내용 : 인성(팔로우십, 조직문화), 기술(위험물, 가스, 현장실무), 영어 - 운영교수 : 6명(원장, 사무국장, 직무교육 등)
사업기간	2021년01월01일 ~ 2025년 12월31일
지원형태	민간보조
지원조건	시비 100%
시행주체	여수시

사업명	평생학습 프로그램 운영
사업내용	평생학습 프로그램운영
사업기간	2021년01월01일 ~ 2025년 12월31일
지원형태	직접수행
지원조건	시비 100% -우수프로그램 직영 운영 - 공모, 심의를 통한 사업자 선정
시행주체	여수시

사업명	여수 평생학습 축제
사업내용	- 개막식, 체험홍보 부스 운영, 작품경연 - 성인문해 골든벨, 이순신 골든벨 등
사업기간	2021년01월01일 ~ 2025년 12월31일
지원형태	민간보조
지원조건	시비 100%
시행주체	

사업명	여수아카데미 운영
사업내용	○ 사업기간 : 2021. 2.~12. ○ 장소 : 진남문예회관(여수문화홀) ○ 사업량 : 시민3,000여명 ○ 사업비 : 33,000천원(100%) ○ 주요내용 : 국제 해양관광의 중심 도시에 걸맞은 선진시민의식 함양을 위해 각종의 저명인사를 초청하여 시민교양 강좌 운영 사회적으로 저명한 인사를 초청하여 월 1회 강연
사업기간	2021년01월01일 ~ 2025년 12월31일
지원형태	민간보조
지원조건	민간경상보조
시행주체	여수시

사업명	성인문해교육
사업내용	비문해 및 저학력 성인에게 배움의 기회를 제공하기 위한 성인문해교육 강사 채용
사업기간	2021년01월01일 ~ 2025년 12월 31일
지원형태	직접수행
지원조건	국비 시비
시행주체	여수시

사업명	행복학습센터 운영
사업내용	주민 맞춤형 평생학습 프로그램 운영(퀵트, 요가, POP 등)
사업기간	2021년01월01일 ~ 2025년 12월 31일
지원형태	직접수행
지원조건	공모를 통한 선정(신규 4개소)
시행주체	여수시

사업명	지역인재양성
사업내용	유튜브 크리에이터 양성과정
사업기간	2021년01월01일 ~ 2025년 12월 31일
지원형태	직접수행
지원조건	시민누구나
시행주체	

사업명	인문도시 지원
사업내용	인문주간행사(세미나 등)해양도시 여수의 역사와 문화 등
사업기간	2021년01월01일 ~ 2025년 12월 31일
지원형태	
지원조건	공모사업(전남대학교 이순신 해양문화연구소)
시행주체	

사업명	동네강좌
사업내용	평생학습 프로그램 운영
사업기간	2021년01월01일 ~ 2025년 12월 31일
지원형태	직접수행
지원조건	학습자5명이상 신청하는 곳에 강사 파견
시행주체	

단위사업

국제화 교육특구 조성

□ 목적 및 주요내용

○ 목적

- 양질의 외국어 교육 및 문화습득 기회 제공을 통해 국제도시 경쟁력 강화

○ 주요내용

- 여수교육국제화 특구 조성에 따른 기반 조성

□ 관련 예산사업 내역

(단위:개, 천원)

사업명	회계구분	'19결산	'20예산	'21예산	비고 (세부사업수)
국제화 교육특구 조성	일반회계	662,534	707,070	525,180	2
국제화 외국어교육 운영		131,667	161,020	139,180	
사이버 외국어 화상학습 운영		530,867	546,050	386,000	

□ 관련 예산사업 개요

사업명	국제화 외국어교육 운영
사업내용	- 시민외국어 향상을 위한 시민외국어 교육 - 시민외국어 강좌를 위한 강사 20명 채용
사업기간	2021년01월01일 ~ 2025년12월31일
지원형태	직접수행
지원조건	시비 100% 여수시민 및 학생
시행주체	여수시

사업명	사이버 외국어 화상학습 운영
사업내용	-사이버 외국어 및 교과목 학습센터 운영 -사이버 학습센터 구축운영 -사이버 외국어학습센터(진남체육관 3층)내 센터운영 매니저(3명) 및 화상학습 운영 원어민 강사 채용(3명)
사업기간	2021년01월01일 ~ 2025년12월31일
지원형태	직접수행
지원조건	시비 100%
시행주체	여수시

시 립 도 서 관

□ 성과계획 총괄표

가. 총괄

(단위:개, 천원)

부서명	성과계획				예산액		
	전략목표수	정책사업목표		단위사업수	예산액	전년도예산액	비교증감
		개수	지표수				
계	1	1	7	11	4,873,551	9,891,006	-5,017,455
시립도서관	1	1	7	11	4,873,551	9,891,006	-5,017,455

나. 성과계획 및 자원비중

전략목표명 (부서명)	정책사업목표명	성과지표명	예산액 (천원)	비중(%)
도서관과 함께 책 읽는 여수, 행복한 여수 구현 (시립도서관)	시민이 행복한 도서관 운영	북스타트 운영 실적	4,228,935	100.00
		희망도서 바로바로 서비스		
		정보소외계층 지원 프로그램		
		환경특화프로그램 운영		
		다문화서비스 지원사업		
		청소년 진로독서프로그램 운영실적		
		독서마라톤 대회 운영 실적		

전략목표	도서관과 함께 책 읽는 여수, 행복한 여수 구현
[소관부서]	시립도서관

1. 기본방향

○ 시민 독서문화를 선도하는 도서관 역할 수행

< 정책사업목표 현황 >

(단위:개, 천원)

정책사업목표	성과 지표수	단위 사업수	예산액
시민이 행복한 도서관 운영	7	11	4,228,935

2. 조직 및 인력현황

(단위 : 명)

부서명	정원				현원	계단위 직제명
	계	4급이상	5급	6급이하		
계	42	0	1	41	42	
시립도서관	42	0	1	41	42	도서관정책팀, 도서관시설팀, 이순신도서관팀, 쌍봉도서관팀, 현암도서관팀, 환경도서관팀, 돌산도서관팀, 소라도서관팀, 울촌도서관팀

3. 예산현황

(단위 : 천원, %)

구 분		예산액		전년도예산액		비교증감	
			구성비		구성비		증감률
계		4,873,551	100.00 %	9,891,006	100.00 %	△5,017,455	△50.73%
정책사업		4,228,935	86.77 %	9,206,032	93.07 %	△4,977,097	△54.06%
행정운영경비		644,616	13.23 %	684,974	6.93 %	△40,358	△5.89%
	인력운영비	285,843	5.87 %	272,513	2.76 %	13,330	4.89%
	기본경비	358,773	7.36 %	412,461	4.17 %	△53,688	△13.02%
재무활동		0	0.00 %	0	0.00 %	0	0.00%

(1) 주요내용

- 책 읽는 문화 확산
 - 시민과 함께 하는 다채로운 독서문화행사 운영, 북스타트 사업, 인문학 프로그램, 시민 맞춤 장서 확보, 독서마라톤대회 운영
- 지역별 독서문화 제공
 - 보육시설 독서로 마음열기, 북버스 프로그램, 도서관 다문화 서비스 지원 등
- 특화 프로그램(환경도서관) 운영
 - 별 헤는 밤 시낭송회, 별자리 교육, 문화 프로그램 운영, 그림책 환경 예술 전시관 운영
- 독서문화 인프라 확충
 - 7개 도서관 시설물 정비 공사, 이용자들이 편리한 독서환경 조성, 작은도서관 및 이동도서관 운영 지원, 개관시간 연장사업

(2) 성과지표 및 목표치 설정

< 성과지표별 목표치 설정 >

성과지표(단위)	지표 유형	가중 치	실적 및 목표치					측정 산식 또는 측정방법	자료수집 방법/출처	
			구분	'19	'20	'21	'22			'23
북스타트 운영 실적(명)	일반	20	목표	2,000	2,000	2,000	2,000	0	꾸러미 수혜자수	내부자료
			실적	2,000	0					
희망도서 바로바로 서비스(권)	일반	20	목표	1,000	1,000	1,000	1,000	0	희망도서 바로바로 대출서비스 이용 건수 및 희망도서 서점 구입 실적	내부자료
			실적	1,046	0					
정보소외계층 지원 프로그램(명)	일반	20	목표	2,500	2,500	2,500	2,500	0	정보소외계층 지원 프로그램 참여자수	내부자료
			실적	2,500	0					
환경특화프로그램 운영(명)	일반	10	목표	4,100	4,200	4,300	4,400	0	프로그램 운영 참여자 수	내부자료
			실적	4,100	0					
다문화서비스 지원사업(점)	일반	10	목표	100	100	100	100	0	프로그램 운영 횟수(60점) + 이용자 만족도 조사값(40점)	내부자료
			실적	100	0					
청소년 진로독서프로그램 운영실적(명)	일반	10	목표	930	930	930	930	0	진로독서 프로그램 참여자수	내부자료
			실적	930	0					
독서마라톤 대회 운영 실적(명)	일반	10	목표	100	100	100	100	0	독서마라톤 프로그램 완주자 수	내부자료
			실적	99	0					

< 성과지표별 목표치 설정 근거 >

- 북스타트 운영 실적
 - 최근 3년치 실적반영하여 목표치 상향조정
- 희망도서 바로바로 서비스
 - 전년도 실적반영하여 목표치 상향조정

○ 정보소외계층 지원 프로그램

- 최근 3년치 실적반영하여 목표치 상향조정

○ 환경특화프로그램 운영

- 최근 3년치 실적반영하여 목표치 상향조정

○ 다문화서비스 지원사업

- 최근 3년치 실적 반영

○ 청소년 진로독서프로그램 운영실적

- 최근 3년치 실적 반영

○ 독서마라톤 대회 운영 실적

- 최근 3년치 실적 반영하여 목표치 조정

정책사업목표별 성과지표 현황

부서별	정책사업목표명	성과지표명(단위)	21년 목표치	지표종류		예산액 (천원)
				정량/ 정성	성격	
총 계						4,228,935
시립도서관	시민이 행복한 도서관 운영	북스타트 운영 실적(명)	2,000	정량	결과	4,228,935
		희망도서 바로바로 서비스(권)	1,000	정량	결과	
		정보소외계층 지원 프로그램(명)	2,500	정량	결과	
		환경특화프로그램 운영(명)	4,300	정량	결과	
		다문화서비스 지원사업(점)	100	정량	결과	
		청소년 진로독서프로그램 운영실적(명)	930	정량	결과	
		독서마라톤 대회 운영 실적(명)	100	정량	결과	

단위사업

독서문화 진흥

□ 목적 및 주요내용

○ 목적

- 시민과 함께하는 독서진흥 문화행사를 개최하여 독서 및 도서관에 대한 관심을 높이고 책읽는 환경 조성
에 기여

○ 주요내용

- 시민행복 맞춤형 투어
 - 도서관 시설 및 체험프로그램을 활용한 맞춤형 도서관 도서관투어 프로그램 운영
- 도서관 주간 및 독서의 달 행사
 - 어린이유지컬, 독서감상화만화그리기 대회, 독서왕 선발대회등
- 동화마을 책잔치 사업
 - 좋은어린이책기획 전시, 독서상담, 시골학교 책보내기 등
- 북스타트 행사 추진
 - 그림책 꾸러미 배부, 책놀이 프로그램, 책 읽어주세요 사업 등
- 이동도서관 운영 지원
 - 새마을이동도서관 운영에 대한 지원
- 독서마라톤대회 운영
 - 독서활동을 마라톤에 접목시켜 시민들의 독서흥미 고취, 글쓰기교육 진행

□ 관련 예산사업 내역

(단위:개, 천원)

사업명	회계구분	'19결산	'20예산	'21예산	비고 (세부사업수)
독서문화 진흥	일반회계	280,732	228,220	241,070	4
독서문화 행사 추진		114,591	53,700	66,830	
북스타트 행사 추진		61,961	65,200	59,640	
이동도서관 운영 지원		96,000	100,000	104,000	
독서마라톤대회 운영		8,180	9,320	10,600	

□ 관련 예산사업 개요

사업명	독서문화 행사 추진
사업내용	-도서관 주간 및 독서의 달 행사 운영 -제20회 동화마을 책잔치 행사 운영 -독서캠페인 추진
사업기간	2021년01월01일 ~ 2025년 12월 31일
지원형태	직접수행
지원조건	시비 100%
시행주체	여수시

사업명	북스타트 행사 추진
사업내용	<ul style="list-style-type: none"> - 기 간 : 2021. 2. ~ 12. - 장 소 : 시립도서관(7개관) - 대 상 : 2,500명(1단계 2,100, 2단계 200, 3단계 200) ※1단계(출생아~18개월), 2단계(19~35개월), 3단계(36개월~취학전어린이) ※꾸러미 구성 (책 2권 + 기념선물 1종 + 안내책자 + 가방) - 내용 : 그림책 꾸러미 배부 및 북스타트 프로그램, 책 읽어주세요 사업 시행
사업기간	2021년01월01일 ~ 2025년12월31일
지원형태	직접수행
지원조건	시비 100%
시행주체	여수시

사업명	이동도서관 운영 지원
사업내용	- 새마을 이동도서관 운영을 위한 민간위탁금 지원(도서구입, 인건비, 관리비)
사업기간	2021년01월01일 ~ 2025년12월31일
지원형태	민간보조
지원조건	시비 100% - 협약체결에 의한 예산 지원
시행주체	여수시

사업명	독서마라톤대회 운영
사업내용	<ul style="list-style-type: none"> - 기 간 : 2021. 3. ~ 11. - 대 상 : 여수시민(초·중·고등학생, 일반인, 직원 등) - 내 용 : 독서마라톤 대회, 글쓰기 교육 운영
사업기간	2021년01월01일 ~ 2025년12월31일
지원형태	직접수행
지원조건	시비 100%
시행주체	여수시

단위사업

이순신도서관 운영 활성화

□ 목적 및 주요내용

○ 목적

- 이순신도서관 운영 활성화를 통해 시민들의 편의 도모 및 복합문화공간으로서의 도서관 역할 수행
- 4차산업혁명 프로그램 운영 등 다양한 특화 프로그램 운영으로 시민들의 문화수준 향상에 기여
- 도서 및 비도서 등 다양한 자료 확보를 통한 시민들의 지식 욕구 충족 및 정보 격차 해소에 기여

○ 주요내용

- 이순신도서관 운영
- 이순신도서관 자료실 운영
- 이순신도서관 프로그램 운영
- 개관시간 연장사업

□ 관련 예산사업 내역

(단위:개, 천원)

사업명	회계구분	'19결산	'20예산	'21예산	비고 (세부사업수)
이순신도서관 운영 활성화	일반회계	53,396	498,079	519,149	4
이순신도서관 운영		0	48,312	55,571	
이순신도서관 자료실 운영		0	289,411	245,022	
이순신도서관 프로그램 운영		0	14,900	73,560	
개관시간 연장사업		53,396	145,456	144,996	

□ 관련 예산사업 개요

사업명	이순신도서관 운영
사업내용	-이순신도서관 운영(학습실 운영, 운영관련 소모품 구입 등) -이순신도서관 인력운영(귀가안전지도원 등)
사업기간	2021년01월01일 ~ 2025년 12월 31일
지원형태	
지원조건	-시비 100%
시행주체	

사업명	이순신도서관 자료실 운영
사업내용	-이순신도서관 자료실 자료 구입 -이순신도서관 자료실 인력 운영 -자료공동이용, 도서무료배달, 책바다 서비스 -자료실 소모품 구입 및 자원봉사 운영
사업기간	2021년01월01일 ~ 2025년12월31일
지원형태	직접수행
지원조건	-시비 100%
시행주체	

사업명	이순신도서관 프로그램 운영
사업내용	-상상창작소 프로그램 운영 -드론체험 프로그램 운영 -인문학강연회 -견학프로그램 운영
사업기간	2021년01월01일 ~ 2025년12월31일
지원형태	
지원조건	인력운영(귀가안전지도원 등)
시행주체	

사업명	개관시간 연장사업
사업내용	- 기 간 : 연중 - 대 상 : 이순신도서관 일반자료실, 쌍봉도서관 종합자료실 - 운영인원 : 총 5명(기간제 근로자 5/ 자료실 운영) - 사업내용 : 자료실 22:00까지 개실
사업기간	2021년01월01일 ~ 2025년12월31일
지원형태	직접수행
지원조건	국비 시비
시행주체	여수시

단위사업

쌍봉도서관 운영 활성화

□ 목적 및 주요내용

○ 목적

- 쌍봉도서관 운영 활성화를 통해 시민들의 편의 도모 및 복합 문화공간으로서의 도서관 역할 수행
- 쌍봉도서관 프로그램 운영 등 다양한 독서 프로그램 운영으로 시민들의 문화수준 향상에 기여
- 도서 및 비도서 등 다양한 자료 확보를 통한 시민들의 지식 욕구 충족 및 정보 격차 해소에 기여

○ 주요내용

- 쌍봉도서관 운영
- 쌍봉도서관 자료실 운영
- 쌍봉도서관 프로그램 운영

□ 관련 예산사업 내역

(단위:개, 천원)

사업명	회계구분	'19결산	'20예산	'21예산	비고 (세부사업수)
쌍봉도서관 운영 활성화	일반회계	0	165,115	323,679	3
쌍봉도서관 운영		0	39,484	51,556	
쌍봉도서관 자료실 운영		0	81,321	251,283	
쌍봉도서관 프로그램 운영		0	44,310	20,840	

□ 관련 예산사업 개요

사업명	쌍봉도서관 운영
사업내용	-쌍봉도서관 운영(학습실 운영, 운영관련 소모품 구입 등) -쌍봉도서관 인력운영(귀가안전지도원 등)
사업기간	2021년01월01일 ~ 2025년12월31일
지원형태	
지원조건	-시비 100%
시행주체	

사업명	쌍봉도서관 자료실 운영
사업내용	-쌍봉도서관 자료 구입(일반, 어린이, 희망도서바로바로대출서비스 도서) -쌍봉도서관 자료실 인력 운영 -쌍봉도서관 자료실 소모품 구입, 자원봉사 운영
사업기간	2021년01월01일 ~ 2025년12월31일
지원형태	
지원조건	-시비 100%
시행주체	

사업명	쌍봉도서관 프로그램 운영
사업내용	-문화교실 프로그램 운영 -견학프로그램 운영
사업기간	2021년01월01일 ~ 2025년 12월 31일
지원형태	
지원조건	-시비 100%
시행주체	

단위사업

현암도서관 운영 활성화

□ 목적 및 주요내용

○ 목적

- 현암도서관 운영 활성화를 통해 시민들의 편의 도모 및 복합문화공간으로서의 도서관 역할 수행
- 현암도서관 운영 활성화를 통해 시민들의 편의 도모 및 복합문화공간으로서의 도서관 역할 수행
- 현암도서관 프로그램 운영 등 다양한 특화 프로그램 운영으로 시민들의 문화수준 향상에 기여
- 도서 및 비도서 등 다양한 자료 확보를 통한 시민들의 지식 욕구 충족 및 정보 격차 해소에 기여 현암도서관 프로그램 운영 등 다양한 특화 프로그램 운영으로

○ 주요내용

- 현암도서관 운영
- 현암도서관 자료실 운영
- 현암도서관 프로그램 운영

□ 관련 예산사업 내역

(단위:개, 천원)

사업명	회계구분	'19결산	'20예산	'21예산	비고 (세부사업수)
현암도서관 운영 활성화	일반회계	39,179	217,160	1,017,530	3
현암도서관 운영		0	17,462	788,863	
현암도서관 자료실 운영		0	138,098	113,937	
현암도서관 프로그램 운영		39,179	61,600	114,730	

□ 관련 예산사업 개요

사업명	현암도서관 운영
사업내용	-현암도서관 운영(학습실 운영, 운영관련 소모품 구입 등) -현암도서관 인력운영(귀가안전지도원 등)
사업기간	2021년01월01일 ~ 2025년12월31일
지원형태	
지원조건	-시비 100%
시행주체	

사업명	현암도서관 자료실 운영
사업내용	-현암도서관 자료 구입(일반, 어린이, 특화도서) -현암도서관 자료실 인력 운영 -자료실 소모품 및 자원봉사 운영
사업기간	2021년01월01일 ~ 2025년 12월 31일
지원형태	
지원조건	-시비 100%
시행주체	

사업명	현암도서관 프로그램 운영
사업내용	○ 꿈을 배달하는 도서대출서비스 - 기 간 : 2020. 1. ~ 12. - 대 상 : 원도심권 보육시설 15개소 - 내 용 : 필요한 도서 매월 직접 배달 ○ 보육시설 책사랑 서비스 운영 - 지역아동센터, 보육시설 10개소 대상으로 독서지도 및 독후활동 진행
사업기간	2021년01월01일 ~ 2025년 12월 31일
지원형태	직접수행
지원조건	○ 꿈을 배달하는 도서대출 서비스 - 아동보육시설로 인·허가 인증을 받은 단체로 서류심사로 선정 ○ 보육시설 책사랑 서비스 - 도서관 접근이 어려운 정보문화 소외계층 어린이가 소속된 단체
시행주체	여수시

단위사업

환경도서관 운영 활성화

□ 목적 및 주요내용

○ 목적

- 환경특화도서관으로 다양한 환경 관련 프로그램 운영과 직접 체험 활동을 통해 시민들의 환경 의식 고취와 과학 지식 함양에 기여하고자 함

○ 주요내용

- 별해는밤, 시낭송회 개최
- 환경체험관 및 환경홍보전시관 운영
- 천체망원경 관측 및 별자리 교육 프로그램 운영
- 과학 및 환경 관련 문화교실 및 토요프로그램 운영
- 그림책 예술 전시관 운영

□ 관련 예산사업 내역

(단위:개, 천원)

사업명	회계구분	'19결산	'20예산	'21예산	비고 (세부사업수)
환경도서관 운영 활성화	일반회계	66,310	401,870	291,026	3
환경도서관 운영		0	99,374	43,112	
환경도서관 자료실 운영		0	175,176	157,014	
환경도서관 프로그램 운영		66,310	127,320	90,900	

□ 관련 예산사업 개요

사업명	환경도서관 운영
사업내용	-환경도서관 운영(학습실 운영, 운영관련 소모품 구입 등) -환경도서관 인력운영(귀가안전지도원 등)
사업기간	2021년01월01일 ~ 2025년12월31일
지원형태	
지원조건	-시비 100%
시행주체	

사업명	환경도서관 자료실 운영
사업내용	-환경도서관 자료구입(일반, 어린이, 특화도서) -환경도서관 자료실 인력 운영 -자료실 소모품 및 자원봉사 운영
사업기간	2021년01월01일 ~ 2025년12월31일
지원형태	
지원조건	-시비 100%
시행주체	

사업명	환경도서관 프로그램 운영
사업내용	<ul style="list-style-type: none"> - 별헤는밤 시낭송회 개최 - 별자리 교육 - 환경문화강좌 - 토요프로그램 운영
사업기간	2021년01월01일 ~ 2025년12월31일
지원형태	직접수행
지원조건	시비 100%
시행주체	여수시

단위사업

돌산도서관 운영 활성화

□ 목적 및 주요내용

○ 목적

- 돌산도서관 운영 활성화를 통해 시민들의 편의 도모 및 복합문화공간으로서의 도서관 역할 수행
- 돌산도서관 프로그램 운영 등 다양한 특화 프로그램 운영으로 시민들의 문화수준 향상에 기여
- 도서 및 비도서 등 다양한 자료 확보를 통한 시민들의 지식 욕구 충족 및 정보 격차 해소에 기여

○ 주요내용

- 돌산도서관 운영
- 돌산도서관 자료실 운영
- 돌산도서관 프로그램 운영

□ 관련 예산사업 내역

(단위:개, 천원)

사업명	회계구분	'19결산	'20예산	'21예산	비고 (세부사업수)
돌산도서관 운영 활성화	일반회계	21,920	193,177	156,350	3
돌산도서관 운영		0	22,130	24,374	
돌산도서관 자료실 운영		0	147,018	107,306	
돌산도서관 프로그램 운영		21,920	24,029	24,670	

□ 관련 예산사업 개요

사업명	돌산도서관 운영
사업내용	-돌산도서관 운영(학습실 운영, 운영관련 소모품 구입 등) -돌산도서관 인력운영(귀가안전지도원 등)
사업기간	2021년01월01일 ~ 2025년12월31일
지원형태	직접수행
지원조건	-시비 100%
시행주체	

사업명	돌산도서관 자료실 운영
사업내용	-돌산도서관 자료 구입(일반, 어린이, 다문화도서) -돌산도서관 자료실 인력 운영 -돌산도서관 자료실 소모품 구입, 자원봉사 운영돌
사업기간	2021년01월01일 ~ 2025년12월31일
지원형태	
지원조건	-시비 100%
시행주체	

사업명	돌산도서관 프로그램 운영
사업내용	<ul style="list-style-type: none"> - 기 간 : 매년 3월. ~ 11월 - 대 상 : 다문화 결혼이주여성, 미취학 어린이 - 내 용 : 강사양성 및 견학프로그램 운영
사업기간	2021년01월01일 ~ 2025년 12월 31일
지원형태	직접수행
지원조건	국비 시비
시행주체	여수시

단위사업

소라도서관 운영 활성화

□ 목적 및 주요내용

○ 목적

- 소라도서관 운영 활성화를 통해 시민들의 편의 도모 및 복합문화공간으로서의 도서관 역할 수행
- 소라도서관 프로그램 운영 등 다양한 특화 프로그램 운영으로 시민들의 문화수준 향상에 기여
- 도서 및 비도서 등 다양한 자료 확보를 통한 시민들의 지식 욕구 충족 및 정보 격차 해소에 기여

○ 주요내용

- 소라도서관 운영
- 소라도서관 자료실 운영
- 소라도서관 프로그램 운영

□ 관련 예산사업 내역

(단위:개, 천원)

사업명	회계구분	'19결산	'20예산	'21예산	비고 (세부사업수)
소라도서관 운영 활성화	일반회계	0	112,608	111,271	3
소라도서관 운영		0	29,870	31,002	
소라도서관 자료실 운영		0	75,538	75,069	
소라도서관 프로그램 운영		0	7,200	5,200	

□ 관련 예산사업 개요

사업명	소라도서관 운영
사업내용	-소라도서관 운영(학습실 운영, 운영관련 소모품 구입 등) -소라도서관 인력운영(귀가안전지도원 등)
사업기간	2021년01월01일 ~ 2025년12월31일
지원형태	
지원조건	-시비 100%
시행주체	

사업명	소라도서관 자료실 운영
사업내용	-소라도서관 자료 구입(일반, 어린이, 특화도서) -소라도서관 자료실 인력 운영 -소라도서관 자료실 소모품 구입, 자원봉사 운영돌
사업기간	2021년01월01일 ~ 2025년12월31일
지원형태	
지원조건	-시비 100%
시행주체	

사업명	소라도서관 프로그램 운영
사업내용	-진로프로그램 운영 등
사업기간	2021년01월01일 ~ 2025년 12월 31일
지원형태	
지원조건	-시비 100%
시행주체	

단위사업

울촌도서관 운영 활성화

□ 목적 및 주요내용

○ 목적

- 울촌도서관 운영 활성화를 통해 시민들의 편의 도모 및 복합문화공간으로서의 도서관 역할 수행
- 울촌도서관 프로그램 운영 등 다양한 특화 프로그램 운영으로 시민들의 문화수준 향상에 기여
- 도서 및 비도서 등 다양한 자료 확보를 통한 시민들의 지식 욕구 충족 및 정보 격차 해소에 기여

○ 주요내용

- 울촌도서관 운영
- 울촌도서관 자료실 운영
- 울촌도서관 프로그램 운영

□ 관련 예산사업 내역

(단위:개, 천원)

사업명	회계구분	'19결산	'20예산	'21예산	비고 (세부사업수)
울촌도서관 운영 활성화	일반회계	0	115,458	121,857	3
울촌도서관 운영		0	29,550	27,408	
울촌도서관 자료실 운영		0	72,648	62,289	
울촌도서관 프로그램 운영		0	13,260	32,160	

□ 관련 예산사업 개요

사업명	울촌도서관 운영
사업내용	-울촌도서관 운영(학습실 운영, 운영관련 소모품 구입 등) -울촌도서관 인력운영(귀가안전지도원 등)
사업기간	2021년01월01일 ~ 2025년12월31일
지원형태	
지원조건	-시비 100%
시행주체	

사업명	울촌도서관 자료실 운영
사업내용	-울촌도서관 자료 구입(일반, 어린이, 희망도서바로바로대출서비스 도서) -울촌도서관 자료실 인력 운영 -울촌도서관 자료실 소모품 구입, 자원봉사 운영돌
사업기간	2021년01월01일 ~ 2025년12월31일
지원형태	
지원조건	-시비 100%
시행주체	

사업명	울촌도서관 프로그램 운영
사업내용	-울촌도서관 특화 프로그램 운영 -전시체험관 프로그램 운영
사업기간	2021년01월01일 ~ 2025년 12월 31일
지원형태	
지원조건	-시비 100%
시행주체	

단위사업

작은도서관 조성 및 운영 지원

□ 목적 및 주요내용

○ 목적

- 생활밀착형 작은도서관 운영지원을 통한 시민 독서생활화 추진

○ 주요내용

- 공립작은도서관 조성 및 운영지원
- 사립작은도서관 조성 및 운영지원
- * 여수시 작은도서관 46개소(공립 8, 사립 38)

□ 관련 예산사업 내역

(단위:개, 천원)

사업명	회계구분	'19결산	'20예산	'21예산	비고 (세부사업수)
작은도서관 조성 및 운영 지원	일반회계	228,251	614,405	727,176	2
공립작은도서관 조성 및 운영		228,251	146,855	290,146	
사립작은도서관 조성 및 운영 지원		0	467,550	437,030	

□ 관련 예산사업 개요

사업명	공립작은도서관 조성 및 운영
사업내용	- 공립작은도서관 8개소 운영
사업기간	2021년01월01일 ~ 2025년12월31일
지원형태	직접수행
지원조건	시비 100%
시행주체	여수시

사업명	사립작은도서관 조성 및 운영 지원
사업내용	-사립작은도서관 조성 및 운영 지원
사업기간	2021년01월01일 ~ 2025년12월31일
지원형태	
지원조건	-시비100%
시행주체	

단위사업

도서관 인프라 조성

□ 목적 및 주요내용

○ 목적

- 도서관 시설물 조성 및 유지관리를 통해 쾌적한 독서환경 조성
- 도서관 정보시스템 유지관리를 통해 효율적인 도서관 서비스 제공 및 이용자 편의 도모

○ 주요내용

- 도서관 시설물 조성 및 유지관리
- 정보시스템 유지관리

□ 관련 예산사업 내역

(단위:개, 천원)

사업명	회계구분	'19결산	'20예산	'21예산	비고 (세부사업수)
도서관 인프라 조성	일반회계	286,177	951,302	694,827	2
정보시스템 유지 관리		77,923	79,098	278,777	
도서관 시설물 조성 및 유지 관리		208,254	872,204	416,050	

□ 관련 예산사업 개요

사업명	정보시스템 유지 관리
사업내용	- 도서관 정보시스템 유지 보수
사업기간	2021년01월01일 ~ 2025년12월31일
지원형태	직접수행
지원조건	시비 100%
시행주체	여수시

사업명	도서관 시설물 조성 및 유지 관리
사업내용	-도서관 이용자 편의시설 조성 -도서관 시설물 유지관리
사업기간	2021년01월01일 ~ 2025년12월31일
지원형태	직접수행
지원조건	시비 100%
시행주체	여수시

단위사업

공공도서관 건립

□ 목적 및 주요내용

○ 목적

- 어린이 특화도서관 건립으로 아이 낳고 키우기 좋은 여성친화도시 브랜드 이미지 강화 및 문화교육 랜드마크 형성

○ 주요내용

- 사업기간 : 2020. 8. ~ 2023. 6.
- 위 치 : 여수시 소라면 죽림리 1248번지(죽림10공원)
- 사업예산 : 92.4억원(국비 46.2 시비 46.2)
※ 국비신청 : 2021. 1.
- 규 모 : 2,700㎡(지하 1층, 지상 3층)
- 주요시설 : 지하층(기계실 등), 1층(자료실, 공동육아나눔터 등), 2층(자료실, 그림책박물관 등), 3층(인형극장 등)

□ 관련 예산사업 내역

(단위:개, 천원)

사업명	회계구분	'19결산	'20예산	'21예산	비고 (세부사업수)
공공도서관 건립	일반회계	0	0	25,000	1
여수시 어린이도서관 건립		0	0	25,000	

□ 관련 예산사업 개요

사업명	여수시 어린이도서관 건립
사업내용	-어린이특화도서관 건립으로 아이 낳고 키우기 좋은 여성친화도시 브랜드 이미지 강화
사업기간	2020년08월01일 ~ 2023년06월30일
지원형태	자치단체보조
지원조건	-국비 50%, 시비 50%
시행주체	여수시

사 회 복 지 과

□ 성과계획 총괄표

가. 총괄

(단위:개, 천원)

부서명	성과계획				예산액		
	전략목표수	정책사업목표		단위사업수	예산액	전년도예산액	비교증감
		개수	지표수				
계	1	5	8	9	67,105,142	63,454,118	3,651,024
사회복지과	1	5	8	9	67,105,142	63,454,118	3,651,024

나. 성과계획 및 자원비중

전략목표명 (부서명)	정책사업목표명	성과지표명	예산액 (천원)	비중(%)
시민 모두가 함께 누리는 사람중심 나눔 복지 구현 (사회복지과)	사회복지 정책 지원	주민서비스 교육지원 실적	61,825,720	100.00
	국가보훈 및 재해구호	보훈정책 반영률		
	자원봉사 운영	자원봉사 수요처 연계율		
		나눔봉사단 활동 참여율		
	저소득층 생활안정 지원	복지대상자 적정 관리 지원률		
		위기가구 문제 해결을 위한 서비스 연계 실적		
		자산형성지원사업 참여 실적		
	의료급여 수급권자 선정 및 의료 지원	저소득층 의료 급여 지원율		

전략목표	시민 모두가 함께 누리는 사람중심 나눔복지 구현
[소관부서]	사회복지과

1. 기본방향

○ 시민이 행복한 지역사회보장 실천 및 국가유공자 예우 강화
○ 민.관협력 복지네트워크 운영으로 찾아가는 보건복지서비스 확대
○ 시민의 기본생활 보장 및 저소득층 자립 지원
○ 맞춤형 통합조사.관리로 시민 복지욕구 체감도 향상
○ 나눔과 배려를 통한 성숙한 자원봉사 문화 정착

< 정책사업목표 현황 >

(단위:개, 천원)

정책사업목표	성과 지표수	단위 사업수	예산액
사회복지 정책 지원	1	2	349,280
국가보훈 및 재해구호	1	1	3,824,046
자원봉사 운영	2	2	264,271
저소득층 생활안정 지원	3	3	52,178,616
의료급여 수급권자 선정 및 의료 지원	1	1	5,209,507

2. 조직 및 인력현황

(단위 : 명)

부서명	정원				현원	계단위 직제명
	계	4급이상	5급	6급이하		
계	40	1	1	38	38	
사회복지과	40	1	1	38	38	복지행정팀, 희망복지지원팀, 생활보장팀, 통합조사팀, 통합관리팀, 자원봉사팀

3. 예산현황

(단위 : 천원, %)

구 분	예산액		전년도예산액		비교증감	
		구성비		구성비		증감률
계	67,105,142	100.00 %	63,454,118	100.00 %	3,651,024	5.75%
정책사업	61,825,720	92.13 %	58,240,808	91.78 %	3,584,912	6.16%
행정운영경비	577,748	0.86 %	599,493	0.94 %	△21,745	△3.63%
인력운영비	432,158	0.64 %	432,941	0.68 %	△783	△0.18%
기본경비	145,590	0.22 %	166,552	0.26 %	△20,962	△12.59%
재무활동	4,701,674	7.01 %	4,613,817	7.27 %	87,857	1.90%

정책사업목표	사회복지 정책 지원
--------	------------

(1) 주요내용

○ 시민 중심의 맞춤형 복지정책 실현
○ 이주민 및 의사상자 지원

(2) 성과지표 및 목표치 설정

< 성과지표별 목표치 설정 >

성과지표(단위)	지표 유형	가중 치	실적 및 목표치					측정 산식 또는 측정방법	자료수집 방법/출처	
			구분	'19	'20	'21	'22			'23
주민서비스 교육지원 실적(건수)	일반	100	목표	3	3	3	3	0	교육 건수	자체생산문서
			실적	3	0					

< 성과지표별 목표치 설정 근거 >

○ 주민서비스 교육지원 실적
- 자체생산문서

정책사업목표

국가보훈 및 재해구호

(1) 주요내용

- 국가유공자 및 의사상자 예우 및 지원
- 참전유공자 예우 및 지원
- 보훈단체 지원
- 호국보훈의 달 행사 추진 및 현충시설 관리
- 여수시 보훈회관 위탁관리

(2) 성과지표 및 목표치 설정

< 성과지표별 목표치 설정 >

성과지표(단위)	지표 유형	가중 치	실적 및 목표치					측정 산식 또는 측정방법	자료수집 방법/출처	
			구분	'19	'20	'21	'22			'23
보훈정책 반영률(우수사 례건수)	일반	100	목표	95	95	95	95	0	(보훈정책 반영 건 수/건의 건수) *100	자체생산문 서
			실적	95	0					

< 성과지표별 목표치 설정 근거 >

- 보훈정책 반영률
- 자체생산문서

(1) 주요내용

- 자원봉사 인센티브 지원 강화
 - 1365자원봉사포털 활동 실적 관리
 - 자원봉사 할인가맹점 운영 및 공영주차장 할인 카드 발급
 - 자원봉사 종합보험 가입
 - 우수자원봉사자 포상 및 연수
- 자원봉사 활성화 프로그램 운영
 - 찾아가는 재능나눔 프로그램
 - 365자원봉사 릴레이게임
 - 단체별 특성화 프로그램
 - 찾아가는 섬 복지 지원사업

(2) 성과지표 및 목표치 설정

< 성과지표별 목표치 설정 >

성과지표(단위)	지표 유형	가중 치	실적 및 목표치					측정 산식 또는 측정방법	자료수집 방법/출처	
			구분	'19	'20	'21	'22			'23
자원봉사 수요처 연계율 (%)	일반	50	목표	70	70	70	70	0	(연계횟수/연계 목표)*100	내부자료
			실적	70	0					
나눔봉사단 활동 참여율 (%)	일반	50	목표	38.5	39.5	40.5	41.5	0	(봉사활동실인원 /등록회원수)*100	내부자료
			실적	38.5	0					

< 성과지표별 목표치 설정 근거 >

- 자원봉사 수요처 연계율
 - 최근3년 실적 반영
- 나눔봉사단 활동 참여율
 - 매년 1%씩 상향

(1) 주요내용

- 저소득층 기초생활안정 관리
 - 기초생활수급자 급여지원, 긴급복지 지원, 자활사업, 명절 위문, 저소득 주민 건강보험료 지원 등
- 지역사회 복지활동 강화
 - 사회복지시설장, 종사자 및 지역사회복지협의체 복지마인드 향상과 기초수급자의 생활의욕 고취
 - 지역자활센터, 지역사회복지협의체 운영지원 등
 - 지역사회서비스 및 가사·간병방문 도우미 사업
- 사회복지시설 운영 지원
 - 사회복지시설 운영 내실화를 위한 지도, 점검, 개선 및 운영 프로그램 개발을 통한 지역 주민복지 향상도모
 - 사회복지시설 운영 실태조사 및 지도, 점검, 불량인 보호

(2) 성과지표 및 목표치 설정

< 성과지표별 목표치 설정 >

성과지표(단위)	지표 유형	가중 치	실적 및 목표치					측정 산식 또는 측정방법	자료수집 방법/출처	
			구분	'19	'20	'21	'22			'23
복지대상자 적정 관리 지원률 (%)	일반	50	목표	99.2	99.2	99.2	99.2	0	(변동사항 처리 건수/변동사항 발생 건수)*100	시스템 조 회/사회복 지통합관리 망
			실적	99.2	0					
위기가구 문제 해결을 위한 서비스 연계 실적 (%)	핵심	50	목표	66.2	67.2	68.2	69.2	0	(금년도 서비스 연계실적-전년도 서비스 연계실 적)/전년도 서비 스 연계실적)*100	시스템 조 회/사회복 지통합관리 시스템 조 회/사회복 지통합관리 망
			실적	66.2	0					
자산형성지원사업 참여 실적(백분율(%))	핵심	50	목표	450	450	450	450	0	통장사업 가입 실적	시스템 조 회/사회복 지통합관리 망 조회
			실적	450	0					

< 성과지표별 목표치 설정 근거 >

- 복지대상자 적정 관리 지원률
 - 기준선과 동일
- 위기가구 문제 해결을 위한 서비스 연계 실적
 - 기준선('18년도 실적)보다 1% 상향
- 자산형성지원사업 참여 실적
 - 기준선과 동일

정책사업목표

의료급여 수급권자 선정 및 의료 지원

(1) 주요내용

- 생활이 어려운 기초수급자, 국가유공자, 의사상자, 입양아동 등의 질병·부상·출산 등에 대한 진찰, 검사, 치료 등 의료급여를 제공하여
국민의 보건의료 향상과 사회복지 증진에 이바지
- 의료급여 지원
 - 장애인보장구 급여비 지원
 - 본인부담금·보상금·상한금·환급금 지원
 - 입양아동, 건강생활 유지비, 임신출산, 요양비 지원 등

(2) 성과지표 및 목표치 설정

< 성과지표별 목표치 설정 >

성과지표(단위)	지표 유형	가중 치	실적 및 목표치					측정 산식 또는 측정방법	자료수집 방법/출처	
			구분	'19	'20	'21	'22			'23
저소득층 의료 급여 지 원율(백분율)	일반	100	목표	97.98	97.98	97.98	97.98	0	(예산집행실적/ 계획)*100	재정프로그램 (e호조)
			실적	97.98	0					

< 성과지표별 목표치 설정 근거 >

- 저소득층 의료 급여 지원율
 - 기준값('18년 결과와 동일)

정책사업목표별 성과지표 현황

부서별	정책사업목표명	성과지표명(단위)	21년 목표치	지표종류		예산액 (천원)
				정량/ 정성	성격	
총 계						61,825,720
사회복지과	사회복지 정책 지원	주민서비스 교육지원 실적(건수)	3	정량	결과	349,280
	국가보훈 및 재해구호	보훈정책 반영률(우수사례건수)	95	정성	결과	3,824,046
	자원봉사 운영	자원봉사 수요처 연계율(%)	70	정량	결과	264,271
		나눔봉사단 활동 참여율(%)	40.5	정량	결과	
	저소득층 생활안정 지원	복지대상자 적정 관리지원률(%)	99.2	정량	결과	52,178,616
		위기가구 문제 해결을 위한 서비스 연계 실적(%)	68.2	정량	투입	
		자산형성지원사업 참여 실적(백분율(%))	450	정량	결과	
	의료급여 수급권자 선정 및 의료 지원	저소득층 의료 급여 지원율(백분율)	97.98	정량	결과	5,209,507

단위사업

사회복지정책 및 지원

□ 목적 및 주요내용

○ 목적

- 주민서비스 활성화를 위한 시책발굴 및 연계사업 추진
- 다양화된 복지대상자의 수요에 대한 맞춤형 복지서비스 개발지원
- 복지서비스 제공자의 역량강화를 통한 주민 복지 질적 향상

○ 주요내용

- 복지시책개발, 주민서비스 종합계획 수립 및 조정
- 주민서비스 지원인력의 전문화 및 정보교류
 - 민관, 워크숍, 힐링교육)
- 사회복지 종사자 처우개선을 위한 지원
 - 사회복지시설 종사자 보수교육비 지원, 사회복지종사자 맞춤형 복지포인트 지원

□ 관련 예산사업 내역

(단위:개, 천원)

사업명	회계구분	'19결산	'20예산	'21예산	비고 (세부사업수)
사회복지정책 및 지원	일반회계	55,718	175,875	195,086	3
주민서비스 관리		33,896	37,760	21,960	
복지시책 개발		7,422	8,390	7,790	
사회복지 종사자 처우 개선		14,400	129,725	165,336	

□ 관련 예산사업 개요

사업명	주민서비스 관리
사업내용	○ 주민서비스 인적자원에 대한 교육 및 연찬기회 마련 ○ 통합서비스 제공을 위한 정보시스템 관리 운영
사업기간	2021년01월01일 ~ 2025년12월31일
지원형태	직접수행
지원조건	시비 100%
시행주체	여수시 사회복지과

사업명	복지시책 개발
사업내용	○ 복지시책 개발 및 추진 - 민관 복지시책개발팀 구성 운영 - 정기적 연구모임 개최 및 시책개발 추진
사업기간	2021년01월01일 ~ 2025년 12월 31일
지원형태	직접수행
지원조건	시비 100%
시행주체	여수시 사회복지과

사업명	사회복지 종사자 처우개선
사업내용	사회복지사 600명에 대한 보수교육비 50% 지원
사업기간	2021년01월01일 ~ 2025년 12월 31일
지원형태	직접수행
지원조건	사회복지법인 이나 사회복지시설에 종사하는 사회복지 종사자 보수교육 사회복지분야 종사자 맞춤형 복지포인트 지원
시행주체	여수시

단위사업

재해구호

□ 목적 및 주요내용

○ 목적

- 재해구호
 - 재해를 입은 이재민과 재해가 예상되어 대피한 일시대피자 에 대해 구호를 실시함으로써 주민 보호와 생활 안전 도모
- 의사상자 지원
 - 타인을 위해에서 구제하다가 발생한 의사상자에 대해 추석 및 설 명절 위로금을 지급함으로써 숭고한 희생 정신과 행동을 기리기 위함
- 무연고 변사체 처리
 - 무연고 사망자 처리를 통해 사망자의 존엄성, 보건위생상 위해 방지 및 공공복지 증진

○ 주요내용

- 재해 이재민 지원
 - 주·부식비(이재민 발생 후 7일간)
 - 응급구호세트 및 취사구호세트 등
- 의사상자 위로금 지급(연 2회)
- 무연고 변사체 처리 등

□ 관련 예산사업 내역

(단위:개, 천원)

사업명	회계구분	'19결산	'20예산	'21예산	비고 (세부사업수)
재해구호	일반회계	34,873	103,504	154,194	3
의사상자 지원		3,450	4,500	4,500	
재해 구호(이재민 구호)		20,923	54,004	54,194	
공영장례 지원		10,500	45,000	95,500	

□ 관련 예산사업 개요

사업명	의사상자 지원
사업내용	○ 의사상자에 대한 예우 및 지원
사업기간	2021년01월01일 ~ 2025년12월31일
지원형태	직접수행
지원조건	○ 국가의 의사상자 인정자
시행주체	여수시 주민생활지원과

사업명	공영장례 지원
사업내용	○ 국민기초생활보장법상 장제급여 수급자(1인 가구), 무연고 시신 및 변사자의 공영장례 지원
사업기간	2021년01월01일 ~ 2025년 12월 31일
지원형태	직접수행
지원조건	○ 화장 시에만 지급 ○ 무연고변사자 는 경찰서 확인 및 검사지휘서 첨부
시행주체	여수시

사업명	재해 구호(이재민 구호)
사업내용	○ 자연재해시 발생한 이재민에 대한 지원 및 구호
사업기간	2021년01월01일 ~ 2025년 12월 31일
지원형태	직접수행
지원조건	○ 주택 전파, 반파, 침수등으로 발생한 이재민
시행주체	여수시

단위사업

국가보훈

□ 목적 및 주요내용

○ 목적

- 수요자 중심의 맞춤형 보훈정책 추진
- 국가유공자 등 예우 및 지원 사업을 통한 자긍심 고취

○ 주요내용

- 국가유공자 예우 및 지원
- 참전유공자 예우 및 지원
- 보훈단체 지원
- 호국보훈의 달 행사 추진 및 현충시설 관리
- 여수시 보훈회관 위탁관리

□ 관련 예산사업 내역

(단위:개, 천원)

사업명	회계구분	'19결산	'20예산	'21예산	비고 (세부사업수)
국가보훈	일반회계	2,789,806	3,114,064	3,824,046	22
국가유공자 등 지원		65,292	64,400	99,300	
국가보훈대상자 지원		2,263,420	2,673,000	3,273,000	
보훈단체 전직지 호국순례		62,000	62,000	62,000	
호국 보훈의 달 행사 추진		45,992	53,527	53,546	
현충시설 관리		130,144	24,597	22,730	
6.25 전쟁 행사		12,418	15,000	15,000	
호국 보훈의 달 국가유공자 위안 행사		43,000	43,500	43,500	
대한민국 6.25 참전유공자회 지원		12,000	13,000	13,000	
6.25 참전유공자회 여수시지회 안보결의대회		2,300	2,300	2,300	
대한민국 특수임무유공자회 지원		2,500	3,000	3,000	
안보 사진 전시회		1,500	1,500	1,500	
대한민국 월남전참전자회 지원		10,000	12,000	12,000	
서해수호의날 행사		0	2,000	2,000	
대한민국 무공수훈자회 지원		13,300	14,300	14,300	
무공수훈자회 여수시지회 안보결의대회		1,640	1,640	1,640	
대한민국 상이군경회 여수시지회 지원		14,800	15,800	15,800	
대한민국 전몰군경유족회 여수시지회 지원		12,000	13,000	13,000	

사업명	회계구분	'19결산	'20예산	'21예산	비고 (세부사업수)
대한민국 전몰군경미망인회 여수시지회 지원		12,000	13,000	13,000	
대한민국 고엽제전우회 여수시지회 지원		15,500	16,500	16,500	
보훈회관 운영		70,000	70,000	80,000	
광복회 전라남도지부 동부연합지회 지원		0	0	1,930	
무공수훈자 공적비 건립사업 지원		0	0	65,000	

□ 관련 예산사업 개요

사업명	국가유공자 등 지원
사업내용	○ 국가유공자 명절 위로금 지급 ○ 독립유공자 및 유족 정부기념일 위로금 지급 ○ 독립유공자 및 유족 의료비 지원
사업기간	2021년01월01일 ~ 2025년 12월 31일
지원형태	직접수행
지원조건	○ 국가유공자 등으로 지정된 자
시행주체	여수시

사업명	국가보훈대상자 지원
사업내용	○ 참전유공자 명예수당 지원 ○ 참전유공자 사망위로금 지원 ○ 참전유공자 미망인 명예수당 지원
사업기간	2021년01월01일 ~ 2025년 12월 31일
지원형태	직접수행
지원조건	6.25 및 월남참전 유공자
시행주체	여수시

사업명	보훈단체 전적지 호국순례
사업내용	보훈단체 호국순례비 지원
사업기간	2021년01월01일 ~ 2025년 12월 31일
지원형태	직접수행
지원조건	법률에 근거한 설립 보훈단체
시행주체	여수시

사업명	호국 보훈의 달 행사 추진
사업내용	○ 현충일 추념행사 추진 ○ 호국보훈의 달 국가유공자 위로금 지급
사업기간	2021년01월01일 ~ 2025년 12월 31일
지원형태	직접수행
지원조건	○ 국가유공자
시행주체	여수시

사업명	현충시설 관리
사업내용	현충시설 보수공사 및 정부기념일, 명절시 예초작업 실시
사업기간	2021년01월01일 ~ 2025년 12월 31일
지원형태	직접수행
지원조건	현충시설 12개소
시행주체	여수시

사업명	6.25 전쟁 행사
사업내용	6.25전쟁 기념행사 추진
사업기간	2021년01월01일 ~ 2025년 12월 31일
지원형태	직접수행
지원조건	
시행주체	여수시

사업명	호국 보훈의 달 국가유공자 위안 행사
사업내용	국가유공자 등 위안행사
사업기간	2021년01월01일 ~ 2025년 12월 31일
지원형태	민간보조
지원조건	국가유공자
시행주체	여수시

사업명	대한민국 6.25 참전유공자회 지원
사업내용	단체운영비 및 안보결의대회 지원
사업기간	2021년01월01일 ~ 2025년 12월 31일
지원형태	민간보조
지원조건	국가보훈처 등록 보훈단체(대한민국6.25참전국가유공자회)
시행주체	

사업명	6.25 참전유공자회 여수시지회 안보결의대회
사업내용	○ 6.25참전유공자회 안보결의대회 및 정기총회 등
사업기간	2021년01월01일 ~ 2025년 12월 31일
지원형태	민간보조
지원조건	
시행주체	

사업명	대한민국 특수임무유공자회 지원
사업내용	단체운영비, 안보사진전시회 지원사업
사업기간	2021년01월01일 ~ 2025년 12월 31일
지원형태	민간보조
지원조건	보훈단체로 등록(특수임무유공자회 여수시지회)
시행주체	

사업명	안보 사진 전시회
사업내용	○ 특수임무유공자회 여수시지회 안보사진 전시회 보조금 교부
사업기간	2021년01월01일 ~ 2025년 12월 31일
지원형태	
지원조건	시비 100%
시행주체	

사업명	대한민국 월남전참전자회 지원
사업내용	단체운영비 지원
사업기간	2021년01월01일 ~ 2025년 12월 31일
지원형태	민간보조
지원조건	보훈단체로 등록
시행주체	

사업명	서해수호의날 행사
사업내용	○ 서해 수호 희생 장병 추모, 헌화, 분향 등을 통해 호국 안보의식 함양
사업기간	2021년01월01일 ~ 2025년 12월31일
지원형태	민간보조
지원조건	○ 월남참전자회전남지부여수시지회 보조금 교부
시행주체	월남참전자회전남지부여수시지회

사업명	대한민국 무공수훈자회 지원
사업내용	운영비, 안보결의대회 지원
사업기간	2021년01월01일 ~ 2025년 12월31일
지원형태	민간보조
지원조건	보훈단체로 등록(단체)
시행주체	

사업명	무공수훈자회 여수시지회 안보결의대회
사업내용	○ 무공수훈자회 여수시지회 안보결의대회 보조금 교부
사업기간	2021년01월01일 ~ 2025년 12월31일
지원형태	민간보조
지원조건	
시행주체	

사업명	대한민국 상이군경회 여수시지회 지원
사업내용	단체운영비 지원
사업기간	2021년01월01일 ~ 2025년 12월31일
지원형태	민간보조
지원조건	보훈단체로 등록
시행주체	

사업명	대한민국 전몰군경유족회 여수시지회 지원
사업내용	단체운영비 지원
사업기간	2021년01월01일 ~ 2025년 12월31일
지원형태	민간보조
지원조건	보훈단체로 등록
시행주체	

사업명	대한민국 전물군경미망인회 여수시지회 지원
사업내용	단체운영비 지원
사업기간	2021년01월01일 ~ 2025년 12월 31일
지원형태	민간보조
지원조건	보훈단체 등록(단체)
시행주체	

사업명	대한민국 고엽제전우회 여수시지회 지원
사업내용	단체운영비 및 환자 봉사차량 운영비
사업기간	2021년01월01일 ~ 2025년 12월 31일
지원형태	민간보조
지원조건	법률로 규정된 보훈단체
시행주체	

사업명	보훈회관 운영
사업내용	보훈회관 운영을 위한 인건비, 사무관리비, 공공운영비 지원
사업기간	2021년01월01일 ~ 2025년 12월 31일
지원형태	기타
지원조건	보훈회관 위탁 운영자
시행주체	여수시

사업명	광복회 전라남도지부 동부연합지회 지원
사업내용	수용비, 태극기나눔행사 지원 사업
사업기간	2021년01월01일 ~ 2025년 12월 31일
지원형태	
지원조건	
시행주체	

사업명	무공수훈자 공적비 건립사업 지원
사업내용	무공수훈자 공적비 건립
사업기간	2021년01월01일 ~ 2021년 12월 31일
지원형태	
지원조건	
시행주체	

단위사업

자원봉사 관리 및 지원

□ 목적 및 주요내용

○ 목적

- 자원봉사자 지원과 센터 기능강화

○ 주요내용

- 자원봉사활동 실적 등록 평생관리 및 인센티브 운영
- 자원봉사 소식지 발간으로 대내외 홍보 가입 유도

□ 관련 예산사업 내역

(단위:개, 천원)

사업명	회계구분	'19결산	'20예산	'21예산	비고 (세부사업수)
자원봉사 관리 및 지원	일반회계	95,003	173,709	184,171	2
자원봉사센터 기능 강화		75,311	153,755	163,755	
전국 통합 자원봉사보험 가입 서비스 지원		19,692	19,954	20,416	

□ 관련 예산사업 개요

사업명	자원봉사센터 기능 강화
사업내용	<ul style="list-style-type: none"> ○ 자원봉사자 네트워크 구축 및 활성화 ○ 자원봉사자 양성 및 지원 ○ 자원봉사자 인센티브 운영 등 ○ 찾아가는 섬 복지 지원사업 ○ 제31회 낙도 봉사활동 지원사업
사업기간	2021년01월01일 ~ 2025년 12월 31일
지원형태	직접수행
지원조건	<ul style="list-style-type: none"> ○ 자원봉사활동 기본법에 의해 의무적으로 수립하는 법정계획 ○ 중앙부처 및 지방자치단체의 자원봉사활동 진흥 추진시책 목표와 방향을 제시하는 범정부 종합계획
시행주체	여수시

사업명	전국 통합 자원봉사보험 가입 서비스 지원
사업내용	<ul style="list-style-type: none"> ○ 대 상 : 1365자원봉사포털에 가입하여 활동중인 여수시 등록 자원봉사자 ○ 보장항목 : 14개 담 ○ 가입인원 : 29,329명
사업기간	2021년01월01일 ~ 2025년 12월 31일
지원형태	
지원조건	<ul style="list-style-type: none"> ○ 자원봉사활동 기본법에 의해 의무적으로 수립하는 법정계획 ○ 중앙부처 및 지방자치단체의 자원봉사활동 진흥 추진시책 목표와 방향을 제시하는 범정부 종합계획
시행주체	

단위사업

참여와 나눔의 시민 문화 확산

□ 목적 및 주요내용

○ 목적

- 재능있는 봉사자를 활용 소외계층(독거노인 등)을 직접 찾아가 재능나눔 봉사를 실시 더불어 사는 사회공동체 실현
- 자원봉사 활성화 프로그램 운영을 통해 자원봉사 문화 확산

○ 주요내용

- 찾아가는 재능 및 농어촌 어르신 사랑나눔터 프로그램 운영
- 자원봉사 활동 수기공모 사례집 발간 홍보
- 자원봉사 활성화 프로그램 운영

□ 관련 예산사업 내역

(단위:개, 천원)

사업명	회계구분	'19결산	'20예산	'21예산	비고 (세부사업수)
참여와 나눔의 시민 문화 확산	일반회계	79,521	86,230	80,100	1
자원봉사 프로그램 운영		79,521	86,230	80,100	

□ 관련 예산사업 개요

사업명	자원봉사 프로그램 운영
사업내용	<ul style="list-style-type: none"> ○ 자원봉사 아카데미 운영 ○ 자원봉사대회(주간) 운영 ○ 찾아가는 재능나눔 봉사단 운영 ○ 소외계층 집수리 사업 ○ 어르신 사랑나눔터 운영 ○ 단체별 특성화 프로그램 공모 ○ 자원봉사활동 수기 공모
사업기간	2021년01월01일 ~ 2025년12월31일
지원형태	직접수행
지원조건	<ul style="list-style-type: none"> ○ 자원봉사활동 기본법에 의해 의무적으로 수립하는 법정계획 ○ 중앙부처 및 지방자치단체의 자원봉사활동 진흥 추진시책 목표와 방향을 제시하는 범정부 종합계획
시행주체	여수시

단위사업

저소득층 기초생활안정 관리

□ 목적 및 주요내용

○ 목적

- 저소득가정 생활급여 적기지원과 위기에 처한 저소득 주민에게 생계비 및 의료비 등을 지원함으로써 생활 안정 도모

○ 주요내용

- 자활근로사업
- 자활소득공제
- 저소득 주민 건강보험료 지원
- 저소득층 생활 지원
- 긴급복지 지원
- 통합조사 및 관리
- 기초생활보장급여
- 차상위계층 복지수급자 정부할인양곡
- 민생안정 지원사업
- 희망키움 통장사업

□ 관련 예산사업 내역

(단위:개, 천원)

사업명	회계구분	'19결산	'20예산	'21예산	비고 (세부사업수)
저소득층 기초생활안정 관리	일반회계	33,325,797	40,282,170	43,636,281	25
생계급여		27,655,153	32,881,532	34,764,077	
재산장제급여		210,194	271,333	280,303	
자활장려금		26,119	151,244	37,823	
양곡할인		157,193	180,000	268,000	
교육급여(국가직접사업)		76,280	63,195	68,628	
근로능력있는 수급자의 탈수급 지원(자활소득공제)		47,936	33,056	55,522	
근로능력있는 수급자의 탈수급 지원(희망키움)		575,990	1,030,149	1,010,750	
자활사업(근로)		2,396,529	2,995,196	2,995,196	
저소득 주민 국민건강보 험료 지원		35,338	448,200	448,200	
저소득층 생활 지원		74,798	78,600	79,100	
통합조사 및 관리		17,576	20,910	20,110	
긴급 복지 지원		1,298,498	1,369,303	1,411,220	
긴급구호 생활안정금품 지원		25,000	25,000	25,000	
통합사례관리 지원(보조)		14,551	15,000	15,000	
통합사례관리 지원(자체)		6,866	7,000	7,000	
읍면동 찾아가는 복지서 비스		372,386	335,042	343,002	

사업명	회계구분	'19결산	'20예산	'21예산	비고 (세부사업수)
읍면동 맞춤형 통합서비스 지원		226,796	226,800	226,800	
사회보장정보 관리		16,818	5,730	5,730	
우리동네 해결사 복지기동대 운영		91,776	135,000	135,000	
찾아가는 보건복지서비스 전달 체계 개편사업		0	9,880	9,880	
복지시설 방역물품 지원사업		0	0	50,000	
코로나바이러스감염증-19 생활지원비		0	0	193,784	
긴급복지 한시 보조인력 지원		0	0	21,876	
보건복지전달체계 강화 시범사업		0	0	1,000,000	
사례관리전달체계 개선(통합사례관리사 지원)		0	0	164,280	

□ 관련 예산사업 개요

사업명	생계급여
사업내용	<ul style="list-style-type: none"> - 급여의 내용 : 수급(권)자에게 의복·음식물 및 연료비, 기타 일상생활에 기본 적으로 필요한 금품 지급 - 급여지급일 : 매월 20일(토·공휴일인 경우에는 그 전일에 지급) - 지급단위 : 가구를 단위로 산정 지급
사업기간	2021년01월01일 ~ 2025년12월31일
지원형태	직접수행
지원조건	국민기초생활보장수급자 중 생계급여 대상자
시행주체	여수시

사업명	해산장제급여
사업내용	<ul style="list-style-type: none"> - 해산급여 : 조산 및 분만 전과 분만 후의 필요한 조치와 보호를 위한 금품 지원 - 장제급여 : 수급자가 사망하여 사체의 검안·운반·화장 또는 매장 기타 장제조치를 행하는데 필요한 금품 지원 - 지급시기 : 수시신청 7일 이내 지급
사업기간	2021년01월01일 ~ 2025년12월31일
지원형태	직접수행
지원조건	- 국민기초생활보장수급권자(생계급여, 의료급여, 주거급여 대상자)
시행주체	여수시

사업명	자활장려금
사업내용	자활근로에 참여하는 생계급여수급자에게 자활근로소득의 일정비율(30%)를 소득인정액에서 공제하여 환급, 지원
사업기간	2021년01월01일 ~ 2025년 12월 31일
지원형태	직접수행
지원조건	
시행주체	

사업명	양곡할인
사업내용	정부양곡 운송 택배료 지급
사업기간	2021년01월01일 ~ 2025년 12월 31일
지원형태	직접수행
지원조건	- 국민기초생활보장수급자 - 차상위복지수급자(한부모가족, 차상위본인부담경감대상, 차상위자활사업참여자, 차상위장애수당수급자, 차상위계층확인서발급대상자)
시행주체	여수시

사업명	교육급여(국가직접사업)
사업내용	기초생활보장수급자 자녀(초·중·고생) 교육비 지원 - 지원 : 입학금, 수업료, 초·중·생 부교재비, 중·고·생 학용품비, 고·교 교과서비
사업기간	2021년01월01일 ~ 2025년 12월 31일
지원형태	직접수행
지원조건	국민기초생활보장수급자 중 교육급여 대상자
시행주체	여수시

사업명	근로능력있는 수급자의 탈수급 지원(자활소득공제)
사업내용	내일키움통장 : 매월 5만원~20만원을 저축하면 매출이 발생하는 자활사업단 성실참여 및 통장가입기간 내 지급요건 충족 시 내일근로장려금, 내일키움장려금 및 내일키움수익금 지원
사업기간	2021년01월01일 ~ 2025년 12월 31일
지원형태	직접수행
지원조건	내일키움통장 : 통장가입 후 3년 이내 탈수급 및 일반노동시장으로 취·창업, 대학교 입·복학, 국가자격증 취득시 적립된 금액 전액(본인 저축액 및 이자 + 내일근로장려금 + 내일키움장려금 + 내일키움수익금) 지급
시행주체	여수시장

사업명	근로능력있는 수급자의 탈수급 지원(희망키움)
사업내용	가. 희망키움Ⅰ : 본인적립금(월 5만원 또는 10만원) + 근로장려금 + 이자 / 3년 근로활동 및 통장유지 나. 희망키움Ⅱ : 본인적립금(월 10만원) + 정부지원금(월 10만원) + 이자 / 3년 근로활동 및 통장유지 다. 청년희망키움 : 근로소득공제금(월 10만원) + 근로장려금 + 이자 / 3년 근로활동 및 통장유지 라. 청년저축계좌 : 본인적립금(월 10만원) + 정부지원금(월 30만원) + 이자 / 3년 근로활동 및 통장유지
사업기간	2021년01월01일 ~ 2025년12월31일
지원형태	직접수행
지원조건	가. 희망키움Ⅰ : 일하는 생계·의료급여 가구, 가구 총 근로소득이 기준중위소득 40%의60% 이상인 가구 나. 희망키움Ⅱ : 일하는 가구, 소득인정액이 기준중위소득 50%이하인 주거·교육급여가구 및 차상위계층 다. 청년희망키움 : 일하는 생계급여 수급 가구원 중 소득이 기준중위소득 30% 이상인 청년(만 15~39세) 라. 청년저축계좌 : 일하는 청년(만 15~39세), 소득인정액이 기준중위소득 50%이하인 주거·교육급여가구 및 차상위계층
시행주체	여수시

사업명	자활사업(근로)
사업내용	자활사업 시행 및 일자리 창출 * 2021년 예산(국 80%, 도 6%, 시 14%) 1) 저소득층 자활근로사업(읍면동) : 496백만원 , 2) 자활근로 위탁사업(지역자활센터) : 1,640백만원 * 2021년 예산(국 80%, 도 6%, 시 14%) 1) 저소득층 자활근로사업(읍면동) : 365백만원 , 2) 자활근로 위탁사업(지역자활센터) : 2,100백만원
사업기간	2021년01월01일 ~ 2025년12월31일
지원형태	직접수행
지원조건	근로가능한 기초생활보장수급자 및 차상위계층으로 자활사업 참여자
시행주체	여수시장

사업명	저소득 주민 국민건강보험료 지원
사업내용	최저보험료 15,000원 미만 세대로서 저소득 65세 이상 노인세대, 한부모가족, 장애인, 소년소녀가정 국민건강보험료 지원
사업기간	2021년01월01일 ~ 2025년12월31일
지원형태	직접수행
지원조건	국민건강보험 가입자 중 건강보험료 15,000원 미만 세대로서 주민등록상 여수시에 주소를 둔 저소득 65세 이상 노인세대, 한부모가족, 장애인, 소년소녀가정
시행주체	여수시

사업명	저소득층 생활 지원
사업내용	0 명절(설, 추석) 사회복지생활자 및 저소득층 위문
사업기간	2021년01월01일 ~ 2025년 12월31일
지원형태	직접수행
지원조건	0. 여수시저소득주민 생활안정에 관한 지원조례에 의한 대상자 선정기준 대상자
시행주체	여수시

사업명	통합조사 및 관리
사업내용	- 사회보장급여신청자 현장 조사
사업기간	2021년01월01일 ~ 2025년 12월31일
지원형태	직접수행
지원조건	- 사회보장정보시스템(행복e음) 통지서 발급 안내시
시행주체	여수시

사업명	긴급 복지 지원
사업내용	○ 위기상황에 처한 가구에 긴급생계비, 의료비, 사회복지시설이용 등 지원
사업기간	2021년01월01일 ~ 2025년 12월31일
지원형태	직접수행
지원조건	○ 1회 지원 원칙이며, 긴급복지심의위원회 심의로 2회 지원 가능 ○ 선지원 후조사 ○ 생계비 4인기준 1백만원 지원, 의료3백만원
시행주체	여수시

사업명	긴급구호 생활안정금품 지원
사업내용	○ 긴급생활안정금 : 가구원수에 따른 200천원~500천원 1회 한하여 지원 50여세대
사업기간	2021년01월01일 ~ 2025년 12월31일
지원형태	직접수행
지원조건	○ 저소득 차상위 세대로 도움이 필요한 경우
시행주체	여수시

사업명	통합사례관리 지원(보조)
사업내용	- 사례관리 가구 지원(병원진단비, 생활비, 교육훈련비 등) 1가구당 최대 50만원 - 통합사례관리사 교육비, 통합사례관리 홍보비, 안내서 제작, 통합사례관리 사업비 지원
사업기간	2021년01월01일 ~ 2025년 12월31일
지원형태	직접수행
지원조건	- 통합사례관리사 - 사례관리 대상자
시행주체	

사업명	통합사례관리 지원(자체)
사업내용	- 보건, 복지, 고용, 주거, 교육, 문화, 관광 체육 등 시민들에게 제공되는 각종 서비스를 책자로 제작 - 지역내 인적자원을 개발 어려운 이웃들을 후원 연계하여 생활안정 도모, 현수막 보드판 제작
사업기간	2021년01월01일 ~ 2025년 12월31일
지원형태	직접수행
지원조건	
시행주체	여수시

사업명	읍면동 찾아가는 복지서비스
사업내용	- 읍면동 복지코디네이터 운영 인원 27명, 인건비 주차·월차 수당, 교통비, 보험료 지급 읍면동 복지사각지대 현장 확인, 자원 발굴 및 서비스 연계물품 전달 등 - 이통장 마을복지리더 선진지 견학 찾아가는 복지서비스 업무수행에 따른 이통장 업무역량 강화 / 우수사례 체험, 선진지 견학 등
사업기간	2021년01월01일 ~ 2025년 12월31일
지원형태	직접수행
지원조건	- 읍면동 근무 복지코디네이터(근무시간 : 주 5일, 1일 4시간) - 읍면동 이통장 활동대상자
시행주체	여수시

사업명	읍면동 맞춤형 통합서비스 지원
사업내용	읍면동에서 통합사례관리 대상자를 발굴 후 종결까지 사례관리에 필요한 운영비 및 사업 지원 - 사례관리 회의 운영 경비, 홍보경비 - 사례관리 대상자에 대한 의료비, 생활지원비, 교육훈련비 지원 등
사업기간	2021년01월01일 ~ 2025년 12월31일
지원형태	자치단체보조
지원조건	통합사례관리대상
시행주체	여수시

사업명	사회보장정보 관리
사업내용	민원의 최소화 및 복지급여의 적정성 확보를 위한 대상자 사전·사후 안내 : 5,000회 사회보장정보시스템 사용자 교육 : 2회(반기별) 100명 사회보장정보 확인조사 교육 참석 : 2회(반기별) 18명
사업기간	2021년01월01일 ~ 2025년 12월31일
지원형태	직접수행
지원조건	
시행주체	여수시

사업명	우리동네 해결사 복지기동대 운영
사업내용	생활불편해소: 경미한사항 즉시해소, 현금급여지급: 긴급한 세대 생활비 지원
사업기간	2021년01월01일 ~ 2025년 12월31일
지원형태	자치단체보조
지원조건	기준중위소득 100%이내 복지사각지대 발굴 대상자 및 사회취약계층
시행주체	여수시

사업명	저소득층 미세먼지 마스크 보급사업
사업내용	1인당 보건용마스크(KF80, KF94, KF99) 18매 지원
사업기간	2021년01월01일 ~ 2025년 12월31일
지원형태	직접수행
지원조건	기초생활보장수급자, 차상위계층, 사회복지생활시설 거주자
시행주체	지방자치단체

사업명	찾아가는 보건복지서비스 전달 체계 개편사업
사업내용	- 보건복지서비스 전달 체계 개편 및 기능 강화 - 연합모금, 긴급지원, 읍면동 협의체 지원, 지역사회서비스 투자사업 등 추진 - 마을 주민 복지역량 강화
사업기간	2021년01월01일 ~ 2025년 12월31일
지원형태	직접수행
지원조건	여수시민
시행주체	여수시

사업명	복지시설 방역물품 지원사업
사업내용	사회복지시설에 방역물품(마스크, 손소독제) 지원 일 이용자(종사자 포함)의 10% 인원에 14일분 지원
사업기간	2021년01월01일 ~ 2025년 12월 31일
지원형태	기타
지원조건	국비, 지방비 확보 선후 무관, 가용재원으로 선 집행후 정산
시행주체	

사업명	코로나바이러스감염증-19 생활지원비
사업내용	코로나바이러스감염증 -19 생활지원비 지급
사업기간	2021년01월01일 ~ 2025년 12월 31일
지원형태	직접수행
지원조건	코로나바이러스감염증-19 확진 환자와 환자의 접촉 등으로 보건소의 격리·입원치료 통지와 격리해제 통지를 받은 사람 중 감염병 예방법에 의한 유급유가비용을 지원받지 않은 사람
시행주체	

사업명	긴급복지 한시 보조인력 지원
사업내용	○ 코로나19 확산에 따른 긴급복지 수요 증가에 따른 담당공무원의 업무보조
사업기간	2021년01월01일 ~ 2025년 12월 31일
지원형태	
지원조건	○ 공개 채용 후
시행주체	

사업명	보건복지전달체계 강화 시범사업
사업내용	□ 사업내용 : 4개 ① 사례관리사업 ② 마을복지 사업(맞춤형 주거환경 개선) ③ 재가복지사업(맞춤형 영양반찬 지원) ④ 건강지원사업(병원(외래)치료 동행서비스)
사업기간	2021년01월01일 ~ 2021년 12월 31일
지원형태	
지원조건	
시행주체	여수시

사업명	사례관리전달체계 개선(통합사례관리사 지원)
사업내용	보건복지 전달체계 개선 업무 추진
사업기간	2021년01월01일 ~ 2021년 12월31일
지원형태	
지원조건	
시행주체	여수시

단위사업

지역사회복지 활동 강화

□ 목적 및 주요내용

○ 목적

- 사회복지시설장, 종사자 및 지역사회복지협의체 복지마인드 향상과 기초수급자의 생활의욕 고취

○ 주요내용

- 지역자활센터 등 운영비 지원 및 집수리 사업
- 지역사회복지협의체 운영지원 및 기부식품 제공사업 활성화
- 지역사회서비스 투자사업 및 가사간병 방문 관리사 바우처 사업
- 기부식품 제공사업

□ 관련 예산사업 내역

(단위:개, 천원)

사업명	회계구분	'19결산	'20예산	'21예산	비고 (세부사업수)
지역사회복지 활동 강화	일반회계	2,641,456	3,103,166	3,178,977	10
자활사업(자활센터)		615,528	664,154	671,032	
지역자활센터 운영(자체)		4,500	4,500	4,500	
지역자활센터 운영(도비)		65,580	72,880	76,587	
여수시 사회복지한마당 행사		16,400	20,000	20,000	
지역사회보장협의체 운영 지원		109,098	115,000	167,739	
사회복지협의회 운영 지원		0	0	40,000	
기부 식품 제공사업		60,000	70,000	70,000	
지역자활형 사회서비스 투자사업(가사·간병 방문지원사업)		374,370	652,788	473,275	
지역자활형 사회서비스 투자사업		1,395,980	1,503,844	1,503,844	
지역사회보장협의체 역량강화 컨퍼런스 전국대회		0	0	152,000	

□ 관련 예산사업 개요

사업명	자활사업(자활센터)
사업내용	기초수급자 및 차상위계층의 자활촉진에 필요한 사업을 수행하는 핵심 인프라로서의 역할을 수행하는 지역자활센터에 필요한 운영비 및 종사자 인건비 지원
사업기간	2021년01월01일 ~ 2025년 12월31일
지원형태	직접수행
지원조건	지역사회복지사업 및 자활지원사업의 수행능력과 경험 등이 있는 사회복지 법인 등 비영리법인 과 단체 또는 개인(보건복지부 지정)
시행주체	여수시

사업명	지역자활센터 운영(자체)
사업내용	전남여수지역자활센터 : 사무실 임대료 지원(4,500천원)
사업기간	2021년01월01일 ~ 2025년 12월31일
지원형태	민간보조
지원조건	
시행주체	

사업명	지역자활센터 운영(도비)
사업내용	지역자활센터 종사자 특별수당 지원 : 월 1인당 70,000원 자활사례관리 인건비 및 운영비 : 2명(여수자활 1, 시민자활 1)
사업기간	2021년01월01일 ~ 2025년 12월31일
지원형태	
지원조건	<자활사례관리사 채용 자격 기준> - 사회복지사 자격증(1급 또는 2급) 보유자중 * 지역자활센터 또는 광역자활센터 1년이상 경력자 * 사회복지관련 실무 2년 이상 경력 보유자 * 사회복지관련 실무 1년 이상 경력자 중 상담 관련 자격증 보유자
시행주체	

사업명	여수시 사회복지한마당 행사
사업내용	0 사회복지시설 종사자 체육대회, 세미나 등 사기진작과 역량 함양을 위한 프로그램 지원
사업기간	2021년01월01일 ~ 2025년 12월31일
지원형태	직접수행
지원조건	
시행주체	여수시

사업명	지역사회보장협의체 운영 지원
사업내용	<ul style="list-style-type: none"> * 여수시 지역사회보장협의체 : 지역사회보장협의체 운영비 지원(인건비, 사업비, 활동비) * 읍면동 지역사회보장협의체 : 읍면동 지역사회보장협의체 운영비 지원 <ul style="list-style-type: none"> - 교육, 세미나, 공청회, 회의에 참석하는 민간인에게 지급하는 급량비 교통비(실비) 등 지원 * 읍면동 지역사회보장협의체 연합모금 보조사업비(매칭금) 지원
사업기간	2021년01월01일 ~ 2025년 12월31일
지원형태	직접수행
지원조건	* 민관협력을 통한 지역사회보장계획의 수립 및 실행, 평가를 총괄하는 전문적이고, 통합적인 복지컨트를 타워 기반 마련
시행주체	여수시

사업명	사회복지협의회 운영 지원
사업내용	사회복지 관련 기관·단체간 연계·협력·조정 취약계층 발굴 및 민간자원과의 연계·협력 증진 교육훈련, 간행물 발간, 자원봉사활동 관리, 기부·나눔·문화 확산 권익 옹호, 조사·연구, 기타 협의회 정관에서 정하는 사업 등
사업기간	2021년01월01일 ~ 2025년 12월31일
지원형태	민간보조
지원조건	
시행주체	

사업명	기부 식품 제공사업
사업내용	<ul style="list-style-type: none"> - 기부식품 접수 및 배분, 기부식품 제공기업 발굴 및 주민 홍보, 자원봉사자 모집 - 푸드뱅크 사업장(2개소) 운영비 및 인건비 지급
사업기간	2021년01월01일 ~ 2025년 12월31일
지원형태	민간보조
지원조건	- 결식아동, 독거노인, 재가장애인 등
시행주체	

사업명	지역자율형 사회서비스 투자사업(가사·간병 방문지원사업)
사업내용	저소득 거동불편 대상자 가정 방문 가사·간병 서비스
사업기간	2021년01월01일 ~ 2025년 12월31일
지원형태	직접수행
지원조건	가사·간병서비스가 가능한 근로능력이 있는 기초수급자가 아닌 자로서 가구의 '실제소득이 최저생계비의 120%이하'인 저소득계층으로 동 사업 참여를 신청한 자
시행주체	여수시

사업명	지역자율형 사회서비스 투자사업
사업내용	- 보건복지부개발사업 : 1개, 도개발사업 : 10개, 시개발사업 : 4개 - 사업추진기간 : 1년 단위(계속사업)
사업기간	2021년01월01일 ~ 2025년 12월31일
지원형태	직접수행
지원조건	- 지원대상 : 기준중위소득소득 120~140% 이하
시행주체	여수시

사업명	지역사회보장협의체 역량강화 컨퍼런스 전국대회
사업내용	- 지역사회보장협의체 역량강화 컨퍼런스 전국대회
사업기간	2021년01월01일 ~ 2021년 12월31일
지원형태	민간보조
지원조건	지역사회보장협의체 운영 활성화
시행주체	

단위사업

사회복지시설 운영 지원

□ 목적 및 주요내용

○ 목적

- 주민의 사회복지서비스 욕구 충족과 안정적인 종합복지서비스 제공을 위한 종합사회복지관 운영비 지원
- 노숙인 등이 생활보장, 재활 및 자립 기반 조성으로 건전한 사회복귀를 도모하기 위한 노숙인 재활시설 운영비 지원

○ 주요내용

- 종합사회복지관 운영 지원
- 노숙인 복지시설 운영비, 노숙인 및 행려자 귀가여비 등 지원
- 노숙인·행려자 구호

□ 관련 예산사업 내역

(단위:개, 천원)

사업명	회계구분	'19결산	'20예산	'21예산	비고 (세부사업수)
사회복지시설 운영 지원	일반회계	4,193,822	4,579,494	5,363,358	6
종합사회복지관 운영 지원		2,121,099	2,151,992	2,285,888	
종합사회복지관 기능보강사업		293,325	130,000	237,000	
노숙인 복지시설 운영(도비)		12,130	15,840	17,280	
노숙인복지시설 운영		632,538	678,462	709,990	
노숙인·행려자 구호		624	3,200	3,200	
사회복무제도 지원		1,134,106	1,600,000	2,110,000	

□ 관련 예산사업 개요

사업명	종합사회복지관 운영 지원
사업내용	0 지역사회의 특성과 지역주민의 복지욕구를 바탕으로 지역주민에 대한 사회복지서비스 제공 0 주요사업은 사례관리,가족기능강화사업, 지역사회보호사업, 교육문화사업, 자활등기타사업, 주민조직화등
사업기간	2021년01월01일 ~ 2025년12월31일
지원형태	민간보조
지원조건	0 복지관 규모 및 인력에 따라 일부 차등 지원- 인건비, 운영비(공과금 및 제세공과금), 지역복지프로그램운영비 0 종합사회복지관 종사자 특별수당 지급(사회복지사 120천원, 기타종사자 90천원)
시행주체	여수시

사업명	종합사회복지관 기능보강사업
사업내용	시설물의 부족과 노후 등 시설운영에 따른 기능보강사업
사업기간	2021년01월01일 ~ 2025년 12월31일
지원형태	직접수행
지원조건	시비 100%
시행주체	여수시

사업명	노숙인 복지시설 운영(도비)
사업내용	노숙인 복지시설 종사자 특별수당(금강원) 지원
사업기간	2021년01월01일 ~ 2025년 12월31일
지원형태	직접수행
지원조건	생활지도원 : 3인/월 120,000원 일반종사원 : 12인/월 90,000원
시행주체	여수시장

사업명	노숙인 복지시설 운영
사업내용	시설명 : 금강원 (종사자 : 15명) 입소정원 : 80명 (현원 55명) 사업내용 : 종사자 인건비, 자활프로그램 운영비, 공공요금 등 사무관리비 지원 재원 : 국 70%, 도 30%
사업기간	2021년01월01일 ~ 2025년 12월31일
지원형태	민간보조
지원조건	
시행주체	

사업명	노숙인·행려자 구호
사업내용	노숙인 및 행려자 귀가 시 교통비 및 식비 지급
사업기간	2021년01월01일 ~ 2025년 12월31일
지원형태	직접수행
지원조건	식비 : 7,000원 × 100명 교통비 : 25,000원 × 100명
시행주체	

사업명	사회복무제도 지원
사업내용	사회복지시설 및 지자체 사회복지업무지원 사회복무요원 급여 지급 - 보수, 피복비, 교통비
사업기간	2021년01월01일 ~ 2025년 12월 31일
지원형태	
지원조건	사회복지시설 및 으로 복무중인 사회복지복무요원
시행주체	

단위사업

저소득층 의료급여 지원

□ 목적 및 주요내용

○ 목적

- 기초수급자, 국가유공자, 의사상자, 입양아동 등의 질병·부상·출산 등에 대한 치료 등 의료급여 제공을 통해 국민의 보건의료 향상과 사회복지 증진에 이바지

○ 주요내용

- 의료급여 지원
 - 장애인보장구급여비 지원
 - 본인부담금·보상금·상한금·환급금 지원
 - 입양아동, 건강생활유지비, 임신출산, 요양비 지원 등

□ 관련 예산사업 내역

(단위:개, 천원)

사업명	회계구분	'19결산	'20예산	'21예산	비고 (세부사업수)
저소득층 의료급여 지원	의료급여기 금특별회계	5,093,154	5,204,777	5,209,507	4
의료급여비용 시군부담 금 납부		4,598,839	4,421,671	4,426,401	
의료급여사업비 지원		44,740	89,405	89,405	
장애인 보조기기 지원		170,949	350,926	350,926	
본인부담환급금 지원		278,626	342,775	342,775	

□ 관련 예산사업 개요

사업명	의료급여비용 시군부담금 납부
사업내용	의료급여 수급권자의 질병·부상·출산등에 대한 의료급여 비용을 지원하기 위하여 의료급여 대상자의 추정급여비용을 국민건강보험공단에 예탁하여 진찰, 검사, 약제, 치료재료지급, 처치, 수술과 그밖의 치료, 예방, 재활, 입원, 간호, 이송비용을 지급함.
사업기간	2021년01월01일 ~ 2025년 12월31일
지원형태	직접수행
지원조건	대 상: 기의료급여수급자(기초수급자, 국가유공자, 입양아동, 5.18관련유공자, 등) 내 용: 의료급여 수급권자가 병원 및 약국을 통해 의료 서비스를 제공 받는 비용 지원
시행주체	여수시

사업명	의료급여사업비 지원
사업내용	의료급여법령 및 각 지침에 의거 의료급여업무를 수행하기 위하여 직접적으로 소요되는 행정 제비용 내용:사무관리비, 의료급여 심의위원회수당, 여비, 공공운영비(우편료등), 기타보상금(부정청 구 신고포상금)
사업기간	2021년01월01일 ~ 2025년12월31일
지원형태	직접수행
지원조건	의료급여 업무 수행에 소요되는 제반 경비
시행주체	여수시

사업명	장애인 보조기기 지원
사업내용	의료급여대상자 중 등록장애인이 등록장애유형에 따른 보조기기 구입 비용 일부를 사후 지원 보장구 종류: 전동휠체어등 63종
사업기간	2021년01월01일 ~ 2025년12월31일
지원형태	직접수행
지원조건	의료수급중 등록장애인으로 보조기기를 구입하고 급여비 지급을 청구시 장애유형에 적합여부 확인 후 지원
시행주체	여수시

사업명	본인부담환급금 지원
사업내용	의료급여대상자가 병의원 진료시 지불하는 각종 본인부담금을 지원해 주기 위한 것으로 본인 부담금 보상금제, 상한금지원제, 임신,출산 진료비 지원, 건강생활유지비 사용 잔액 등을 현 금으로 계좌에 입금해 주는 제도 의료급여 대상자가 긴급하거나 그 밖의 부득이한 사유로 의료급여기관과 동일한 기능을 수행 하는 기관에서 질병,부상,출산 등에 대하여 의료급여를 받은 경우 해당 금액을 수급권자에게 요양비(현금급여)로 지급하는 제도
사업기간	2021년01월01일 ~ 2025년12월31일
지원형태	직접수행
지원조건	본인부담보상: 의료급여 본인부담보상금, 상한금, 출산 전진료비 건강생활유지비 등 지급 요양비: 당뇨성소모성 재료비, 인공호흡기 대여비용, 산소치료기, 복막투석지원, 자가도뇨등 비용지원
시행주체	여수시

노인 장애인과

□ 성과계획 총괄표

가. 총괄

(단위:개, 천원)

부서명	성과계획				예산액		
	전략목표수	정책사업목표		단위사업수	예산액	전년도예산액	비교증감
		개수	지표수				
계	1	2	6	5	222,731,353	231,024,137	-8,292,784
노인장애인과	1	2	6	5	222,731,353	231,024,137	-8,292,784

나. 성과계획 및 자원비중

전략목표명 (부서명)	정책사업목표명	성과지표명	예산액 (천원)	비중(%)
어르신과 장애인이 행복한 맞춤형 섬김 복지 실현 (노인장애 인과)	노인복지증진	노인일자리 제공수	222,536,198	100.00
		노인돌봄수혜자수		
		경로당 기능보강사업 (건)		
	취약계층 및 장애인 복지증진	장애연금 지원자 수		
		장애인활동보조 수혜 자 수		
		장애인복지시설확충 률		

전략목표	어르신과 장애인이 행복한 맞춤형 섬김 복지 실현
[소관부서]	노인장애인과

1. 기본방향

○ 건강하고 편안한 노후, 어르신 소득·돌봄 지원 강화
○ 장애인과 비장애인이 더불어 행복한 복지도시
○ 맞춤형 여가생활지원으로 활기찬 노년생활 보장
○ 장사시설 운영의 내실화

< 정책사업목표 현황 >

(단위:개, 천원)

정책사업목표	성과 지표수	단위 사업수	예산액
노인복지증진	3	3	173,931,407
취약계층 및 장애인복지증진	3	2	48,604,791

2. 조직 및 인력현황

(단위 : 명)

부서명	정원				현원	계단위 직제명
	계	4급이상	5급	6급이하		
계	22	0	1	21	21	
노인장애인과	22	0	1	21	21	노인복지팀, 장애인복지팀, 복지시설팀, 영락공원팀

3. 예산현황

(단위 : 천원, %)

구분	예산액		전년도예산액		비교증감	
		구성비		구성비		증감률
계	222,731,353	100.00 %	231,024,137	100.00 %	△8,292,784	△3.59%
정책사업	222,536,198	99.91 %	230,849,290	99.92 %	△8,313,092	△3.60%
행정운영경비	187,715	0.08 %	174,847	0.08 %	12,868	7.36%
인력운영비	108,033	0.05 %	90,911	0.04 %	17,122	18.83%
기본경비	79,682	0.04 %	83,936	0.04 %	△4,254	△5.07%
재무활동	7,440	0.00 %	0	0.00 %	7,440	순증

(1) 주요내용

- 건강하고 안정된 노후생활 기반 조성
 - 여수시 어르신문화체육센터 운영
 - 도서지역 어르신 대중목욕탕 이용권 지급
 - 노인일자리 및 사회활동지원사업 추진
 - 어르신 보금자리사업 운영
 - 치매전담형 요양시설 확충
- 활기찬 노년생활 보장을 위한 여가생활 지원
 - 건강하고 행복한 노후생활 지원
- 장사시설 운영의 내실화

(2) 성과지표 및 목표치 설정

< 성과지표별 목표치 설정 >

성과지표(단위)	지표 유형	가중 치	실적 및 목표치					측정 산식 또는 측정방법	자료수집 방법/출처	
			구분	'19	'20	'21	'22			'23
노인일자리 제공수(개)	핵심	50	목표	7,614	8,207	8,407	8,607	0	노인일자리 제공 수	노인일자리 업무시스템 통계현황
			실적	7,807	0					
노인돌봄수혜자수(명)	일반	20	목표	1,737	3,264	3,550	3,614	3,630	노인돌봄 수혜자 수	추진실적
			실적	1,737	3,501					
경로당 기능보강사업(건) (건)	일반	30	목표	69	69	69	69	0	계획대비 실적 건수	지원개소수
			실적	115	115					

< 성과지표별 목표치 설정 근거 >

- 노인일자리 제공수
 - 일자리 목표 수 대비 제공 수
- 노인돌봄수혜자수
 - 최근 3년간 평균 수혜자 수
- 경로당 기능보강사업(건)
 - 기능보강사업 지원 개소수

정책사업목표

취약계층 및 장애인복지증진

(1) 주요내용

- 장애인 사회참여 확대와 무장애 환경 조성
 - 전남권역 재활병원 건립
 - 장애인 생활안정 및 맞춤형 서비스 제공
 - 발달장애인 자립생활 지원
 - 장애인 복지시설 운영 및 사회참여 지원

(2) 성과지표 및 목표치 설정

< 성과지표별 목표치 설정 >

성과지표(단위)	지표 유형	가중 치	실적 및 목표치					측정 산식 또는 측정방법	자료수집 방법/출처	
			구분	'19	'20	'21	'22			'23
장애연금 지원자 수(명)	핵심	50	목표	2,770	2,790	2,810	2,830	0	연금지원 목표수 대비 지원수	사회복지통 합관리망/ 노인장애인과
			실적	2,768	0					
장애인활동보조 수혜자 수(명)	일반	30	목표	515	520	520	520	0	수혜자 목표수 대비 제공수	전자바우처 시스템/노 인장애인과
			실적	841	0					
장애인복지시설확충률(개소)	일반	20	목표	1	0	0	0	0	목표수 대비 시 설 확충수	추진실적/ 노인장애인과
			실적	0	0					

< 성과지표별 목표치 설정 근거 >

- 장애연금 지원자 수
 - 최근 3년간 평균 지원자 수
- 장애인활동보조 수혜자 수
 - 최근 3년간 평균 수혜자 수
- 장애인복지시설확충률
 - 장애인복지시설 확충률

정책사업목표별 성과지표 현황

부서별	정책사업목표명	성과지표명(단위)	21년 목표치	지표종류		예산액 (천원)
				정량/ 정성	성격	
총 계						222,536,198
노인장애인과	노인복지증진	노인일자리 제공수(개)	8,407	정량	결과	173,931,407
		노인돌봄수혜자수(명)	3,550	정량	결과	
		경로당 기능보강사업(건)(건)	69	정량	결과	
	취약계층 및 장애인복지증진	장애연금 지원자 수(명)	2,810	정량	결과	48,604,791
		장애인활동보조 수혜자수(명)	520	정량	결과	
		장애인복지시설확충률(개소)	0	정량	결과	

단위사업

노후 생활 지원

□ 목적 및 주요내용

○ 목적

- 고령사회 노인인구 증가에 대비 노후생활 사회안정망 확충
- 미래 위험요인 대응을 위한 맞춤형 복지 강화

○ 주요내용

- 어르신과 시민 모두가 살기 좋은 도시환경이 구현된 어르신 친화도시 조성
- 노인사회활동지원 창출 및 안정적 소득보장
- 어르신 건강증진 및 맞춤형 안심서비스 강화

□ 관련 예산사업 내역

(단위:개, 천원)

사업명	회계구분	'19결산	'20예산	'21예산	비고 (세부사업수)
노후 생활 지원	일반회계	140,909,413	165,091,385	166,263,607	21
노인맞춤돌봄서비스사업 (보조)		0	4,104,180	4,104,180	
노인맞춤돌봄서비스사업		114,000	271,200	271,200	
홀로 사는 노인 안부 살 피기		39,600	39,600	49,000	
독거노인 · 장애인 응 급안전안심서비스 사업		96,038	93,564	135,203	
기초연금 지급		111,320,004	126,648,520	127,286,617	
경로의 달 행사 지원		14,807	16,500	16,500	
경로 위안잔치		400,000	400,000	465,000	
경로주간 체육대회		8,000	8,000	8,000	
노인일자리 및 사회활동 지원 확대(보조)		14,581,301	18,134,456	18,021,104	
노인일자리 및 사회활동 지원 확대(자체)		2,529,076	2,534,984	2,536,184	
여수시니어클럽 운영		344,950	311,540	332,980	
노인장기요양보험		10,922,593	11,705,975	12,121,392	
노인단체 지원		268,318	189,896	194,959	
어르신 어울림마당		15,000	15,000	15,000	
노인 성인용 보행기 지 원사업		10,125	10,200	9,150	
노인 약물 오남용 방지 교육		1,000	1,000	1,000	
노인공동생활 보금자리 사업		143,999	153,420	153,020	
이동 노인대학 관리		25,000	25,000	25,000	
IOT 활용 독거노인 건강 안전알림서비스		29,202	10,168	20,088	
고독사지킴이단 돌봄대 상 안부살피기 사업		46,400	69,600	104,400	

사업명	회계구분	'19결산	'20예산	'21예산	비고 (세부사업수)
어르신문화체육센터 운영		0	348,582	393,630	

□ 관련 예산사업 개요

사업명	노인맞춤돌봄서비스사업(보조)
사업내용	- 욕구·특성별 맞춤형 서비스 혼합 제공 (안전, 사회참여, 생활교육, 일상생활 지원 등)
사업기간	2021년01월01일 ~ 2025년12월31일
지원형태	민간보조
지원조건	- 만65세 이상 국민기초생활보장수급자, 차상위계층 또는 기초연금수급자로서 유사중복사업 자격에 해당되지 않는 자
시행주체	

사업명	노인맞춤돌봄서비스사업
사업내용	○ 지원내용 : 1인/월 100,000원 * 226명 * 12개월
사업기간	2021년01월01일 ~ 2025년12월31일
지원형태	민간보조
지원조건	
시행주체	

사업명	홀로 사는 노인 안부 살피기
사업내용	- 생활지원사가 주1회 가정방문시 요플레 등 음료 지원 - 방문 시 독거노인의 안전 확인, 서비스연계 서비스 제공
사업기간	2021년01월01일 ~ 2025년12월31일
지원형태	직접수행
지원조건	독거노인
시행주체	여수시

사업명	독거노인 · 장애인 응급안전안심서비스 사업
사업내용	○독거노인 · 장애인 가구에 맥내장비설치 운영 ○맥내장비 전송정보 모니터링 ○정기적인 안전확인 및 장비점검 ○지역사회 응급안전망 구축
사업기간	2021년01월01일 ~ 2025년12월31일
지원형태	민간보조
지원조건	- 주민등록상 거주자와 동거자 유무와 상관없이 실제로 혼자 살고 있는 65세 이상의 노인 - 맞춤형돌봄서비스 대상자(기존 기본, 종합서비스 대상자 포함) 중 상시 안전 확인이 필요한 대상자 - 장애인활동지원 수급자로 독거, 취약가구, 가족의 직장 학교생활 등으로 상시보호가 필요한 장애인
시행주체	

사업명	기초연금 지급
사업내용	소득하위 70% 미만 노인에게 매월 기초연금 지급
사업기간	2021년01월01일 ~ 2025년12월31일
지원형태	직접수행
지원조건	소득하위 70% 미만 만 65세이상 노인
시행주체	여수시

사업명	경로의 달 행사 지원
사업내용	경로의 달(10월) 기념행사 및 경로위안잔치, 경로주간 체육행사 지원
사업기간	2021년01월01일 ~ 2025년12월31일
지원형태	직접수행
지원조건	
시행주체	여수시

사업명	경로 위안잔치
사업내용	읍면동별 경로위안잔치 및 효도관광등
사업기간	2021년01월01일 ~ 2025년12월31일
지원형태	민간보조
지원조건	
시행주체	

사업명	경로주간 체육대회
사업내용	게이트볼대회 1식
사업기간	2021년01월01일 ~ 2025년 12월31일
지원형태	민간보조
지원조건	
시행주체	대한노인회 여수시지회

사업명	노인일자리 및 사회활동지원 확대(보조)
사업내용	4개 유형 78개사업 - 공익활동(54개 사업), 사회서비스형(8개 사업), 시장형(15개 사업), 취업알선형(1개 사업)
사업기간	2021년01월01일 ~ 2025년 12월31일
지원형태	민간보조
지원조건	공 익 형 : 1인당 활동비 270,000원/월, 부대경비 180,000원/연 사회서비스형 : 59.4만원/월, 부대경비 194.7만원(주휴, 연차수당 포함)/연 시장형 : 1인당 267만원/연 취업알선형 : 1인당 15만원/연
시행주체	여수시

사업명	노인일자리 및 사회활동 지원 확대(자체)
사업내용	3개 유형 3개사업(공익형)
사업기간	2021년01월01일 ~ 2025년 12월31일
지원형태	직접수행
지원조건	1인당 활동비 : 27만원, 부대경비 14만원
시행주체	여수시

사업명	여수시니어클럽 운영
사업내용	- 노인일자리 전담기관 운영 1개소(여수시니어클럽) ○ 추진사업 : 4개 유형(공익활동, 시장형, 인력파견형) ○ 참여인원 : 1,222명 ○ 사업예산 : 2,687백천원(국1,340, 도536, 시811) ○ 사업내용 : 23개 사업단((공익형9, 취 ? 창업형13, 인력파견형1)
사업기간	2021년01월01일 ~ 2025년 12월31일
지원형태	민간보조
지원조건	○ 도비 보조사업(종사자 인건비, 시설 운영비 지원)
시행주체	

사업명	노인장기요양보험
사업내용	장기요양 급여비, 의사소견서 발급비등 지원
사업기간	2021년01월01일 ~ 2025년 12월31일
지원형태	직접수행
지원조건	기초수급자 및 의료급여 수급자 등 중 장기요양등급 1-5등급, 인지지원등급 판정자
시행주체	여수시

사업명	노인단체 지원
사업내용	노인단체 지원으로 건강한 노후생활 지원 -노인일자리사업 -농어촌이동 노인대학
사업기간	2021년01월01일 ~ 2025년 12월31일
지원형태	직접수행
지원조건	여수시 노인복지에 관한 기본 조례 등
시행주체	

사업명	어르신 어울림마당
사업내용	노인의 날 기념 어르신 어울림 한마당 개최
사업기간	2021년01월01일 ~ 2025년 12월31일
지원형태	민간보조
지원조건	
시행주체	대한노인회 여수시지회

사업명	노인 성인용 보행기 지원사업
사업내용	○ 사 업 량 : 86명 ○ 사 업 비 : 14,620천원(도비50%, 시군비 50%) ○ 지원품목 : 성인용보행기(보건복지부 장관이 고시한 품목) ○ 지원기준 : 성인용보행기 1대(20만원 이내 지원) ○ 지원비율 : 소득 수준에 따라 구입금액에서 차등 지원 * 기초생활 및 의료수급자 90%, 차상위계층 80%, 일반노인 70%
사업기간	2021년01월01일 ~ 2025년 12월31일
지원형태	기타
지원조건	○ 지원대상 : 65세이상 거동 불편한 저소득 어르신 - 건강기준 : 장기요양등급 등급외 A, B인 자(국민건강관리공단 확인서 첨부), 장애등급 판정을 받은 자 등 의사소견서를 제출하여 보행이 불편하다고 인정된 자 (의사소견서 제출) - 소득기준 : 기초생활 및 의료수급자(전산확인 및 관련첨부), 차상위계층, 일반노인
시행주체	여수시

사업명	노인 약물 오남용 방지 교육
사업내용	○ 지원대상 : 대한노인회여수시지회(위탁) ○ 사업기간 : 2018 3. ~ 2018. 12. ○ 사업비 : 1,000천원 (시비) - 뚝 구입, 강사료 등 기타 운영비 ○ 사업내용 : 노인 약물 오·남용 예방 및 전통 뚝 교육
사업기간	2021년01월01일 ~ 2025년12월31일
지원형태	민간보조
지원조건	없음
시행주체	시장

사업명	노인공동생활 보금자리사업
사업내용	경로당을 활용하기 위한 개보수 사업 보금자리 운영을 위한 운영비 지원 (부식비, 연료비, 각종공과금 등)
사업기간	2021년01월01일 ~ 2025년12월31일
지원형태	민간보조
지원조건	독거노인 5인이상 경로당이 없거나 경로당 이용에 애로가 많은 지역
시행주체	

사업명	이동 노인대학 관리
사업내용	노인대학이 없는 농어촌지역에 이동 노인대학을 운영
사업기간	2021년01월01일 ~ 2025년12월31일
지원형태	민간보조
지원조건	
시행주체	

사업명	IOT 활용 독거노인 건강안전알림서비스
사업내용	독거노인의 건강 및 안전확인을 위한 장비 설치함으로 대상자의 움직임, 온도, 조도, 습도 등의 생활환경 데이터를 생활관리사의 휴대전화로 실시간 모니터링
사업기간	2021년01월01일 ~ 2025년12월31일
지원형태	민간보조
지원조건	
시행주체	

사업명	고독사지킴이단 돌봄대상 안부살피기 사업
사업내용	고독사 지킴이 단원이 월 1~2회 서비스 용품을 제공하면서 안부 확인
사업기간	2021년01월01일 ~ 2025년 12월31일
지원형태	직접수행
지원조건	65세 이상 독거노인, 40세 이상 64세 이하 1인 가구 중 사회적 고립에 처해 있는 가구
시행주체	

사업명	어르신문화체육센터 운영
사업내용	○ 체육시설 개방 및 여가 프로그램 운영
사업기간	2021년01월01일 ~ 2025년 12월31일
지원형태	직접수행
지원조건	○ 여수시 거주 65세 이상 어르신 이용 무료
시행주체	

단위사업

노인복지시설 지원

□ 목적 및 주요내용

○ 목적

- 노후설계 및 여가건강프로그램 활성화로 활기찬 노후생활 지원

○ 주요내용

- 노인복지증진에 필요한 맞춤형 복지편익시설 제공
- 노인복지시설 관리 및 운영 지원
- 경로당 활성화로 노인여가 및 교양, 건강 등 종합적인 복지서비스 제공

□ 관련 예산사업 내역

(단위:개, 천원)

사업명	회계구분	'19결산	'20예산	'21예산	비고 (세부사업수)
노인복지시설 지원	일반회계	5,839,436	6,361,280	6,657,643	17
면단위 공중목욕장 운영비 지원		153,337	120,000	140,000	
도서지역 어르신 대중목욕탕 이용 지원		8,772	144,560	75,000	
재가노인 복지시설 운영비		272,212	281,011	274,612	
재가노인 식사배달사업		81,280	81,280	73,152	
지방자치단체지원(경로식당 무료급식)		759,600	770,400	770,400	
노인복지시설 간식비		3,285	3,285	2,738	
노인복지시설 종사자 특별수당		840	1,680	1,080	
노인복지관 운영비		1,007,707	1,070,584	1,104,860	
농어촌 이동복지 및 공동생활가정 지원사업		72,000	72,000	72,000	
경로당 냉난방비 및 양곡비지원(보조)		1,067,981	1,125,921	1,152,630	
경로당 냉난방비 및 양곡비지원(자체)		11,116	12,047	12,047	
경로당 운영비 지원		894,984	898,720	918,120	
경로당 기능보강사업(자체)		1,343,229	1,603,697	1,587,090	
경로당 활성화 운영		163,093	176,095	186,994	
미등록 경로당 지원사업		0	0	73,920	
경로당 방역물품 지원사업		0	0	150,000	
경로당 안전물품 지원사업		0	0	63,000	

□ 관련 예산사업 개요

사업명	면단위 공중목욕장 운영비 지원
사업내용	도서지역 공중목욕장 운영비(인건비 및 연료비 등)지원
사업기간	2021년01월01일 ~ 2025년 12월31일
지원형태	민간보조
지원조건	
시행주체	여수시(돌산읍, 율촌면, 화양면, 남면(2개소), 화정면, 삼산면 공중목욕장 운영위원회)

사업명	도서지역 어르신 대중목욕탕 이용 지원
사업내용	도서지역 어르신 공중목욕장 무료이용권 지급
사업기간	2021년01월01일 ~ 2025년 12월31일
지원형태	직접수행
지원조건	남면, 화정, 삼산 거주 70세 이상 어르신
시행주체	여수시

사업명	재가노인 복지시설 운영비
사업내용	재가노인지원서비스 :인건비 및 사업운영비
사업기간	2021년01월01일 ~ 2025년 12월31일
지원형태	민간보조
지원조건	국민기초생활보장수급자 중 등급외자
시행주체	여수시(여수시노인복지관,동여수노인복지관,문수종합사회복지관,신명가정봉사원파견센터)

사업명	재가노인 식사배달사업
사업내용	국민기초생활보장수급자 및 저소득층 노인 중 결식우려 재가노인에게 주2~5회 식사배달
사업기간	2021년01월01일 ~ 2025년 12월31일
지원형태	민간보조
지원조건	저소득층 노인
시행주체	여수시(여수시, 동여수노인복지관, 문수·미평·소라종합사회복지관)

사업명	지방자치단체지원(경로식당 무료급식)
사업내용	식사를 거를 우려가 있는 어르신들에게 경로식당 무료급식 제공
사업기간	2021년01월01일 ~ 2025년 12월31일
지원형태	민간보조
지원조건	국민기초생활보장수급자 및 차상위계층 등 저소득 독거노인
시행주체	여수시(여수시노인복지관,동여수노인복지관,문수·미평·소라종합사회복지관)

사업명	노인복지시설 김장비 및 춘계 부식비
사업내용	김장비 : 연 1회 지원/3개소 춘계부식비 : 연 1회 지원/3개소
사업기간	2021년01월01일 ~ 2025년 12월 31일
지원형태	민간보조
지원조건	장기요양등급외자 보호 시설
시행주체	여수시(남산요양원, 여수노인전문요양원)

사업명	노인복지시설 간식비
사업내용	노인요양시설 장기요양등급외자 6명의 간식비 지원
사업기간	2021년01월01일 ~ 2025년 12월 31일
지원형태	직접수행
지원조건	
시행주체	여수시(남산요양원, 여수노인전문요양원, 양지요양원)

사업명	노인복지시설 종사자 특별수당
사업내용	- 재가노인복지시설 : 월 7만원
사업기간	2021년01월01일 ~ 2025년 12월 31일
지원형태	민간보조
지원조건	재가노인복지시설 종사자 (2008.7.1.이전 입사 종사자)
시행주체	여수시(남산요양원, 여수노인전문요양원)

사업명	원도심권 노인복지관 신축
사업내용	○ 사업기간 : ' 19. ~ ' 22. ○ 총사업비 : 9,750백만원(시비) * ' 19년도 기본계획수립 용역(완료) 17, / * ' 20년도 3,330백만원(부지매입비 500, 설계비 330) * ' 21년도 7,703백만원(부지매입2,500, 건축비 4,953, 감리비 등 250) / * 22년도 1,200백만원(자재설치비) ○ 주요시설 : 사무실, 식당, 물리치료실, 다목적실 및 체력단련실 등
사업기간	2021년01월01일 ~ 2023년 12월 31일
지원형태	
지원조건	
시행주체	여수시

사업명	노인복지관 운영비
사업내용	기관 운영비 및 인건비 지급
사업기간	2021년01월01일 ~ 2025년 12월 31일
지원형태	민간보조
지원조건	노인여가복지시설 신고 (여수시 위탁운영)
시행주체	여수시(여수시 노인복지관, 동여수 노인복지관, 동여수노인복지관분관)

사업명	농어촌 이동복지 및 공동생활가정 지원사업
사업내용	○ 건강증진, 여가지원, 밀반찬 지원, 이미용, 이동빨래방, 서비스 연계 등 ○ 도서지역 20개소(삼산면, 남면, 화정면) : 분기별 1회 방문, 21종 운영 ○ 육지지역 27개소(돌산읍, 율촌면, 화양면, 소라면) : 월 1회 방문, 21종 운영
사업기간	2021년01월01일 ~ 2025년 12월 31일
지원형태	민간보조
지원조건	
시행주체	여수시(여수시노인복지관)

사업명	경로당 냉난방비 및 양곡비지원(보조)
사업내용	난방비 : 1개소당 연간 1,600천원 이내(난방 종류에 따라 차등지원)/ 동절기(1~3월, 11~12월) 냉난방비 : 1개소당 연간 200천원/ 폭염기(7~8월) 정부양곡 : 1개소당 연간 7~8포 지원(20kg 1포 기준)/ 읍면지역 8포, 동지역 7포
사업기간	2021년01월01일 ~ 2025년 12월 31일
지원형태	직접수행
지원조건	노인복지법 제 37조 및 같은법 시행규칙 제25조 의거 등록경로당(노인여가복지시설)
시행주체	여수시

사업명	경로당 냉난방비 및 양곡비지원(자체)
사업내용	난방비 : 1개소당 연간 1,600천원/ 동절기(1~3월, 11~12월) 냉난방비 : 1개소당 연간 200천원/ 폭염기(7~8월) 정부양곡 : 1개소당 연간 7~8포 지원(20kg 1포 기준)/ 읍면지역 8포, 동지역 7포 경로당 지도 점검 및 노인회장 순회교육 : 년 30일 경로당 실태조사 및 기능보강사업 현장 확인 : 년 60일
사업기간	2021년01월01일 ~ 2025년 12월 31일
지원형태	직접수행
지원조건	
시행주체	여수시

사업명	경로당 운영비 지원
사업내용	경로당 1개소당 연 1,720천원 (분기 430천원)
사업기간	2021년01월01일 ~ 2025년 12월 31일
지원형태	민간보조
지원조건	등록경로당
시행주체	경로당

사업명	경로당 기능보강사업(보조재원)
사업내용	경로당 기능보강 사업 등
사업기간	2021년01월01일 ~ 2025년 12월 31일
지원형태	민간보조
지원조건	자부담 10%
시행주체	

사업명	경로당 기능보강사업(자체)
사업내용	경로당 신축, 개축, 증축, 대수선 및 보수 사업비 지원
사업기간	2021년01월01일 ~ 2025년 12월 31일
지원형태	직접수행
지원조건	신축 및 개축 : 150,000천원 이내 증축 : 50,000천원 이내 대수선 : 40,000천원 이내 보수 : 30,000천원 이내
시행주체	여수시

사업명	경로당 활성화 운영
사업내용	경로당 순회프로그램관리자 운영비 지원 경로당 활성화사업 운영비 지원 경로당 합동생신 챙겨드리기 사업
사업기간	2021년01월01일 ~ 2025년 12월 31일
지원형태	민간보조
지원조건	
시행주체	여수시(여수노인복지관)

사업명	미등록 경로당 지원사업
사업내용	○ 운영비 및 냉난방비 지원(등록경로당의 1/2기준)
사업기간	2021년01월01일 ~ 2025년 12월31일
지원형태	민간보조
지원조건	○ 여수시 경로당 운영 활성화 및 지원에 관한 조례 1. 시설 면적 : 15㎡ 이상 2. 회원 수 : 15명 이상(읍·면지역의 경우에는 7명 이상) 3. 운영기간 : 지원 신청일 기준으로 1년 이상 상시 운영 중인 미등록 경로당
시행주체	여수시

사업명	경로당 방역물품 지원사업
사업내용	방역물품(방역소독기 등 소독물품지원)
사업기간	2021년01월01일 ~ 2021년 12월31일
지원형태	직접수행
지원조건	노인여가복지시설(경로당)
시행주체	

사업명	경로당 안전물품 지원사업
사업내용	어르신 교통안전 우산제작
사업기간	2021년01월01일 ~ 2021년 12월31일
지원형태	직접수행
지원조건	관내 등록경로당
시행주체	여수시

단위사업

장묘사업 운영

□ 목적 및 주요내용

○ 목적

- 장사시설 운영의 내실화
- 국토의 묘지화 방지를 위한 선진 장묘문화 정착

○ 주요내용

- 선진 장사 문화 정착을 위한 시설 확충 및 기능강화로 이용자 편의 도모
- 편리한 장사시설 구축 및 내실 있는 시설 운영
- 주변마을(봉두3구)에 대한 지속적인 지원으로 주민 애로사항 해소

□ 관련 예산사업 내역

(단위:개, 천원)

사업명	회계구분	'19결산	'20예산	'21예산	비고 (세부사업수)
장묘사업 운영	일반회계	1,268,410	1,385,230	1,010,157	3
화장장 및 납골당 운영 관리		891,115	988,330	763,257	
영락공원 주변마을 지원 사업		298,501	306,900	156,900	
화장로 보수공사		78,794	90,000	90,000	

□ 관련 예산사업 개요

사업명	화장장 및 납골당 운영관리
사업내용	○ 승화원(화장장) 및 추모의 집(봉안당) 시설 보강
사업기간	2021년01월01일 ~ 2025년12월31일
지원형태	직접수행
지원조건	
시행주체	여수시

사업명	공설 화장로 증설
사업내용	화장로 증설 - 화로 증설 1기(W850 * L2400) - 1구당 소각대상: 85kg(유체: 60kg, 관: 20kg, 부장품: 5kg)
사업기간	2021년01월01일 ~ 2021년12월31일
지원형태	
지원조건	
시행주체	

사업명	영락공원 주변마을 지원사업
사업내용	○ 소라면 봉두3구 생활개선사업
사업기간	2021년01월01일 ~ 2025년 12월 31일
지원형태	직접수행
지원조건	
시행주체	

사업명	화장로 보수공사
사업내용	○ 화장로 보수
사업기간	2021년01월01일 ~ 2025년 12월 31일
지원형태	직접수행
지원조건	
시행주체	

단위사업

장애인 생활안정 지원

□ 목적 및 주요내용

○ 목적

- 일상생활과 사회활동이 어려운 장애인에게 생활안정지원
- 장애인에 대한 맞춤형 복지서비스 제고 및 편의시설 지속정비

○ 주요내용

- 보충적 소득지원을 통한 생활안정 및 자활 도모
- 장애인의 재활 및 자립지원으로 자립생활 및 사회참여 증진

□ 관련 예산사업 내역

(단위:개, 천원)

사업명	회계구분	'19결산	'20예산	'21예산	비고 (세부사업수)
장애인 생활안정 지원	일반회계	28,242,860	29,383,095	34,313,322	24
장애인 생활안정 및 자립 지원		88,325	102,280	188,580	
장애인 보조기기 교부		10,992	11,818	20,094	
저소득장애인 진단비 및 검사비 지원		4,524	8,749	5,336	
장애인의료비지원		455,996	380,120	458,514	
장애인연금 급여 지급		8,173,739	8,794,328	9,090,096	
장애수당(기초) 지급		790,900	801,433	805,308	
장애수당(차상위) 지급		802,060	816,203	804,677	
여성장애인 출산비용지원		7,000	8,000	8,000	
장애인가정 출산 지원금 지원		3,100	10,000	10,000	
여성장애인 홈헬퍼 서비스 지원		79,873	80,770	172,140	
장애인 활동지원급여 지원		12,930,937	12,930,937	16,445,060	
활동보조 가산급여		10,343	10,343	36,914	
장애인활동지원 도 추가 지원		1,968,358	1,851,138	2,116,676	
발달재활서비스 바우처 지원		950,160	950,160	995,211	
발달재활서비스 바우처 지원(도비)		16,480	75,600	97,200	
언어발달지원 바우처 지원		20,944	20,944	12,119	
발달장애인 부모상담 지원		1,938	1,939	1,904	
발달장애인 주간활동서비스 지원		224,340	297,448	813,086	
청소년 발달장애학생 방과후활동서비스 지원		136,747	240,702	253,100	

사업명	회계구분	'19결산	'20예산	'21예산	비고 (세부사업수)
장애인일자리지원(일반형-전일제 일자리)		789,832	892,570	834,140	
장애인일자리지원(시간제일자리)		109,683	165,853	183,868	
장애인일자리지원(복지일자리)		640,169	903,060	919,800	
장애인 휠체어 등 수리비 지원		19,953	20,000	30,000	
장애인용 고속도로 하이패스 구입비 지원		6,467	8,700	11,499	

□ 관련 예산사업 개요

사업명	장애인 생활안정 및 자립 지원
사업내용	<ul style="list-style-type: none"> ○ 장애인복지 신문 보급 : 월 750명 ○ 공공기관 장애인 편의용품 구입 및 수리 : 27개소 음면동 보청기, 확대경, 휠체어 등 ○ 시각장애인 점자 업무안내 책자 제작 : 80부 ○ 장애인 인식개선 공익광고 : 연중 ○ 장애인복지카드 교부 등기수수료 : 2,600건 ○ 신장장애인 의료비 지원 : 80명 ○ 장애인편의시설(주차) 등 홍보물 제작, 표지구입 등 : 연중
사업기간	2021년01월01일 ~ 2025년12월31일
지원형태	직접수행
지원조건	<ul style="list-style-type: none"> ○ 신문보급 : 등록장애인 심한 장애를 가진 중증 장애인 ○ 신장장애인 혈관투석 재수술비 지원: 여수시 거주 등록 신장장애인 ○ 신장장애인 의료비 지원 : 등록 신장장애인, 중위소득 120% 이하 ○ 기타 : 여수시 등록된 장애인
시행주체	

사업명	장애인 보조기기 교부
사업내용	○ 생활이 어려운 저소득 장애인에게 장애인 보조기기를 교부
사업기간	2021년01월01일 ~ 2025년12월31일
지원형태	직접수행
지원조건	<ul style="list-style-type: none"> ○ 교부대상 <ul style="list-style-type: none"> - 장애인복지법 제32조의 규정에 의거 등록한 지체,뇌병변,시각,청각,심장,호흡,지적,자폐성,언어 - 국민기초생활보장법상 수급자 및 차상위계층
시행주체	

사업명	저소득장애인 진단비 및 검사비 지원
사업내용	○ 국민기초생활보장법상의 수급자로서 신규 등록 장애인 및 재판정 시기가 도래한 장애인의 등록 진단비용 지원 ○ 수급자 및 차상위계층으로서 서비스재판정 및 의무재판정으로 재진단 검사비 지원
사업기간	2021년01월01일 ~ 2025년 12월31일
지원형태	직접수행
지원조건	○ 진단비 - 지적, 자폐성, 정신장애 : 4만원 - 기타장애 : 1만5천원 ○ 검사비 - 진단비, 검사비 포함하여 소요비용이 총 10만원 이하의 범위내에서 지원
시행주체	

사업명	장애인의료비지원
사업내용	○ 생활이 어려운 저소득 장애인에게 의료비 본인부담금을 지원
사업기간	2021년01월01일 ~ 2025년 12월31일
지원형태	직접수행
지원조건	○ 지원대상 - 의료급여법에 의한 의료급여 2종 수급권자인 등록장애인 - 건강보험의 차상위본인부담경감대상자인 등록장애인
시행주체	

사업명	장애인연금 급여 지급
사업내용	○ 중증장애인에게 매월 일정액의 연금지원
사업기간	2021년01월01일 ~ 2025년 12월31일
지원형태	직접수행
지원조건	○ 대 상 : 만 18세 이상의 장애인연금법상 중증장애인인 자 - 종전 장애등급 1. 2급 장애인 - 장애정도를 2개 이상 받은 장애인으로서 그 장애 정도 중 하나가 심한 사람(종전 장애등급 3급 중복 장애인) ○ 소득기준별 차등지원
시행주체	

사업명	장애수당(기초) 지급
사업내용	○ 생계 · 의료급여 수급자 중 경증장애인 매월 일정액의 수당지원 - 재가장애인: 4만원 - 시설장애인: 2만원
사업기간	2021년01월01일 ~ 2025년 12월31일
지원형태	직접수행
지원조건	○ 대 상 - 18세 이상의 등록장애인 중 장애인연금법상 중증장애인이 아닌 자 - 생계 · 의료급여 수급자 및 보장시설수급자
시행주체	

사업명	장애수당(차상위) 지급
사업내용	○ 주거 · 교육급여 수급자와 차상위계층 중 경증장애인 및 장애아동에게 매월 일정액의 수당 지원
사업기간	2021년01월01일 ~ 2025년 12월31일
지원형태	
지원조건	○ 대 상 - 18세 이하의 장애아동 중 기초수급자 및 차상위 계층 - 18세 이상의 등록장애인 중 장애인연금법상 중증장애인이 아닌 자로 주거 · 교육급여 수급자와 차상위계층
시행주체	

사업명	여성장애인 출산비용지원
사업내용	○ 출산(유산 · 사산 포함)태아 1인 기준 1백만원 지원
사업기간	2021년01월01일 ~ 2025년 12월31일
지원형태	직접수행
지원조건	○ 장애인복지법 제32조에 의거 등록된 여성장애인
시행주체	

사업명	장애인가정 출산 지원금 지원
사업내용	○ 지원대상: 등록 남성 장애인 ○ 지원금액 - 장애의 정도가 심한 장애인: 100만원 - 장애의 정도가 심하지 않은 장애인: 70만원
사업기간	2021년01월01일 ~ 2025년 12월31일
지원형태	직접수행
지원조건	○ 신생아의 출생일을 기준으로 1년 전부터 신청일 현재까지 지속적으로 여수시에 주민등록을 두고 거주하는 장애인 가정
시행주체	

사업명	여성장애인 홈헬퍼 서비스 지원
사업내용	서비스 제공 : 여성장애인에 임신, 출산, 자녀 양육 및 가사 지원 인력양성 : 홈헬퍼 제공인력 선발 및 교육지원
사업기간	2021년01월01일 ~ 2025년 12월31일
지원형태	민간보조
지원조건	○ 홈헬퍼 서비스 대상자 : 임신 및 출산예정 또는 만9세미만 자녀를 둔 여성장애인
시행주체	

사업명	장애인 활동지원급여 지원
사업내용	○ 활동보조(신체적활동 지원, 가사활동지원, 사회활동지원), 방문목욕, 방문간호
사업기간	2021년01월01일 ~ 2025년 12월31일
지원형태	직접수행
지원조건	○ 만6세이상 ~ 만64세 미만의 장애인복지법상 등록 장애인 ○ 소득수준과 무관하게 신청 가능
시행주체	

사업명	활동보조 가산급여
사업내용	가산급여 - 일반 : 시간당 1,000원 / 심야 및 공휴일 : 시간당 1,500원 추가지원
사업기간	2021년01월01일 ~ 2025년 12월31일
지원형태	자치단체보조
지원조건	
시행주체	

사업명	장애인활동지원 도 추가지원
사업내용	○ 중증장애인 활동지원자 이용시간 확대
사업기간	2021년01월01일 ~ 2025년 12월31일
지원형태	직접수행
지원조건	○ 지원대상자 등급별 10~458시간 제공 - 3~4등급 : 10시간 이내 - 2등급 : 20시간 이내 - 1등급 : 30~330시간
시행주체	

사업명	발달재활서비스 바우처 지원
사업내용	○ 제공서비스 : 언어, 미술, 음악치료, 행동,놀이,심리운동치료 등 ○ 제공시간 : 1회당 50분 상당 ○ 제공방식 : 재가방문형, 기관방문형 서비스 ○ 지원내용 : 1인당 월 22만원(자부담 포함)의 재활치료 바우처 제공
사업기간	2021년01월01일 ~ 2025년 12월31일
지원형태	직접수행
지원조건	○ 소득기준 : 기준 중위소득 180%이하 ○ 연 령 : 만 18세 미만 장애아동 ○ 장애유형 : 뇌병변, 언어, 청각, 지적, 자폐, 시각 장애아동
시행주체	

사업명	발달재활서비스 바우처 지원(도비)
사업내용	○ 제공시간 : 1회당 50분 상당 ○ 제공방식 : 재가방문형, 기관방문형 서비스 ○ 지원내용 : 1인당 월 22만원(자부담 포함)의 재활서비스 바우처 제공
사업기간	2021년01월01일 ~ 2025년 12월31일
지원형태	자치단체보조
지원조건	○ 소득기준 : 기준 중위소득 180%이하 ○ 연 령 : 만 18세 미만 장애아동 ○ 장애유형 : 뇌병변, 언어, 청각, 지적, 자폐, 시각 장애아동
시행주체	

사업명	언어발달지원 바우처 지원
사업내용	○ 제공서비스 : 언어발달진단서비스, 언어 .청능치료, 독서지도 등 언어재활서비스 ○ 제공시간 : 1회당 50분 상당 ○ 제공방식 : 기관방문형, 재가방문형 ○ 지원내용 : 1인당 월22만원(자부담 포함) 바우처 제공 - 소득별 차등지원
사업기간	2021년01월01일 ~ 2025년 12월31일
지원형태	직접수행
지원조건	○ 연령기준 : 만 12세미만 비장애 아동(양쪽 부모가 시각 혹은 청각, 언어 등록장애인) ○ 소득기준 : 기준 중위소득 120%이하
시행주체	

사업명	발달장애인 부모상담 지원
사업내용	○ 등록기준 : 발달장애인(장애인복지법상 지적, 자폐성 장애인) 자녀의 부모 및 보호자 ○ 서비스내용 : 발달장애인 부모 및 보호자에게 개별/집단 상담 제공
사업기간	2021년01월01일 ~ 2025년 12월31일
지원형태	자치단체보조
지원조건	○ 지원기간 : 1인 12개월 지원 ○ 지원단가 : 1인 월 바우처 지원액 16만원, 본인부담(월 4천원~4만원) * 국도비사업
시행주체	여수시

사업명	발달장애인 주간활동서비스 지원
사업내용	○ 지원내용: 주간활동서비스 사회서비스 이용권(바우처) 지원(본인부담금 없음) - 단축형 56시간, 기본형 100시간, 확장형 132시간
사업기간	2021년01월01일 ~ 2025년 12월31일
지원형태	
지원조건	○ 지원대상: 만18세 이상 만 65세 미만의 지적, 자폐성 장애인
시행주체	

사업명	청소년 발달장애학생 방과후활동서비스 지원
사업내용	○월 44시간의 방과후 활동 서비스 이용권(바우처) 제공(본인부담금 없음)
사업기간	2021년01월01일 ~ 2025년 12월31일
지원형태	
지원조건	○만12세 이상 만 18세 미만으로 중·고등학교에 재학 중인 발달장애 학생
시행주체	

사업명	장애인일자리지원(일반형-전일제 일자리)
사업내용	○ 읍.면.동, 복지시설에 장애인 행정도우미, 복지행정 업무 지원 배치로 지역사회복지 행정 참여 기회 제공 및 소득 증진에 기여
사업기간	2021년01월01일 ~ 2025년 12월31일
지원형태	직접수행
지원조건	
시행주체	

사업명	장애인일자리지원(시간제일자리)
사업내용	장애인 시간제일자리-복지행정 지원
사업기간	2021년01월01일 ~ 2025년 12월31일
지원형태	직접수행
지원조건	만18세 이상 등록장애인
시행주체	여수시장

사업명	장애인일자리지원(복지일자리)
사업내용	○ 장애인전용주차구역 주차단속, 환경정비 ○ 특수교육 연계형 장애인 일자리 사업 추진
사업기간	2021년01월01일 ~ 2025년 12월31일
지원형태	직접수행
지원조건	
시행주체	

사업명	장애인 휠체어등 수리비 지원
사업내용	○ 장애인 수동휠체어, 전동휠체어, 전동스쿠터등의 보장구 수리비 지원 ※ 출고시 장착된 부품원칙, 개인장착 부품 및 장비 등 지원 제외, 배터리 교체 등은 수리대상 제외
사업기간	2021년01월01일 ~ 2025년 12월31일
지원형태	직접수행
지원조건	○ 국민기초생활수급자 및 차상위계층 : 수리비용의 전액을 지원하되 연간 30만원 이내에서 지원 ○ 일반 등록장애인 : 수리비용의 2분의 1을 지원하되 연간 15만원 이내에서 지원
시행주체	

사업명	장애인용 고속도로 하이패스 구입비 지원
사업내용	○ 지원대상 : 장애인 또는 장애인과 주민등록표상 같이 기재되어 있는 보호자*의 명의(동보호자와 공동명의 포함) 등록된 차량** 1대 ○ 이 중 하나에 해당하며, 장애인자동차표지가 발급된 차량 * 지원제외: 동 사업비로 최근(' 15.8 ~ 19년) 지원 받은 자 ○ 지원액: 28,000원
사업기간	2021년01월01일 ~ 2025년 12월31일
지원형태	
지원조건	○ 관내 등록장애인
시행주체	

단위사업

장애인 복지시설 및 단체 지원

□ 목적 및 주요내용

○ 목적

- 일상생활과 사회활동이 어려운 장애인에게 생활안정지원

○ 주요내용

- 장애인이 편안하게 이용할 수 있는 복지시설 구축
- 시설·단체를 통한 전문적 맞춤형 서비스 지원

□ 관련 예산사업 내역

(단위:개, 천원)

사업명	회계구분	'19결산	'20예산	'21예산	비고 (세부사업수)
장애인 복지시설 및 단체 지원	일반회계	11,714,072	12,776,776	14,291,469	19
장애인거주시설 운영 지원(도비)		837,551	1,093,613	1,169,952	
장애인직업재활시설 기능보강		0	0	845,320	
장애인거주시설 운영 지원		4,291,301	4,534,215	4,892,561	
장애인 그룹홈·체험홈 운영		103,500	106,050	106,884	
장애인 이용시설 운영 지원		5,008,744	5,471,880	5,611,641	
장애인자립생활지원센터 지원		155,489	155,489	156,666	
장애인자립생활지원센터 지원(도비)		23,000	23,000	221,100	
한센시설 운영지원		783,680	783,680	866,765	
한센시설 운영 지원(도비)		15,240	17,640	21,960	
장애인이용시설 기능보강사업		189,618	257,239	76,000	
장애인 단체 지원(도비)		111,553	114,000	113,000	
장애인 단체 지원		143,296	159,650	142,250	
장애인의 날 행사		23,000	27,000	27,000	
장애인 현장체험 활동 지원		15,300	19,000	19,000	
시각장애인의 날 행사		2,000	2,000	2,000	
시각장애인 등반체험 활동		6,300	6,300	6,300	
사랑의 수어 문화제		3,500	3,500	3,500	
장애인거주시설 공기청정기 렌탈지원		1,000	2,520	2,520	
장애인 편의시설 설치사업		0	0	7,050	

사업명	회계구분	'19결산	'20예산	'21예산	비고 (세부사업수)
-----	------	-------	-------	-------	---------------

□ 관련 예산사업 개요

사업명	장애인거주시설 운영 지원(도비)
사업내용	○ 장애인복지시설 운영 보조금 지급
사업기간	2021년01월01일 ~ 2025년 12월 31일
지원형태	직접수행
지원조건	장애인복지사업 안내지침
시행주체	노인장애인과

사업명	장애인직업재활시설 기능보강
사업내용	- 이용인의 다양한 외부프로그램을 지원 - 생산품의 지속적인 홍보 및 판촉활동을 통해 안정적인 수익창출을 통한 일자리 확대 및 임금향상
사업기간	2021년01월01일 ~ 2021년 12월 31일
지원형태	민간보조
지원조건	
시행주체	노인장애인과

사업명	장애인거주시설 운영 지원
사업내용	○ 장애인거주시설(법인) 운영: 4개소
사업기간	2021년01월01일 ~ 2025년 12월 31일
지원형태	
지원조건	장애인복지사업 안내지침
시행주체	

사업명	장애인 그룹홈 · 체험홈 운영
사업내용	○ 운영비 지원
사업기간	2021년01월01일 ~ 2025년 12월 31일
지원형태	직접수행
지원조건	
시행주체	

사업명	장애인 이용시설 운영 지원
사업내용	○ 장애인 주간보호, 각종 상담 및 사회심리`교육`직업재활 등 종합서비스 지원
사업기간	2021년01월01일 ~ 2025년 12월31일
지원형태	직접수행
지원조건	등록장애인 등
시행주체	노인장애인과

사업명	장애인 자립생활지원센터 지원
사업내용	탈 시설 자립생활 지원, 장애인 동료상담, 자립생활기술훈련, 지역사회연계사업 장애인 인권 증진
사업기간	2021년01월01일 ~ 2025년 12월31일
지원형태	민간보조
지원조건	
시행주체	

사업명	장애인 자립생활지원센터 지원(도비)
사업내용	중증장애인의 자립을 위한 프로그램 운영
사업기간	2021년01월01일 ~ 2025년 12월31일
지원형태	민간보조
지원조건	
시행주체	

사업명	한센시설 운영지원
사업내용	○ 한센생활시설 운영비 보조
사업기간	2021년01월01일 ~ 2025년 12월31일
지원형태	직접수행
지원조건	
시행주체	

사업명	한센시설 운영 지원(도비)
사업내용	한센시설 애양평안요양소 종사자 특별수당 지원
사업기간	2021년01월01일 ~ 2025년 12월 31일
지원형태	
지원조건	
시행주체	

사업명	장애인이용시설 기능보강사업
사업내용	장애인종합복지관 세탁서비스사업 , 도시가스 공급
사업기간	2021년01월01일 ~ 2025년 12월 31일
지원형태	직접수행
지원조건	
시행주체	여수시장

사업명	장애인종합복지관 다동 재건축
사업내용	장애인종합복지관 다동 재건축
사업기간	2020년01월01일 ~ 2021년 12월 31일
지원형태	직접수행
지원조건	장애인단기거주시설 설치
시행주체	여수시장

사업명	장애인 단체 지원(도비)
사업내용	발달장애인 관련 시설(단체)를 통해 자조모임 사업 운영 여성장애인 세상밖으로 교육프로그램사업 장애인 공감과 치유 탐방 프로그램 운영
사업기간	2021년01월01일 ~ 2025년 12월 31일
지원형태	민간보조
지원조건	장애인단체 및 시설
시행주체	

사업명	장애인 단체 지원
사업내용	○ 장애인단체 각종대회 및 행사 참가 지원 장애인단체 무료급식 보조 장애인단체 운영지원 및 봉사차량 운영보조 장애인단체 사회복지사업 보조
사업기간	2021년01월01일 ~ 2025년12월31일
지원형태	민간보조
지원조건	○ 등록 장애인 단체
시행주체	

사업명	장애인의 날 행사
사업내용	장애인의 날 행사 : 매년 4.20일 추진
사업기간	2021년01월01일 ~ 2025년12월31일
지원형태	민간보조
지원조건	여수시 보조금 관리조례
시행주체	

사업명	장애인 현장체험 활동 지원
사업내용	장애인단체 현장체험 활동 지원
사업기간	2021년01월01일 ~ 2025년12월31일
지원형태	민간보조
지원조건	
시행주체	

사업명	시각장애인의 날 행사
사업내용	개최일시(예정): '13. 10. 15 / 장소 : 미정
사업기간	2021년01월01일 ~ 2025년12월31일
지원형태	민간보조
지원조건	여수시 보조금관리 조례, 여수시 재무회계 규칙, 사회복지시설 재무회계 규칙
시행주체	

사업명	시각장애인 등반체험 활동
사업내용	시각장애인 단체 등반체험 활동
사업기간	2021년01월01일 ~ 2025년 12월 31일
지원형태	민간보조
지원조건	
시행주체	

사업명	사랑의 수어 문화제
사업내용	농아인 사랑의 수어문화제 : 매년 11월경 내용 : 농아인 인식, 표준수어 보급 및 홍보
사업기간	2021년01월01일 ~ 2025년 12월 31일
지원형태	민간보조
지원조건	여수시 보조금관리조례
시행주체	

사업명	재활병원 건립
사업내용	전문 재활의학과 의료진과 재활치료장비 등을 구비한 권역재활병원 건립
사업기간	2017년01월01일 ~ 2023년 12월 31일
지원형태	자치단체보조
지원조건	
시행주체	

사업명	재활병원 건립(복권기금)
사업내용	- 재활병원 건립 : 150병상(중앙지원시설, 외래접수, 행정실, 재활치료실, 병상부 등
사업기간	2021년01월01일 ~ 2022년 12월 31일
지원형태	기타
지원조건	- 기재부 복권기금 지원
시행주체	여수시

사업명	장애인거주시설 공기청정기 렌탈지원
사업내용	공기청정기 렌탈비 지원
사업기간	2021년01월01일 ~ 2025년 12월 31일
지원형태	민간보조
지원조건	
시행주체	

사업명	장애인 편의시설 설치사업
사업내용	1. 연차별 관공서 장애인 편의시설 개선(음면동 남녀화장실 구분 등) 2. 구도심 및 관광지 인근 경사로 등 편의시설 개선 설치 시범사업('21년 주민참여 특화사업) 3. 무장애도시홍보활동 추진 : 여수형 무장애마크 제작 등 4. 관련 부처 협업(공원과-무장애 공원조성 등)
사업기간	2021년01월01일 ~ 2025년 12월 31일
지원형태	직접수행
지원조건	편의시설 설치율 미흡한 관내 시설 (우선순위로 관공서 편의시설 설치율을 제고한 후 민간으로 확대)
시행주체	

여 성 가 족 과

□ 성과계획 총괄표

가. 총괄

(단위:개, 천원)

부서명	성과계획				예산액		
	전략목표수	정책사업목표		단위사업수	예산액	전년도예산액	비교증감
		개수	지표수				
계	1	3	7	7	112,136,571	112,190,602	-54,031
여성가족과	1	3	7	7	112,136,571	112,190,602	-54,031

나. 성과계획 및 재원비중

전략목표명 (부서명)	정책사업목표명	성과지표명	예산액 (천원)	비중(%)
가족의 다양성을 존중하는 여성친화 보육도시 조성 (여성가족과)	보육아동지원 및 여성권익의 증진	여성구직자 취업율	111,076,423	100.00
		성희롱 및 성폭력 예방교육 참여자 수		
		여수시건강가정,다문화가족,외국인주민통합지원센터프로그램 참여율		
		드림스타트 프로그램 참여자 수		
		어린이집 환경개선 사업 추진 건수		
	청소년 건전 육성	청소년수련시설 이용자 수		
	유아들에게 다양한 학습의 기회를 제공하여 전인적 성장에 기여	예산배정실적서		

전략목표	가족의 다양성을 존중하는 여성친화 보육도시 조성
[소관부서]	여성가족과

1. 기본방향

<ul style="list-style-type: none"> ○ 여성친화도시 도약 및 양성평등 실현 ○ 아동이 행복하고 청소년이 안전한 성장도시 조성 ○ 부모와 아이가 다함께 행복한 맞춤형 보육도시 조성 ○ 여성의 사회참여 확대와 여성문화 활성화 ○ 다양성 존중, 보편적 가족지원 서비스 운영 ○ 건강한 성장 발달 도우미 드림스타트
--

< 정책사업목표 현황 >

정책사업목표		성과 지표수	단위 사업수	예산액
보육아동지원 및 여성권익의 증진		5	5	107,770,313
청소년 건전 육성		1	1	3,156,110
유아들에게 다양한 학습의 기회를 제공하여 전인적 성장에 기여		1	1	150,000

2. 조직 및 인력현황

부서명	정원				현원	계단위 직제명
	계	4급이상	5급	6급이하		
계	28	0	1	27	28	
여성가족과	28	0	1	27	28	여성친화팀, 아동청소년팀, 보육정책팀, 보육지원팀, 가족문화팀, 드림스타트팀

3. 예산현황

구 분		예 산 액		전년도예산액		비교증감	
		구성비		구성비		증감률	
계		112,136,571	100.00 %	112,190,602	100.00 %	△ 54,031	△ 0.05%
정 책 사 업		111,076,423	99.05 %	111,641,263	99.51 %	△ 564,840	△ 0.51%
행 정 운 영 경 비		960,148	0.86 %	349,339	0.31 %	610,809	174.85%
	인 력 운 영 비	862,209	0.77 %	223,237	0.20 %	638,972	286.23%
	기 본 경 비	97,939	0.09 %	126,102	0.11 %	△ 28,163	△ 22.33%
재 무 활 동		100,000	0.09 %	200,000	0.18 %	△ 100,000	△ 50.00%

정책사업목표

보육아동지원 및 여성권익의 증진

(1) 주요내용

- 저소득 한부모가족 재정적 지원을 통한 자립 기반 마련
 - 저소득 한부모가족 생활안정금, 아동양육비, 자녀학비 지원
- 여성폭력 및 성매매 피해여성 보호 지원
 - 여성복지시설 운영비 및 프로그램 운영비 지원
- 경력단절 여성 재취업을 위한 교육 지원
 - 여성직업훈련, 결혼 이민자 인턴사업, 여성 취·창업 박람회 개최
- 아동의 복지 욕구 충족 및 자립기반 마련
 - 아동복지시설지원, 드림스타트 사업 추진
- 결식아동의 급식지원을 통한 건강한 아동 성장 도모
- 보육시설 지원 및 영유아 보육서비스 제공을 통한 보육사업 활성화
 - 보육시설 운영비 및 영유아 보육료 지원
 - 보육 시설 및 환경 개선
 - 평가인증 어린이집 및 공공형 어린이집 확대
- 가족문제 예방 및 건강한 가족생활을 위한 문화프로그램 운영

(2) 성과지표 및 목표치 설정

< 성과지표별 목표치 설정 >

성과지표(단위)	지표 유형	가중치	실적 및 목표치					측정산식 또는 측정방법	자료수집 방법/출처
			구분	'19	'20	'21	'22	'23	
여성구직자 취업률(%)	일반	20	목표	72.8	73	73.2	0	0	(취업자수/구직자수)*100
			실적	72.8	0				
성희롱 및 성폭력 예방 교육 참여자 수(명)	일반	20	목표	2,100	2,200	2,200	2,200	0	성희롱 및 성폭력 예방교육 및 캠페인 참여자수
			실적	2,226	0				
여수시건강가정,다문화가족,외국인주민통합지원센터프로그램참여율(%)	일반	20	목표	70	70	70	70	0	(참여자수/결혼이민자수)*100
			실적	70	0				
드림스타트 프로그램 참여자 수(명)	일반	20	목표	35,100	35,100	35,100	35,100	36	(참여인원/계획인원)*100
			실적	35,100	35,100				
어린이집 환경개선 사업 추진 건수(개소)	일반	20	목표	6	6	6	6	0	어린이집 기능보강 개소수
			실적	6	0				

< 성과지표별 목표치 설정 근거 >

- 여성구직자 취업률
 - 최근 3년 평균 실적
- 성희롱 및 성폭력 예방교육 참여자 수
 - 최근 3년 평균 교육 및 캠페인 참여자수(6,305)

○ 여수시건강가정,다문화가족,외국인주민통합지원센터프로그램참여율

– 최근 3년간 실적 평균치

○ 드림스타트 프로그램 참여자 수

– 최근 3년간 평균 참여율

○ 어린이집 환경개선 사업 추진 건수

– 최근 3년간 실적 평균치

정책사업목표

청소년 건전 육성

(1) 주요내용

- 청소년활동 지원 및 유해환경으로부터 청소년 보호 지원
 - 청소년수련시설, 문화의 집 운영 지원
 - 청소년 리더쉽 훈련 및 각종 체험활동 지원
 - 복지사각지대 청소년 특별지원사업 추진

(2) 성과지표 및 목표치 설정

< 성과지표별 목표치 설정 >

성과지표(단위)	지표 유형	가중 치	실적 및 목표치					측정 산식 또는 측정방법	자료수집 방법/출처	
			구분	'19	'20	'21	'22			'23
청소년수련시설 이용자 수(명)	일반	100	목표	265,156	219,948	263,938	274,601	0	청소년수련시설 이용자 수	청소년수련시설 이용자 수
			실적	265,156	0					

< 성과지표별 목표치 설정 근거 >

- 청소년수련시설 이용자 수
 - 전년도 실적보다 상향(2%)

정책사업목표	유아들에게 다양한 학습의 기회를 제공하여 전인적 성장에 기여
--------	-----------------------------------

(1) 주요내용

○ 지원내용
- 방과후 특성화 프로그램 운영 강사수당 및 운영비
* 프로그램(44개) : 음악(국악, 유직테라피 등), 체육(태권도, 발리댄스, 난타 등), 미술(흙놀이 등)

(2) 성과지표 및 목표치 설정

< 성과지표별 목표치 설정 >

성과지표(단위)	지표 유형	가중 치	실적 및 목표치					측정 산식 또는 측정방법	자료수집 방법/출처	
			구분	'19	'20	'21	'22			'23
예산배정실적서(%)	일반	100	목표	100	100	100	100	0	집행실적	내부자료
			실적	98	0					

< 성과지표별 목표치 설정 근거 >

○ 예산배정실적서
- 100% 집행을 유지

정책사업목표별 성과지표 현황

부서별	정책사업목표명	성과지표명(단위)	21년 목표치	지표종류		예산액 (천원)
				정량/ 정성	성격	
총 계						111,076,423
여성가족과	보육아동지원 및 여성권익의 증진	여성구직자 취업율(%)	73.2	정량	결과	107,770,313
		성희롱 및 성폭력 예방교육 참여자 수(명)	2,200	정량	결과	
		여수시건강가정,다문화가족,외국인주민통합지원센터프로그램참여율(%)	70	정량	결과	
		드림스타트 프로그램 참여자 수(명)	35,100	정량	결과	
		어린이집 환경개선 사업 추진 건수(개소)	6	정량	결과	
	청소년 건전 육성	청소년수련시설 이용자 수(명)	263,938	정량	결과	3,156,110
	유아들에게 다양한 학습의 기회를 제공하여 전인적 성장에 기여	예산배정실적서(%)	100	정량	결과	150,000

단위사업

여성 복지 증진

□ 목적 및 주요내용

○ 목적

- 저소득 한부모가족에게 재정적 지원을 통한 자립 기반 마련
 - 여성폭력 및 성매매 피해여성 보호 지원
 - 경력단절 여성 재취업을 위한 교육 지원

○ 주요내용

- 저소득 한부모가정 생활안정금, 아동양육비, 자녀학비 지원
- 여성복지시설 운영비 및 프로그램 운영비 지원
- 여성직업훈련, 결혼 이민자 인턴사업, 여성 취·창업 박람회 개최

□ 관련 예산사업 내역

(단위:개, 천원)

사업명	회계구분	'19결산	'20예산	'21예산	비고 (세부사업수)
여성 복지 증진	일반회계	5,721,087	6,093,385	6,673,588	47
한부모가족 자녀 양육비 등 지원		1,898,940	1,899,664	1,899,664	
한부모가족 도 자체지원 사업		586,993	738,700	738,700	
청소년한부모 사업		18,150	34,315	34,315	
저소득 조손가족 동절기 부식비 지원		18,359	18,360	18,360	
새일센터 지정운영(운영 지원)		203,000	218,028	344,148	
새일센터 지정운영(인터제)		120,000	123,000	167,200	
새일센터 지정운영(직업 교육훈련)		178,630	117,500	117,500	
새일센터 종사자 활동비 지원		21,600	21,600	28,800	
새일센터 종사자 처우개선비		0	0	24,840	
여수여성인력개발센터 운영비		310,000	310,000	310,000	
여성 직업훈련		12,000	12,000	12,000	
경력단절여성 재취업 교육프로그램(자체)		130,000	130,000	130,000	
전남 여성 일자리 박람회		70,000	70,000	70,000	
여성친화도시 조성		62,240	53,560	73,190	
여성친화도시 조성을 위한 가사분담 운동 추진		13,000	13,000	13,000	
여성친화도시 조성을 위한 시민참여단 운영		0	4,740	24,560	
여성단체활동 운영		14,172	17,320	14,944	
양성평등 문화확산		7,950	7,200	7,200	

사업명	회계구분	'19결산	'20예산	'21예산	비고 (세부사업수)
양성평등주간 기념행사		11,000	13,000	11,000	
가정폭력 피해자 보호시설 운영지원		207,820	223,252	251,357	
가정폭력 상담소 운영지원		116,158	122,201	126,382	
가정폭력 가해자 교정치료프로그램 운영		4,764	4,287	4,287	
가정폭력 피해자 치료회복프로그램 지원		32,000	32,321	31,838	
가정폭력 피해자 의료비지원		8,377	7,701	10,263	
가정폭력 피해자 보호시설 기능보강		8,440	4,080	18,557	
가정폭력 피해자 보호시설 퇴소자 자립지원금		0	25,000	17,200	
가정폭력 피해 재발방지사업		0	0	2,750	
성폭력피해자 보호시설 운영지원		193,249	211,862	218,033	
성폭력피해자 보호시설 기능보강		0	0	10,000	
성폭력 상담소 운영지원		107,513	119,710	123,816	
성폭력피해자 치료, 회복프로그램		8,938	9,116	9,116	
성폭력 피해자 의료비, 간병비 지원		5,590	6,190	7,424	
성매매피해자 지원시설 및 상담소 운영 지원(여성인권지원센터)		156,900	160,715	166,235	
성매매피해자 지원시설 및 상담소 운영 지원(무지개센터)		167,365	176,763	176,700	
성매매피해자 지원시설 및 상담소 운영 지원(여성자활지원센터)		408,421	413,077	429,722	
성매매피해자 구조지원		51,304	51,304	77,049	
성매매피해자 지원기관 기능보강		57,027	60,250	229,440	
성매매피해자등의 자활지원사업		0	60,700	60,700	
폭력피해 이주여성 보호시설 운영지원		341,464	378,438	389,024	
폭력피해이주여성보호시설 안전보강		5,000	9,000	10,000	
폭력피해 이주여성 보호시설 퇴소자 자립지원금		0	10,000	10,000	
폭력피해여성 주거지원(경상)		28,011	39,569	42,032	
여성폭력방지와 피해자보호		97,386	118,742	165,122	

사업명	회계구분	'19결산	'20예산	'21예산	비고 (세부사업수)
여성폭력추방 주간 기념 행사		5,000	5,000	5,000	
폭력예방교육		22,326	30,120	30,120	
아동여성안전지역연대 운영		7,000	7,000	7,000	
여성인권단체연합 한마당 행사지원		5,000	5,000	5,000	

□ 관련 예산사업 개요

사업명	한부모가족 자녀 양육비 등 지원
사업내용	아동양육비, 추가아동양육비, 중고등학생학용품비
사업기간	2021년01월01일 ~ 2025년12월31일
지원형태	직접수행
지원조건	아동양육비 : 저소득 한부모가족 14세미만 아동지원 추가아동양육비 : 저소득 한부모가족 중 조손가족 및 25세 이상 미혼 한부모 만5세이하 아동 지원 중고등학생 학용품비 : 저소득 한부모가족 중학생 및 고등학생자녀
시행주체	여수시

사업명	한부모가족 자녀 교육비 지원
사업내용	자녀교육비
사업기간	2021년01월01일 ~ 2025년12월31일
지원형태	직접수행
지원조건	저소득 한부모가족 자녀 중 고등학교 재학생
시행주체	여수시

사업명	한부모가족 도 자체지원 사업
사업내용	생활지원금 지원 : 세대당 3~6만원 대입자녀입학금 지원 : 자녀 중 대학 입학 및 등록완료 확인 학생 장애가정생활용품비 지원 : 장애가정 세대당 50만원/연
사업기간	2021년01월01일 ~ 2025년12월31일
지원형태	직접수행
지원조건	저소득 한부모가족
시행주체	여수시

사업명	청소년한부모 사업
사업내용	- 청소년한부모 아동양육비 - 청소년한부모 검정고시학습비 - 청소년한부모 자립지원촉진수당
사업기간	2021년01월01일 ~ 2025년 12월 31일
지원형태	직접수행
지원조건	만 24세 이하의 한부모로서 근로능력여부에 관계없이 국가의 보호를 필요로 하는 기준중위소득 60% 이하의 모든 가구
시행주체	여수시

사업명	저소득 조손가족 동절기 부식비 지원
사업내용	동절기 조손가족 부식비 지원
사업기간	2021년01월01일 ~ 2025년 12월 31일
지원형태	직접수행
지원조건	
시행주체	

사업명	새일센터 지정운영(운영지원)
사업내용	직업교육훈련 프로그램, 여성인턴제, 일가정 양립지원사업 등
사업기간	2021년01월01일 ~ 2025년 12월 31일
지원형태	민간보조
지원조건	여성새로일하기센터사업지침에 의함
시행주체	여수여성새로일하기센터

사업명	새일센터 지정운영(인턴제)
사업내용	여성 인턴제
사업기간	2021년01월01일 ~ 2025년 12월 31일
지원형태	민간보조
지원조건	여성새로일하기센터
시행주체	여수시

사업명	새일센터 지정운영(인턴제) 도 추가
사업내용	
사업기간	2021년01월01일 ~ 2025년 12월 31일
지원형태	민간보조
지원조건	
시행주체	

사업명	새일센터 지정운영(직업교육훈련)
사업내용	여성 기술인력 양성을 위한 직업훈련사업 2개 과정
사업기간	2021년01월01일 ~ 2025년 12월 31일
지원형태	민간보조
지원조건	여성새로일하기센터 사업지침에 의함
시행주체	여수여성새로일하기센터

사업명	새일센터 종사자 활동비 지원
사업내용	여성새로일하기센터 종사자 활동 지원
사업기간	2021년01월01일 ~ 2025년 12월 31일
지원형태	민간보조
지원조건	여수여성새로일하기센터 취업설계사
시행주체	여수여성새로일하기센터

사업명	새일센터 종사자 처우개선비
사업내용	1인당 연 2,760천원 지급 - 복지포인트 400천원 - 급식비 130천원(월) - 명절상여금 800천원
사업기간	2021년01월01일 ~ 2025년 12월 31일
지원형태	민간보조
지원조건	정규직 계약확인
시행주체	여수여성새로일하기센터

사업명	새일센터 종사자 역량강화
사업내용	새일센터 종사자 역량강화 프로그램
사업기간	2021년01월01일 ~ 2025년 12월31일
지원형태	민간보조
지원조건	사업지침에 의함
시행주체	여수 여성 새로일하기센터

사업명	여수여성인력개발센터 운영비
사업내용	여성인력개발센터 운영비(인건비, 공공요금, 시설관리비, 자산취득비)
사업기간	2021년01월01일 ~ 2025년 12월31일
지원형태	민간보조
지원조건	사업계획서에 의거 집행
시행주체	여수여성인력개발센터

사업명	여성 직업훈련
사업내용	여성 취업창업교실
사업기간	2021년01월01일 ~ 2025년 12월31일
지원형태	민간보조
지원조건	경력단절여성 (도비 50%, 시비 50%)
시행주체	여수여성새로일하기센터

사업명	경력단절여성 재취업 교육프로그램(자체)
사업내용	여성 기술인력 양성을 위한 장롱자격증 되살리기 과정, 단기일자리 지원 과정
사업기간	2021년01월01일 ~ 2025년 12월31일
지원형태	민간보조
지원조건	여성새로일하기센터 사업지침에 의함
시행주체	여수여성새로일하기센터

사업명	전남 여성 일자리 박람회
사업내용	구인,구직 연계 및 취업지원
사업기간	2021년01월01일 ~ 2025년 12월 31일
지원형태	민간보조
지원조건	구직을 희망하는 여성
시행주체	여수여성새로일하기센터

사업명	여성친화도시 조성
사업내용	성별영향분석평가 교육, 여성안심콜센터 매뉴얼 제작, 여성안심지킴이집 무선벨 제작, 여성안심택배함 대여, 여성친화도시 홍보용품 제작, 여성친화도시조성위원회 위원수당, 컨설팅, 여성친화도시조성 모니터단 운영
사업기간	2021년01월01일 ~ 2025년 12월 31일
지원형태	직접수행
지원조건	시비 100%
시행주체	여수시

사업명	여성친화도시 조성을 위한 가사분담 운동 추진
사업내용	<p>· 공공기관, 사회단체, 기업체 등 참여를 통한 가사 분담 사회분위기 조성</p> <p>· 양성평등 문화 확산을 위한 시민교육 및 캠페인 전개</p> <p>· 가사활동(식사, 설거지, 청소 등) 및 육아, 명절 가사 분담하기 등</p> <p>· 가사노동 30분 더하기, 자녀와 함께 30분 더 놀아주기 캠페인</p> <p>· 가족친화 프로그램 운영(예비·신혼부부, 아버지학교, 대학생 교육 등)</p> <p>· 여수시청 공무원 가사분담 운동 추진(총무과)</p>
사업기간	2021년01월01일 ~ 2025년 12월 31일
지원형태	
지원조건	사업내용에 근거하여 지원
시행주체	

사업명	여성친화도시 조성을 위한 시민참여단 운영
사업내용	시민참여단 위탁교육, 역량강화를 위한 워크숍, 선진지 벤치마킹
사업기간	2021년01월01일 ~ 2025년 12월 31일
지원형태	직접수행
지원조건	
시행주체	

사업명	여성단체활동 운영
사업내용	지역의 우수특산물 판매 및 홍보활동
사업기간	2021년01월01일 ~ 2025년 12월31일
지원형태	민간보조
지원조건	사업계획에 의거 지원
시행주체	여수시

사업명	양성평등 문화확산
사업내용	여수시 양성평등위원회 회의, 양성평등 의식교육, 양성평등주간 행사
사업기간	2021년01월01일 ~ 2025년 12월31일
지원형태	직접수행
지원조건	시비 100%
시행주체	여수시

사업명	양성평등주간 기념행사
사업내용	개회식, 유공자표창, 화합한마당 등
사업기간	2021년01월01일 ~ 2025년 12월31일
지원형태	민간보조
지원조건	여수시 거주 시민
시행주체	여수시여성단체협의회

사업명	여성폭력 관련 시설 종사자 보수교육
사업내용	여성폭력 관련시설 종사자 대상 단계별 전문교육 운영
사업기간	2021년01월01일 ~ 2025년 12월31일
지원형태	직접수행
지원조건	가정폭력·성폭력 상담소 및 보호시설, 여성긴급전화1366, 이주여성보호시설 등 여성폭력 관련시설 종사자
시행주체	여수시

사업명	가정폭력 피해자 보호시설 운영지원
사업내용	긴급구조, 상담, 보호, 직업훈련 등
사업기간	2021년01월01일 ~ 2025년 12월31일
지원형태	민간보조
지원조건	가정폭력 피해자 보호시설 운영비(보호기간 6개월,3개월 2회 연장가능 입소대상 : 가정폭력피해자 및 동반 아동) 국비 70%, 도비 15%, 시비 15%
시행주체	여수여성쉼터

사업명	가정폭력 상담소 운영지원
사업내용	상담, 의료기관 또는 보호시설로 인도, 임시보호 등
사업기간	2021년01월01일 ~ 2025년 12월31일
지원형태	자치단체보조
지원조건	종사자 인건비 및 운영비(국비 50%, 도비 25%, 시비 25%)
시행주체	여수여성상담센터

사업명	가정폭력 가해자 교정치료프로그램 운영
사업내용	가정폭력 피해를 최소화하기 위해 가정폭력 가해자 교정치료 프로그램운영
사업기간	2021년01월01일 ~ 2025년 12월31일
지원형태	자치단체보조
지원조건	국비 70%, 도비 15%, 시비 15%
시행주체	여수여성상담센터

사업명	가정폭력 피해자 치료회복프로그램 지원
사업내용	가정폭력피해자 치료회복프로그램 운영
사업기간	2021년01월01일 ~ 2025년 12월31일
지원형태	자치단체보조
지원조건	국비 70%, 도비 15%, 시비 15%
시행주체	여수여성쉼터

사업명	가정폭력 피해자 의료비 지원
사업내용	가정폭력 피해자 의료비 지원
사업기간	2021년01월01일 ~ 2025년 12월 31일
지원형태	
지원조건	국비 70%, 도비 15%, 시비 15%
시행주체	

사업명	가정폭력 피해자 보호시설 기능보강
사업내용	전라남도 여수시
사업기간	2021년01월01일 ~ 2025년 12월 31일
지원형태	민간보조
지원조건	
시행주체	

사업명	가정폭력 피해자 보호시설 퇴소자 자립지원금
사업내용	가정폭력 피해자가 보호시설에서 일정 기간 입소 후 퇴소 시 자립지원금을 지급하여 생활 할 수 있는 지원금 지원 -월세, 임대보증금 등 주거지원, 자립을 위한 필요물품 구입 지원
사업기간	2021년01월01일 ~ 2025년 12월 31일
지원형태	
지원조건	가정폭력피해여성 및 동반가족 (보호시설 입소 후 퇴소자) -입소기간이 6개월 초과(원칙) -독립적인 생활을 원하거나 자립을 위한 준비가 필요한 경우
시행주체	

사업명	가정폭력 피해 재발방지 사업
사업내용	찾아가는 현장상담 및 전화 등 사후모니터링
사업기간	2021년01월01일 ~ 2025년 12월 31일
지원형태	민간보조
지원조건	센터별 현장상담 활동비 지급 (2인 1조), 1회당 25,000원
시행주체	여수여성쉼터

사업명	성폭력피해자 보호시설 운영지원
사업내용	피해자등의 보호 및 숙식 제공, 상담 및 치료 등
사업기간	2021년01월01일 ~ 2025년 12월 31일
지원형태	자치단체보조
지원조건	국비 70%, 도비 15%, 시비 15% 보호기간 : 12개월 이내(연장 1년 6개월 가능)
시행주체	여수담쟁이쉼터

사업명	성폭력피해자 보호시설 기능보강
사업내용	시설내 장애인편의시설 설치
사업기간	2021년01월01일 ~ 2025년 12월 31일
지원형태	
지원조건	성폭력피해자보호시설
시행주체	

사업명	성폭력 상담소 운영지원
사업내용	상담, 의료지원, 교육 등
사업기간	2021년01월01일 ~ 2025년 12월 31일
지원형태	자치단체보조
지원조건	국비 50%, 도비 25%, 시비 25% 종사자 인건비 및 운영비
시행주체	여수성폭력상담소

사업명	성폭력피해자 치료, 회복프로그램
사업내용	전문가 상담, 심리치료등
사업기간	2021년01월01일 ~ 2025년 12월 31일
지원형태	자치단체보조
지원조건	국비 70%, 도비 15%, 시비 15%
시행주체	여수성폭력상담소

사업명	성폭력 피해자 의료비, 간병비 지원
사업내용	의료비 및 간병비 지원
사업기간	2021년01월01일 ~ 2025년 12월 31일
지원형태	자치단체보조
지원조건	국비 70%, 도비 15%, 시비 15%
시행주체	여수성폭력상담소

사업명	성매매피해자 지원시설 및 상담소 운영 지원(여성인권지원센터)
사업내용	긴급구조, 현장방문 상담, 의료 및 법률문제 지원 등
사업기간	2021년01월01일 ~ 2025년 12월 31일
지원형태	민간보조
지원조건	국비 50%, 도비 25%, 시비 25% 인건비 및 운영비
시행주체	여성인권지원센터

사업명	성매매피해자 지원시설 및 상담소 운영 지원(무지개쉼터)
사업내용	성매매 피해자 숙식제공, 전문상담, 의료.법률 지원 등
사업기간	2021년01월01일 ~ 2025년 12월 31일
지원형태	민간보조
지원조건	국비 70%, 도비 15%, 시비 15% 인건비 및 운영비
시행주체	여수무지개쉼터

사업명	성매매피해자 지원시설 및 상담소 운영 지원(여성자활지원센터)
사업내용	상담, 일자리제공사업등 직업훈련
사업기간	2021년01월01일 ~ 2025년 12월 31일
지원형태	자치단체보조
지원조건	국비 70%, 도비 15%, 시비 15% 인건비 및 운영비, 공동작업장 운영
시행주체	여수여성자활지원센터

사업명	성매매피해자 구조지원
사업내용	의료·법률·직업훈련 지원, 치료·회복 프로그램, 상담 등
사업기간	2021년01월01일 ~ 2025년 12월31일
지원형태	자치단체보조
지원조건	국비 70%, 도비 15%, 시비 15%
시행주체	여수여성인권지원센터, 무지개쉼터

사업명	성매매피해자 지원기관 기능보강
사업내용	성매매피해여성 보호 및 지원
사업기간	2021년01월01일 ~ 2025년 12월31일
지원형태	민간보조
지원조건	
시행주체	

사업명	성매매피해자등의 자활지원사업
사업내용	탈성매매자의 생계비, 주거지원비, 직업훈련비 지원
사업기간	2021년01월01일 ~ 2025년 12월31일
지원형태	
지원조건	생계비- 월 100만원 이내(최대 12개월) 주거지원비-700만원 내외(보증금+월세) 1명기준/1회 지원 직업훈련비-월 30만원 이내(최대 12개월)
시행주체	

사업명	폭력피해 이주여성 보호시설 운영지원
사업내용	운영비, 긴급지원비, 생계비 등
사업기간	2021년01월01일 ~ 2025년 12월31일
지원형태	자치단체보조
지원조건	국비 70%, 도비 15%, 시비 15% 인건비 및 운영비
시행주체	여수이주여성쉼터, 여수다문화여성쉼터

사업명	폭력피해이주여성보호시설 안전보강
사업내용	폭력피해이주여성보호 및 지원
사업기간	2021년01월01일 ~ 2025년 12월31일
지원형태	민간보조
지원조건	국내에 거주하는 다문화여성으로 한국인과 혼인하고 자녀출산한 자
시행주체	

사업명	폭력피해 이주여성 보호시설 퇴소자 자립지원금
사업내용	가정폭력 피해자가 보호시설에서 일정 기간 입소 후 퇴소 시 자립지원금을 지급하여 생활 할 수 있는 지원금 지원 -월세, 임대보증금 등 주거지원, 자립을 위한 필요물품 구입 지원
사업기간	2021년01월01일 ~ 2025년 12월31일
지원형태	
지원조건	가정폭력피해여성 및 동반가족 (보호시설 입소 후 퇴소자) -입소기간이 6개월 초과(원칙) -독립적인 생활을 원하거나 자립을 위한 준비가 필요한 경우
시행주체	

사업명	폭력피해여성 주거지원(경상)
사업내용	사업운영비 -자립상담원 인건비(인건비는 보호시설 상담원에 준함), 사업관리비
사업기간	2021년01월01일 ~ 2025년 12월31일
지원형태	민간보조
지원조건	종사자 인건비 및 운영비
시행주체	여수여성쉼터

사업명	여성폭력방지와 피해자보호
사업내용	종사자 특별수당 및 인건비 지원
사업기간	2021년01월01일 ~ 2025년 12월31일
지원형태	민간보조
지원조건	위문품 5개소, 종사자 특별수당 9개소 47명(생활시설 10만원, 이용시설 7만원), 종사자 인건비 지원 9개소 47명(생활시설 10만원, 이용시설 7만원)
시행주체	쉼터

사업명	여성폭력추방 주간 기념행사
사업내용	여성폭력(성매매, 성폭력, 가정폭력) 추방 기념행사
사업기간	2021년01월01일 ~ 2025년 12월 31일
지원형태	
지원조건	
시행주체	

사업명	폭력예방교육
사업내용	<ul style="list-style-type: none"> - 폭력예방교육(민간이전 : 여수YWCA, 여수참연대) - 찾아가는 폭력예방교육(관내 초.중.고등학생) - 여수시 직원 폭력예방 교육 등
사업기간	2021년01월01일 ~ 2025년 12월 31일
지원형태	직접수행
지원조건	사업계획에 의거
시행주체	여수시

사업명	아동여성안전지역연대 운영
사업내용	협력체계 구축, 예방지원, 안전사업, 위기관리등
사업기간	2021년01월01일 ~ 2025년 12월 31일
지원형태	직접수행
지원조건	지역연대 회의 및 사업계획에 의거 지원
시행주체	여수시

사업명	여성인권단체연합 한마당 행사지원
사업내용	여성복지시설 연합회 한마당 행사지원
사업기간	2021년01월01일 ~ 2025년 12월 31일
지원형태	
지원조건	사업내용에 근거
시행주체	

단위사업

아동복지 지원

□ 목적 및 주요내용

○ 목적

- 아동의 복지욕구충족 및 실질적인 자립기반 마련을 통해 건강한 아동복지 지원
 - 결식아동 급식지원 및 방과후돌봄지원(지역아동센터)으로 건강한 아동 성장 지원
 - 소년소녀가장 보호 및 아동행사, 놀이공간 조성으로 건강한 아동 발달 지원 아동

○ 주요내용

- 아동복지시설 지원 및 지역아동센터 운영에 따른 지원
 - 아동복지시설 지원 및 아동 복지욕구 충족을 위한 급식 및 행사 지원
 - 지역아동센터 내에서 토요운영, 특수목적형 ,환경기능개선 사업에 따른 지원
 - 아동 개별사례관리 및 체계적인 서비스제공을 위한 드림스 타트 운영

□ 관련 예산사업 내역

(단위:개, 천원)

사업명	회계구분	'19결산	'20예산	'21예산	비고 (세부사업수)
아동복지 지원	일반회계	25,929,792	27,770,157	28,160,210	44
지역아동센터 지원(자체)		2,778	4,968	5,500	
아동복지교사 파견 지원		547,704	584,394	40,308	
지역 드림스타트 통합사례관리 지원		241,321	251,511	252,205	
지역아동센터 운영비 지원		2,917,510	3,095,400	3,342,840	
지역아동센터 공기청정기 지원		8,406	14,100	30,960	
등하원 안심 알림이 이용료		0	0	14,400	
특수목적형 지원		58,464	58,464	58,464	
지역아동센터 토요운영 지원		25,536	36,480	36,480	
지역아동센터 공공성강화 시범사업 지원		0	0	6,500	
지역아동센터 환경개선 지원		77,073	68,410	60,000	
지역아동센터 기능보강		103,000	95,000	95,000	
꿈사다리 공부방 지원		196,350	210,864	207,434	
지역아동센터 프로그램비 지원		142,794	141,432	155,988	
지역아동센터 지원(도비)		1,492,876	1,628,660	1,571,040	
지역아동센터 이용 아동한마당 행사		15,000	15,000	15,000	
지역아동센터 냉난방비 지원		23,400	23,400	23,520	
지방자치단체 지원(결식아동 급식)		65,682	101,835	80,483	

사업명	회계구분	'19결산	'20예산	'21예산	비고 (세부사업수)
지방자치단체 지원(학기 중 아동급식)		275,177	395,817	395,817	
지방자치단체 지원(방학 중 아동급식)		271,318	519,210	437,805	
아동급식 지원		0	1,800	1,800	
아동복지시설 운영지원		2,582,722	2,756,716	3,326,688	
요보호아동 그룹홈 운영		164,196	172,472	178,326	
요보호아동 그룹홈 운영 (도비)		15,335	18,840	22,290	
아동복지시설 기능보강		6,500	0	267,050	
경계선아동 자립지원		5,920	34,800	36,010	
아동보호전문기관 운영		31,600	28,884	28,884	
가출·요보호아동 지원		0	5,948	5,948	
저소득층아동 지원사업		243,380	289,160	289,160	
가정위탁아동 상해보험 료 지원		7,055	7,994	6,675	
가정위탁 아동 심리치료 지원		900	8,800	4,400	
가정위탁지원센터 운영		14,456	19,706	19,706	
입양아동 가족지원(입양 비용지원)		132,798	145,656	145,656	
입양아동 축하금 지원		0	7,000	7,000	
보호종료아동 자립정착 금		119,000	130,000	130,000	
보호종료아동 자립수당 지원		123,600	174,225	191,439	
꿈키움 드림오케스트라 지원		35,000	35,000	48,000	
어린이날 민속놀이 한마 당		36,000	38,000	40,000	
아동수당 지원		15,737,500	16,397,344	15,702,879	
아동수당 사업운영비		3,465	5,401	4,805	
아동발달지원계좌 지원		192,720	231,196	231,196	
아이나래 장난감나라 운 영		13,256	16,270	21,150	
학대피해아동쉼터 운영(경상)		0	0	180,304	
아동청소년 친화도시 조 성		0	0	69,100	
여수형 농어촌 아동수당		0	0	372,000	

□ 관련 예산사업 개요

사업명	지역아동센터 지원(자체)
사업내용	아동육구 필요에 맞는 보호, 교육, 문화, 복지 등 아동에게 질높은 서비스를 제공하기 위한 교육 운영경비
사업기간	2021년01월01일 ~ 2025년 12월 31일
지원형태	직접수행
지원조건	보조금 사업 신청에 의한 분기별, 월별 보조금 지원
시행주체	지역아동센터 28개소

사업명	아동복지교사 파견 지원
사업내용	- 아동이 필요한 다양하고 체계적인 교육프로그램 제공 - 아동지도, 기초영어, 독서지도, 예체능활동 프로그램 운영
사업기간	2021년01월01일 ~ 2025년 12월 31일
지원형태	직접수행
지원조건	- 1인 2개소 연계배치
시행주체	여수시

사업명	지역 드림스타트 통합사례관리 지원
사업내용	보건, 복지, 보육(교육)의 맞춤형 통합서비스
사업기간	2021년01월01일 ~ 2025년 12월 31일
지원형태	직접수행
지원조건	저소득층 임산부 및 12세 미만 아동
시행주체	여수시

사업명	지역아동센터 운영비 지원
사업내용	지역아동센터에 대한 종사자 인건비, 시설 운영비, 프로그램운영비 지원
사업기간	2021년01월01일 ~ 2025년 12월 31일
지원형태	민간보조
지원조건	보조금 신청에 의한 월별 보조금 지원/ 시설별 5,60천원 ~ 7,190천원
시행주체	지역아동센터

사업명	지역아동센터 공기청정기 지원
사업내용	지역아동센터 공기청정기(임대) 렌탈료 지원
사업기간	2021년01월01일 ~ 2025년 12월31일
지원형태	직접수행
지원조건	시설당 3대원칙 : 월 13만원 한도 지원
시행주체	여수시

사업명	등하원 안심 알림이 이용료
사업내용	등하원 알림을 통해 아동 안전 보호
사업기간	2021년01월01일 ~ 2025년 12월31일
지원형태	민간보조
지원조건	
시행주체	

사업명	특수목적형 지원
사업내용	사례관리지원, 장애, 다문화가정아동 등 한글프로그램, 중고생 심화학습프로그램, 야간 청소 년 프로그램 운영비 지원
사업기간	2021년01월01일 ~ 2025년 12월31일
지원형태	민간보조
지원조건	보조금 지원 신청에 의한 분기 지원
시행주체	여수시

사업명	지역아동센터 토요일운영 지원
사업내용	주5일 근무에 따른 지역아동센터 토요일운영비 추가지원 - 요리, 과학교실, 체육 등 문화체험프로그램
사업기간	2021년01월01일 ~ 2025년 12월31일
지원형태	민간보조
지원조건	보조금신청에 따른 월별 보조금 지원
시행주체	여수시

사업명	지역아동센터 공공성강화 시범사업 지원
사업내용	
사업기간	2021년01월01일 ~ 2024년 12월31일
지원형태	민간보조
지원조건	
시행주체	여수시

사업명	지역아동센터 환경개선 지원
사업내용	지역아동센터 돌봄환경개선 내부 리모델링 지원 (화장실 개보수, 급식실 환경개선 등)
사업기간	2021년01월01일 ~ 2025년 12월31일
지원형태	민간보조
지원조건	20.12월 현재 기본운영비 지원대상으로 최근3년 이내 행정처분 이력이 없는 시설
시행주체	

사업명	지역아동센터 기능보강
사업내용	지역아동센터 기능보강
사업기간	2021년01월01일 ~ 2025년 12월31일
지원형태	민간보조
지원조건	
시행주체	

사업명	꿈사다리 공부방 지원
사업내용	<ul style="list-style-type: none"> - 사업기간 : '21. 4월 ~ 12월(연중) - 배치기준 : 1센터 1명 청년학습도우미 배치 * 지역아동센터 전남지원단 공고, 채용, 교육, 관리 실시 - 근무시간 : 주 5일, 1일 4시간 - 지도방식 : 학교숙제 지도(2시간), 개별 지도(2시간) - 보 수 : 월 90만원
사업기간	2021년01월01일 ~ 2025년 12월31일
지원형태	민간보조
지원조건	<ul style="list-style-type: none"> - 학습도우미 희망지역아동센터 신청서 접수 후 전남지원단 진달 ⇒ 전남지원단 적격 심사, 선정 - 선정 학습도우미 지역아동센터 배치, 관리
시행주체	여수시

사업명	지역아동센터 프로그램비 지원
사업내용	지역아동센터 프로그램비 지원
사업기간	2021년01월01일 ~ 2025년 12월31일
지원형태	민간보조
지원조건	정원규모에 따른 29이하(동) 분기별로 726천원 / 29인 이하(읍면) 747천원 / 30인 이상 1,005천원
시행주체	

사업명	지역아동센터 지원(도비)
사업내용	지역아동센터 이용아동 급식비 지원 939명, 지역아동센터 이용아동 출결관리시스템 관리비 지원 10개소, 지역아동센터 종사자 특별수당 지원 98명
사업기간	2021년01월01일 ~ 2025년 12월31일
지원형태	민간보조
지원조건	지역아동센터 이용아동 급식비 지원 도비 20%, 시비 80%, 지역아동센터 이용아동 출결관리시스템 관리비 지원 도비 50%, 시비 50%, 지역아동센터 종사자 특별수당 지원 도비 35%, 시비 65%
시행주체	지역아동센터 40개소

사업명	지역아동센터 이용 아동 한마당 행사
사업내용	지역아동센터 아동 한마당행사 * 기념식, 문화공연, 체육행사
사업기간	2021년01월01일 ~ 2025년 12월31일
지원형태	민간보조
지원조건	보조금신청에 의한 년1회 보조금 지원
시행주체	여수시

사업명	지역아동센터 냉난방비 지원
사업내용	더위와 추위로 인한 전력이 소모되는 동절기(3개월), 하절기(3개월) 냉난방비 지원 - 동절기 3개월(12. 1. 2월) - 하절기 3개월(6, 7, 8월)
사업기간	2021년01월01일 ~ 2025년 12월31일
지원형태	민간보조
지원조건	기본운영비 지원 센터 지원
시행주체	여수시

사업명	우수지역아동센터 지원
사업내용	우수지역아동센터 지원
사업기간	2021년01월01일 ~ 2025년 12월 31일
지원형태	직접수행
지원조건	우수지역아동센터 지원
시행주체	여수시

사업명	지방자치단체 지원(결식아동 급식)
사업내용	결식아동 365일 지원(문수 및 쌍봉종합사회복지관)
사업기간	2021년01월01일 ~ 2025년 12월 31일
지원형태	직접수행
지원조건	결식 우려 저소득층 아동(18세 미만의 취학 및 미취학 아동)
시행주체	여수시

사업명	지방자치단체 지원(학기중 아동급식)
사업내용	학기중 중식지원(토.일, 공휴일) 평균 95일
사업기간	2021년01월01일 ~ 2025년 12월 31일
지원형태	직접수행
지원조건	결식 우려 저소득층(중위소득 52%이하) 아동
시행주체	여수시 및 읍면동

사업명	지방자치단체 지원(방학중 아동급식)
사업내용	방학중 중식지원
사업기간	2021년01월01일 ~ 2025년 12월 31일
지원형태	직접수행
지원조건	결식 우려 저소득층(중위소득 52%이하) 아동
시행주체	여수시 및 읍면동

사업명	아동급식 지원
사업내용	아동급식사업 심의 및 결정 등
사업기간	2021년01월01일 ~ 2025년 12월 31일
지원형태	직접수행
지원조건	아동급식위원회 참석 수당
시행주체	여수시 및 읍면동

사업명	아동복지시설 운영지원
사업내용	아동복지시설 운영비(여수보육원,삼혜원) - 아동복지시설운영비(운영비, 종사자특별수당,자립지원프로그램비) - 아동지원(생활용품,수학여행비, 대학입학준비금)
사업기간	2021년01월01일 ~ 2025년 12월31일
지원형태	민간보조
지원조건	보조금 교부조건에 의한 보조금 지원 재원비율 도비 15% 시비 85%
시행주체	아동양육시설(여수보육원, 삼혜원)

사업명	요보호아동 그룹홈 운영
사업내용	아동복지법 제50조 규정에 의해 신고한 공동생활가정 (늘푸른집, 해오름동지) 인건비, 운영비, 생활용품, 종사자 특별수당, 생필품 구입비 등 지원
사업기간	2021년01월01일 ~ 2025년 12월31일
지원형태	민간보조
지원조건	보호가 필요한 아동에게 가정과 같은 주거여건과 보호, 양육, 자립지원 서비스를 제공
시행주체	늘푸른집, 해오름동지

사업명	요보호아동 그룹홈 운영(도비)
사업내용	- 늘푸른집, 해오름동지 그룹홈 - 인건비, 운영비, 생활용품, 종사자 특별수당, 생필품 구입비 등 지원
사업기간	2021년01월01일 ~ 2025년 12월31일
지원형태	민간보조
지원조건	- 국비보조사업 : 기금 40%, 도비 30%, 시비 30% - 도비보조사업 : 종사자 특별수당 도비 60%, 시비 40% , 생활용품 등 도비 50%, 시비 50%
시행주체	여수시

사업명	아동복지시설 기능보강
사업내용	- 아동복지시설 장비보강: 세탁기, 냉장고, 냉방기 등
사업기간	2021년01월01일 ~ 2025년 12월31일
지원형태	직접수행
지원조건	법인운영 아동복지시설 정률지원 : 국비 50%, 도비 25%, 시비 25%
시행주체	여수시

사업명	경계선아동 자립지원
사업내용	사업대상 아동 선정을 위한 선별체크리스트 검사 및 종합심리검사 지원 선정아동 대상 맞춤형 사례관리서비스 제공
사업기간	2021년01월01일 ~ 2025년 12월 31일
지원형태	직접수행
지원조건	경계선지능아동 종합심리검사 결과 경계선지능아동으로 진단받은 아동복지시설 보호아동 중 종합심사를 거쳐 최종 선정된 자
시행주체	여수시

사업명	아동보호전문기관 운영
사업내용	24시간 아동학대 신고접수, 아동학대의심사례에 대한 현장 조사 실시, 학대피해아동 보호조치 등
사업기간	2021년01월01일 ~ 2025년 12월 31일
지원형태	자치단체보조
지원조건	권역별 아동보호전문기관 3개소 설치하여 시·군을 통합 관할하고 설치·운영에 필요한 비용(인건비 및 운영비 등)은 각 시·군에서 공동으로 부담
시행주체	전라남도

사업명	가출·요보호아동 지원
사업내용	가출아동 귀가여비, 가출·학대·기아·미아일시보호비, 결식아동, 위탁가정아동 결연후원행사 참 석여비, 요보호아동 인성변화교육 급식비
사업기간	2021년01월01일 ~ 2025년 12월 31일
지원형태	직접수행
지원조건	지원 사유 발생시 지원
시행주체	여수시

사업명	저소득층아동 지원사업
사업내용	가정위탁아동 양육비, 가정위탁세대 위로금, 가정위탁아동 대학진학자금, 가정위탁아동 명절 제수비
사업기간	2021년01월01일 ~ 2025년 12월 31일
지원형태	직접수행
지원조건	국민기초수급자(가구)중 18세미만의 아동이 실질적으로 가정을 이끌어 가고 있는 세대
시행주체	여수시

사업명	가정위탁아동 상해보험료 지원
사업내용	위탁아동의 상해, 질병관련 위험 담보, 위탁아동의 배상책임 담보(위탁부모의 민/형사상 책임 최소화), 위탁아동 후유장애, 부양자 후유장애, 입원의료비, 통원 의료비, 암치료비, 정신과질환 진단금
사업기간	2021년01월01일 ~ 2025년 12월31일
지원형태	직접수행
지원조건	아동복지법 시행령 제14조 및 아동분야사업안내상의 가정위탁보호아동으로 결정된 아동
시행주체	여수시

사업명	가정위탁 아동 심리치료 지원
사업내용	지원내역: 심리정서치료비, 검사비 지원 - 심리검사비: 회당 20만원이내 - 심리정서치료비 및 위탁부모 양육상담비: 위탁아동 및 위탁부모 각 월20만원 이내
사업기간	2021년01월01일 ~ 2025년 12월31일
지원형태	직접수행
지원조건	아동복지법 시행령 제14조 및 아동복지사업안내 상의 국내입양, 가정위탁 보호 아동으로 결정된 아동
시행주체	여수시

사업명	가정위탁지원센터 운영
사업내용	전라남도 가정위탁지원센터 운영비 지자체 부담금 지원
사업기간	2021년01월01일 ~ 2025년 12월31일
지원형태	자치단체보조
지원조건	지자체 부담금 60%를 22개시군 분할부담
시행주체	전라남도

사업명	입양아동 가족지원(입양비용지원)
사업내용	장애아동입양양육보조금, 입양수수료지원, 입양아동양육수당지원
사업기간	2021년01월01일 ~ 2025년 12월31일
지원형태	직접수행
지원조건	장애입양아동 양육보조금 627천원(장애1~2급), 551천원(3~6급) 입양아동양육수당 150천원/인 입양비용지원 보건복지부 허가기관 2,700천원/인 재원비율 국비70% 도비9% 시비21%
시행주체	여수시

사업명	입양아동 축하금 지원
사업내용	입양축하금 지원
사업기간	2021년01월01일 ~ 2025년 12월 31일
지원형태	직접수행
지원조건	입양가족에게 입양축하금 지원(도비 30%, 시비 70%)
시행주체	여수시

사업명	보호종료아동 자립정착금
사업내용	보호종료아동 자립정착금 지급(아동복지시설, 가정위탁보호 종료아동)
사업기간	2021년01월01일 ~ 2025년 12월 31일
지원형태	직접수행
지원조건	지원기준 1인당 5,000,000원 도비 30% 시비 70%
시행주체	여수시

사업명	보호종료아동 자립수당 지원
사업내용	아동복지시설, 가정위탁보호 종료 3년 이내 1인당 매월 300천원 지원
사업기간	2021년01월01일 ~ 2025년 12월 31일
지원형태	직접수행
지원조건	아동복지시설, 가정위탁 보호종료3년 이내 아동 - 만18세 이후 보호 종료자(단 17년5월 이후 보호종료자에 한함) - 보호종료일을 기준으로, 과거 2년이상 연속하여 보호를 받은자
시행주체	여수시

사업명	꿈키움 드림오케스트라 지원
사업내용	저소득층 아동에게 클래식 음악교육기회를 제공하여 아동복지증진 및 자존감 향상에 기여
사업기간	2021년01월01일 ~ 2025년 12월 31일
지원형태	민간보조
지원조건	- 저소득층 아동 35명 이내 - 신규모집(초등3-6년) - 기존서비스 제공받던 아동이 6학년을 넘어 희망하는 경우 지원 가능
시행주체	

사업명	어린이날 민속놀이 한마당
사업내용	어린이날 한마당 행사보조(식전행사, 기념식, 전통놀이 한마당 행사)
사업기간	2021년01월01일 ~ 2025년 12월31일
지원형태	민간보조
지원조건	어린이날 행사실시
시행주체	(사)삼동청소년회, 대한예수교장로회 여수노회

사업명	아동수당 지원
사업내용	소득재산에 상관없이 아동 1인당 월 10만원 지원
사업기간	2021년01월01일 ~ 2025년 12월31일
지원형태	직접수행
지원조건	만 7세 미만 아동
시행주체	여수시

사업명	아동수당 사업운영비
사업내용	아동수당 사업에 따른 운영비
사업기간	2021년01월01일 ~ 2025년 12월31일
지원형태	직접수행
지원조건	아동수당사업 추진
시행주체	여수시

사업명	아동발달지원계좌 지원
사업내용	○ 지원대상아동 아동발달계좌 입금에 따른 매칭 및 적립 지원 ○ 본인적립시 1:1매칭 지원(4만원 한도내)
사업기간	2021년01월01일 ~ 2025년 12월31일
지원형태	직접수행
지원조건	○ 보호대상아동 : 만 18세 미만 시설, 소년소녀가정, 가정위탁, 공동생활가정 ○ 생계.의료수급아동 : 만 15~17세미만 아동
시행주체	여수시

사업명	취학 전 아동 학습바우처 지원
사업내용	○ 1인당 연 30만원의 도서·창의력 교구·장난감 구입 및 대여, 학습지, 수업료 등 지원
사업기간	2021년01월01일 ~ 2025년 12월31일
지원형태	직접수행
지원조건	○ 대 상 : 저소득층 취학전 아동(만 2세 ~ 만 5세) ○ 지원방법 : 1인당 연 30만원(바우처카드)
시행주체	여수시

사업명	아이나래 장난감나라 운영
사업내용	- 장난감 무료 대여 및 회수, 놀이공간 제공 등 - 장난감 구입, 대여 관리 프로그램 유지 보수, 이동 차량 관리 등
사업기간	2021년01월01일 ~ 2025년 12월31일
지원형태	직접수행
지원조건	- 신나는, 달리는 장난감나라 : 주민등록상 여수시에 거주하며 0 ~ 6세 아동을 둔 부모
시행주체	여수시

사업명	학대피해아동쉼터 운영(경상)
사업내용	학대피해아동쉼터 운영비(2020년 6개월분) - 종사자 : 5명(원장1, 보육사3, 임상심리상담사1) - 정원 : 7명
사업기간	2021년01월01일 ~ 2030년 12월31일
지원형태	자치단체보조
지원조건	쉼터 종사자 및 입소아동 지원
시행주체	

사업명	아동청소년 친화도시 조성
사업내용	유니세프 아동친화도시 인증 평가항목(10개 원칙, 46개 항목)을 위한 아동청소년 친화도시 추진위원회 운영, 아동실태조사 및 4개년 기본계획 수립, 아동청소년 권리교육 및 홍보, 아동청소년 권리지킴이 운영 등
사업기간	2021년01월01일 ~ 2025년 12월31일
지원형태	직접수행
지원조건	시비 100%
시행주체	여수시

사업명	여수형 농어촌 아동수당
사업내용	아동 1인당 5만원 지원
사업기간	2021년01월01일 ~ 2025년 12월31일
지원형태	직접수행
지원조건	7개 읍, 면지역(택지개발지구 제외) 거주 만 7세 미만 아동
시행주체	

단위사업

보육 지원

□ 목적 및 주요내용

○ 목적

- 다양한 보육서비스 제공과 보육료 지원으로 보육의 공공성 강화
 - 맞춤형 보육서비스 제공으로 일·가정 양립을 위한 부담 해소

○ 주요내용

- 어린이집 운영 지원, 영유아 보육료 및 양육수당 지원
 - 어린이집 기능보강 사업
 - 보육교직원 역량강화 워크숍 및 교육 실시

□ 관련 예산사업 내역

(단위:개, 천원)

사업명	회계구분	'19결산	'20예산	'21예산	비고 (세부사업수)
보육 지원	일반회계	63,768,481	70,376,999	69,241,317	25
공공형 어린이집 운영비		1,145,089	860,431	1,244,328	
여수형 어린이집 운영 지원		89,620	330,000	330,000	
어린이집 기능보강		227,000	205,790	69,800	
다함께 돌봄사업		119,299	238,680	327,200	
다함께 돌봄사업 학교-지자체 협업모델 인건비		0	0	23,100	
다함께 돌봄사업 학교-지자체 협업모델 운영비		0	0	2,400	
어린이집 연합회 행사		13,000	13,000	13,000	
어린이집 보육교직원 문화의 밤		15,000	15,000	15,000	
육아종합지원센터 부모 교육사업		20,000	20,000	20,000	
육아종합지원센터 지원		0	508,200	518,200	
대체교사 인건비 지원사업		0	321,260	660,472	
농촌 공동아이돌봄센터 운영 지원(이동식 놀이 교실)		0	0	152,000	
어린이집 운영 지원		132,970	179,799	193,006	
어린이집 운영 지원(도비)		1,844,439	2,835,964	2,728,516	
보육서비스 지원 강화		1,164,962	1,472,512	1,976,627	
보육교직원 인건비 지원		10,780,294	14,962,751	11,653,285	
영유아 보육료 지원		24,981,201	23,980,462	24,358,462	
3-5세 누리과정		12,889,767	13,018,276	13,110,522	
시간제보육서비스 제공 지원		213,200	424,000	490,674	
보육교직원 처우개선 지원		3,475,870	4,562,816	5,164,518	

사업명	회계구분	'19결산	'20예산	'21예산	비고 (세부사업수)
가정양육수당 지원		6,585,930	6,393,084	6,077,133	
부모모니터링단 운영지원		4,900	7,044	7,444	
부모모니터링 사업(자체)		1,720	5,000	2,700	
보육 인프라 구축		64,220	22,930	22,930	
어린이집 방역물품 지원		0	0	80,000	

□ 관련 예산사업 개요

사업명	공공형 어린이집 운영비
사업내용	어린이집 교사 수, 반 수, 아동현원 등을 토대로 운영비 산정, 지급 - 보육교사 급여 상승분 : 반당 40만원 - 유아반 운영비 : 3~5세반 1개당 60만원 - 교육, 환경개선비 : 재원아동 1인당 1.5만원
사업기간	2021년01월01일 ~ 2025년12월31일
지원형태	민간보조
지원조건	공공형어린이집으로 선정이 확정된 달의 익월 1일부터 3년간 유효 - 평가인증 유효기간내에 점수가 A등급, 90점 이상 유지
시행주체	여수시

사업명	여수형 어린이집 운영 지원
사업내용	- 인건비를 지원받지 않은 민간, 가정어린이집 중 여수형 공공형 어린이집 선정 * 어린이집의 교사 수, 반 수, 아동현원 등을 기준 - 보육교사 급여 상승분 : 반 1개당 40만원 - 영아반 인건비(가정) : 0세반 2개 운영 120만원 / 1세반 1개, 1세반 1개 운영 80만원 - 유아반 운영비(민간) : 3~5세반 1개당 30만원 - 교육, 환경개선비 : 재원아동 1인당 2만원
사업기간	2021년01월01일 ~ 2025년12월31일
지원형태	민간보조
지원조건	- 보육교사 월 급여를 국공립어린이집 1호봉(최저 수준임) 이상으로 지급
시행주체	

사업명	시립 어린이집 기능 보강사업
사업내용	기능보강 및 시설확충
사업기간	2021년01월01일 ~ 2025년12월31일
지원형태	민간보조
지원조건	기능보강 및 시설확충지 지원
시행주체	여수시

사업명	어린이집 기능보강
사업내용	▶ 동일 부지 내에서 보육환경 개선 등 보육과 직접적인 관련이 있는 시설의 증.개축비를 지원(창고 증축 등 제외)
사업기간	2021년01월01일 ~ 2025년 12월 31일
지원형태	직접수행
지원조건	▶ 개축의 경우 부분개축을 지양, 건물의 노후도가 심하여 전체적인 개축이 필요한 경우에 지원 ▶ 어린이집의 노후화 및 안전성 등의 문제가 있는 경우 우선지원 석면진단 결과 "석면함유 건축물"로 판정을 받은 경우
시행주체	여수시

사업명	국공립어린이집 확충
사업내용	○ 공동주택 리모델링 사업으로 신규 국공립 어린이집을 설치하여 질높은 공보육 서비스 제공 ○ 민간어린이집을 장기임차하여 국공립어린이집으로 전환(최대 10년)
사업기간	2021년01월01일 ~ 2025년 12월 31일
지원형태	직접수행
지원조건	
시행주체	여수시

사업명	다함께 돌봄사업
사업내용	○ 장소 : 4개소(무선,국동,양우내안애,청솔3차) ○ 주요업무 : 일시.긴급돌봄, 초등 방과후 숙제지도 및 학원챙겨보내기, 등하원지도 등 친인척 돌봄수준의 서비스 제공
사업기간	2021년01월01일 ~ 2025년 12월 31일
지원형태	직접수행
지원조건	보조인력 인건비
시행주체	여수시

사업명	다함께 돌봄사업 운영비 지원
사업내용	다함께돌봄센터 운영비 지원
사업기간	2021년01월01일 ~ 2025년 12월 31일
지원형태	직접수행
지원조건	여수시 다함께돌봄센터 개소당 30만원
시행주체	여수시

사업명	다함께 돌봄사업 운영(자체)
사업내용	다함께 돌봄센터 종사자 인건비 및 운영비 지원
사업기간	2021년01월01일 ~ 2025년 12월31일
지원형태	직접수행
지원조건	다함께돌봄센터 4개소 인건비 및 운영비
시행주체	여수시

사업명	다함께 돌봄사업 학교-지자체 협업모델 인건비
사업내용	다함께 돌봄사업 학교-지자체 협업모델 인건비 지원
사업기간	2021년01월01일 ~ 2025년 12월31일
지원형태	
지원조건	- (4시간 운영, 6시간제) 1,650천원/월, 실당 1.5명 - (6시간 운영, 8시간제) 2,200천원/월, 실당 1.5명 * 4대보험 사용자부담분, 퇴직적립금 포함
시행주체	

사업명	다함께 돌봄사업 학교-지자체 협업모델 운영비
사업내용	다함께 돌봄사업 학교-지자체 협업모델 운영비
사업기간	2021년01월01일 ~ 2025년 12월31일
지원형태	
지원조건	개소당 월 30만원 지원
시행주체	

사업명	어린이집 연합회 행사
사업내용	보육유공자 표창, 강의 등
사업기간	2021년01월01일 ~ 2025년 12월31일
지원형태	민간보조
지원조건	관내 어린이집 연합회
시행주체	여수시

사업명	어린이집 보육교직원 문화의 밤
사업내용	문화공연(댄스, 아카펠라 등), 경품추천, 저녁식사
사업기간	2021년01월01일 ~ 2025년 12월31일
지원형태	민간보조
지원조건	어린이집 연합회
시행주체	여수시

사업명	육아종합지원센터 부모교육사업
사업내용	부모-자녀체험 프로그램, 부모교육 프로그램
사업기간	2021년01월01일 ~ 2025년 12월31일
지원형태	직접수행
지원조건	영유아 자녀를 둔 가정(영유아, 부모 및 양육자)에 한해 사업 지원
시행주체	여수시

사업명	육아종합지원센터 지원
사업내용	가정양육지원, 어린이집지원, 자체사업
사업기간	2021년01월01일 ~ 2025년 12월31일
지원형태	직접수행
지원조건	
시행주체	

사업명	대체교사 인건비 지원사업
사업내용	<ul style="list-style-type: none"> - 지원내용 : 담임교사의 연가 사용, 보수교육 참석 등 보육 공백 발생 시 대체교사 지원 - 지원일정 : 1 ~ 12월(연중) - 지원대상 : 현 어린이집에서 1년 이상 근무한 보육교사 우선 지원 - 사업비 : 321,260천원 - 재원비율 : 국50%, 도25%, 시25%
사업기간	2021년01월01일 ~ 2025년 12월31일
지원형태	민간보조
지원조건	보육교사의 공백(휴가 또는 보수교육 등)으로 대체교사 지원을 필요한 어린이집은 육아종합지원센터 홈페이지를 통해 신청
시행주체	

사업명	농촌 공동아이돌봄센터 운영 지원(이동식 놀이교실)
사업내용	보육시설이 없는 농촌마을을 놀이차량으로 방문하여 놀잇감, 도서대여 등
사업기간	2021년01월01일 ~ 2025년 12월31일
지원형태	민간보조
지원조건	농촌지역 중 보육시설이 없는 읍면지역 또는 도서지역
시행주체	육아종합지원센터

사업명	어린이집 운영 지원
사업내용	평가제 어린이집 교재교구비, 차량운영비(농어촌, 장애전문), 농어촌소재법인어린이집 지원
사업기간	2021년01월01일 ~ 2025년 12월31일
지원형태	직접수행
지원조건	교재교구 구입 및 통학차량운영 시설 농어촌소재법인어린이집
시행주체	여수시

사업명	어린이집 운영 지원(도비)
사업내용	영아·장애아전문 어린이집 종사자 특별수당, 평가제 통과 어린이집 종사자 수당, 어린이집 반별 운영비, 장애아전문 어린이집 치료사 근무환경개선비, 어린이집 안전공제 보험 가입비 지원, 시단위어린이집 차량운영비, 영아·장애아전문 어린이집 냉·난방비, 장애아전문어린이집 운전기사 인건비, 공공형어린이집 취사부 인건비, 민간·가정어린이집 취사부 인건비
사업기간	2021년01월01일 ~ 2025년 12월31일
지원형태	직접수행
지원조건	어린이집의 보조금 교부신청시 지원조건 확인 지원
시행주체	여수시

사업명	보육서비스 지원 강화
사업내용	어린이집 교직원 특별수당, 보육교사 장기근속수당(민간, 가정), 도서벽지어린이집 차량운전원 인건비 지원 웅천어린이집 교직원 인건비, 민간가정어린이집 차량운영비, 어린이집 아동 간식비 지원
사업기간	2021년01월01일 ~ 2025년 12월31일
지원형태	민간보조
지원조건	어린이집의 보조금 교부신청시 지원조건 확인 지원
시행주체	여수시

사업명	보육교직원 인건비 지원
사업내용	어린이집 인건비 지원 (30~100%)
사업기간	2021년01월01일 ~ 2025년 12월31일
지원형태	직접수행
지원조건	보조금 신청에 의한 지원
시행주체	여수시

사업명	영유아 보육료 지원
사업내용	만 0-2세 영유아 보육료 지원(기본보육료, 기관보육료, 연장보육료)
사업기간	2021년01월01일 ~ 2025년 12월31일
지원형태	직접수행
지원조건	보육료 지원자격의 아동
시행주체	여수시

사업명	3-5세 누리과정
사업내용	<ul style="list-style-type: none"> - 관내 만3~5세 어린이집에 재원중인 아동중 보육료 자격을 가진 아동에 보육료 지급 - 3~5세 누리과정 담당하는 보육교사 지원 - 3~5세 누리과정 운영에 필요한 비용 지원
사업기간	2021년01월01일 ~ 2025년 12월31일
지원형태	직접수행
지원조건	<ul style="list-style-type: none"> - 관내 만3~5세 어린이집에 재원중인 아동중 보육료 자격을 가진 아동에 보육료 지급 - 3~5세 누리과정 담당하는 보육교사(누리과정 교사 연수 이수) 지원 - 3~5세 누리과정 운영에 필요한 비용 지원
시행주체	여수시

사업명	3~5세 차액보육료 지원(민간, 가정어린이집)
사업내용	학부모 차액 보육료 일부 지원
사업기간	2021년01월01일 ~ 2025년 12월31일
지원형태	직접수행
지원조건	월 6만5천원 ~ 8만4천원(도비 25%, 시비 75%)
시행주체	여수시

사업명	시간제보육서비스 제공지원
사업내용	시간차등형 보육 지원사업(보육교사 인건비, 운영비, 교사수당 등)
사업기간	2021년01월01일 ~ 2025년 12월31일
지원형태	직접수행
지원조건	보육료 또는 유아학비를 지원받지않고 양육수당을 수급중인자(6~36개월 미만의 양육수당을 지원받는 영아
시행주체	여수시

사업명	보육교직원 처우개선 지원
사업내용	담임교사 지원비, 교사겸직원장지원비, 농어촌 보육교사 특별근무수당, 보조교사 연장보육 전담교사 지원
사업기간	2021년01월01일 ~ 2025년 12월31일
지원형태	직접수행
지원조건	1.농어촌보육교사 특별수당:농어촌소재 어린이집 담임교사로 월15일 이상 근무 교사 2.담임교사 지원비:영아반 담임교사로 월15일 이상 근무 보육교사 및 특수교사, 연장반 전담교사 3.교사 겸직 원장 지원비:어린이집 원장 중 보육교사를 겸직하고 있는 자 4.보조교사 지원:지원기준 충족 후 선정 - 장애아 현원 9명 이상을 보육하는 장애아 전문,통합 어린이집 포함
시행주체	여수시

사업명	가정양육수당 지원
사업내용	어린이집·유치원·종일제아이돌봄서비스를 이용하지 않는 가정양육 아동(초등학교 미취학 만84개월 미만)에 대하여 가정양육수당 지급(연령별로 100,000~200,000원) - 0~11개월 : 200,000원 / 12~23개월 : 150,000원 / 24~84개월미만 : 100,000원
사업기간	2021년01월01일 ~ 2025년 12월31일
지원형태	직접수행
지원조건	어린이집·유치원·종일제아이돌봄서비스를 이용하지 않는 가정양육 아동(초등학교 미취학 만84개월 미만)
시행주체	여수시

사업명	부모모니터링단 운영지원
사업내용	부모모니터링단이(2인 1조) 어린이집을 방문하여 급식, 위생, 건강 및 안전관리 등의 운영상황에 대해 모니터링 실시, 결과보고에 따른 개선이 필요한 시설에 대해 컨설팅 제공
사업기간	2021년01월01일 ~ 2025년 12월31일
지원형태	직접수행
지원조건	부모모니터링단 활동에 따른 활동비 지원
시행주체	여수시

사업명	부모모니터링 사업(자체)
사업내용	부모모니터링단 운영으로 어린이집에 대한 영역(건강, 위생, 급식, 안전)에 대한 점검
사업기간	2021년01월01일 ~ 2025년 12월31일
지원형태	직접수행
지원조건	모니터링대상 80여개소
시행주체	여수시

사업명	보육 인프라 구축
사업내용	보육사업 활성화를 위한 지원
사업기간	2021년01월01일 ~ 2025년 12월31일
지원형태	민간보조
지원조건	해당사업 추진 시 지원
시행주체	여수시

사업명	여수 영유아 페스티벌 행사
사업내용	영유아 교사 워크숍, 영유아 그림그리기, 뮤지컬 공연 및 유아 퍼포먼스, 교재발간 등
사업기간	2021년01월01일 ~ 2025년 12월31일
지원형태	민간보조
지원조건	여수 영유아 교육복지 연구소(소장 김양호)
시행주체	여수 영유아교육복지연구소

사업명	어린이집 방역물품 지원
사업내용	어린이집 내 소독용품(소독제, 손소독제, 손세정제 등) 지원
사업기간	2021년01월01일 ~ 2021년01월31일
지원형태	
지원조건	어린이집 종사자 및 아동 대상 방역물품 지원
시행주체	

단위사업

여성문화회관 운영

□ 목적 및 주요내용

○ 목적

- 여성의 잠재능력 개발과 자아실현을 위한 여성문화 교육
 - 건강한 가족문화 조성을 위한 가족통합 프로그램 및 아이돌봄 사업 운영

○ 주요내용

- 여성문화회관 프로그램 운영
 - 건강가정지원센터 프로그램 운영, 미혼모부자 지원, 아이돌봄 지원

□ 관련 예산사업 내역

(단위:개, 천원)

사업명	회계구분	'19결산	'20예산	'21예산	비고 (세부사업수)
여성문화회관 운영	일반회계	364,101	473,531	465,202	1
여성문화회관 운영 및 기능 활성화		364,101	473,531	465,202	

□ 관련 예산사업 개요

사업명	여성문화회관 운영 및 기능 활성화
사업내용	회관 내부 강의실 및 주변 화단을 관리, 정비하여 청결한 회관 운영
사업기간	2021년01월01일 ~ 2025년12월31일
지원형태	직접수행
지원조건	여수에 거주하며 만55이상 고령자
시행주체	여수시

사업명	여성문화회관 주차장 건립
사업내용	여성문화회관 주차장 조성 * 기존주차면수 : 35면, 추가 조성 44대
사업기간	2020년01월01일 ~ 2021년12월31일
지원형태	직접수행
지원조건	
시행주체	여수시

□ 목적 및 주요내용

○ 목적

- 가족의 유형별로 이원화 되어 있는 가족지원서비스를 가족의 유형에 상관없이 한 곳에서 다양한 가족에 대한 보편적이고 포괄적 서비스 제공
- 다문화가족의 안정적인 정착과 가족생활을 지원하기 위해 가족 및 자녀 교육·상담, 통·번역 및 정보제공, 역량강화지원 등 종합적인 서비스를 제공하여 다문화가족의 한국사회 조기 적응 및 사회·경제적 자립지원 도모

○ 주요내용

- 지역여건 및 정책 수요자 특성에 맞는 맞춤형 서비스 제공
 - 건강가정·다문화가족지원센터 기본사업(가족관계, 가족돌봄, 가족생활, 가족과 함께하는 지역공동체)
 - 아이돌봄 지원사업
 - 가족역량강화 지원사업
 - 공동육아나눔터 사업
 - 특수목적 한국어교육 프로그램 운영
 - 결혼이민자 정보연계 및 서비스 안내
 - 다문화가족 특성화 사업
 - 외국인주민 지원 단체 및 시설 지원
 - 다문화 및 외국인 관련 행사 추진

□ 관련 예산사업 내역

(단위:개, 천원)

사업명	회계구분	'19결산	'20예산	'21예산	비고 (세부사업수)
건강가정·다문화가족·외국인주민 복지 지원	일반회계	2,347,730	2,941,098	3,229,996	24
건강가정 및 다문화가족 지원센터 운영		107,434	390,300	480,380	
건강가정 및 다문화가족 지원센터 운영(다문화월드 페스티벌)		10,000	10,000	10,000	
건강가정 및 다문화가족 지원센터 종사자 특별수당		0	16,200	27,000	
가족역량강화지원사업(취약·위기가족지원)		95,966	140,000	144,860	
아이돌봄 지원		1,523,597	1,650,250	1,738,205	
공동육아나눔터 설치·운영		0	0	106,914	
다문화가족 자녀언어발달 지원		300	32,820	34,724	
자녀양육 및 자녀생활 등 방문교육서비스 지원		160,645	196,488	210,696	
다문화가족 사례관리 지원		29,483	30,649	31,866	
결혼이민자 통번역서비스 지원		26,671	27,509	30,088	

사업명	회계구분	'19결산	'20예산	'21예산	비고 (세부사업수)
이중언어 가족환경 조성		26,742	28,325	30,108	
한국어교육 운영		27,162	20,009	17,773	
찾아가는 결혼이주여성 다이어م 사업		0	2,990	3,000	
찾아가는 어린이집 다문 화이해교실 운영		0	10,800	10,800	
결혼이민여성 산모도우 미 운영		0	37,044	26,208	
결혼이민자 국적취득지 원사업		0	9,900	9,900	
다문화가족 취업교육 및 도서관 운영		15,749	17,000	17,000	
작은 다문화학교 운영		27,102	32,440	32,440	
다문화가족 시설 및 단 체 지원		40,000	60,000	40,000	
외국인주민종합지원센터 운영		220,953	194,374	194,034	
재여외국인 한마당 행사		13,000	13,000	13,000	
여수이주민센터 한가위 행사		7,000	7,000	7,000	
다문화유소년축구 친선 행사		8,000	8,000	8,000	
다문화플러스센터 운영		7,926	6,000	6,000	

□ 관련 예산사업 개요

사업명	건강가정 및 다문화가족 지원센터 운영
사업내용	○ 5개 영역, 34개 사업, 95개 프로그램 - 가족관계, 가족돌봄, 가족생활, 가족과 함께하는 지역공동체, 다문화특성화사업
사업기간	2021년01월01일 ~ 2025년12월31일
지원형태	민간보조
지원조건	○ 여수시민 누구나
시행주체	여수시건강가정·다문화가족·외국인주민통합지원센터

사업명	건강가정 및 다문화가족지원센터 운영(다문화월드 페스티벌)
사업내용	공식행사(개막식/기념식 및 시상), 전시·체험부스 운영
사업기간	2021년01월01일 ~ 2025년12월31일
지원형태	민간보조
지원조건	보조금 사업 계획에 의거 지원
시행주체	여수시

사업명	건강가정 및 다문화가족지원센터 종사자 특별수당
사업내용	건강가정 및 다문화가족지원센터 종사자 특별수당
사업기간	2021년01월01일 ~ 2025년 12월31일
지원형태	직접수행
지원조건	건강가정 및 다문화가족 지원센터 종사자
시행주체	여수시

사업명	가족역량강화지원사업(취약·위기가족지원)
사업내용	○ 사례관리를 통한 긴급위기지원, 학습정서지원, 생활도움지원, 심리정서지원
사업기간	2021년01월01일 ~ 2025년 12월31일
지원형태	직접수행
지원조건	○ 기준 중위소득 72%이하 (손)자녀를 양육하는 한부모가족, 조손가족 등 가족 기능 및 역량 강화를 위해 지원이 필요 가족
시행주체	여수시

사업명	아이돌봄 지원
사업내용	○ 시간제 돌봄, 시간제 돌봄(종합형), 영아종일제 돌봄
사업기간	2021년01월01일 ~ 2025년 12월31일
지원형태	민간보조
지원조건	○ 만 3개월 이상 ~ 만 12세 이하 아동
시행주체	여수시 건강가정·다문화가족·외국인주민통합지원센터

사업명	공동육아나눔터 설치·운영
사업내용	- 돌봄공간 제공, 공동육아 및 프로그램 지원 등
사업기간	2021년01월01일 ~ 2025년 12월31일
지원형태	
지원조건	- 취학 전·후 아동 및 부모
시행주체	

사업명	다문화가족 자녀언어발달 지원
사업내용	○ 다문화가족 자녀 언어평가 ○ 다문화가족 자녀 언어 교육 ○ 부모상담 및 교육
사업기간	2021년01월01일 ~ 2025년 12월31일
지원형태	직접수행
지원조건	○ 언어평가 및 언어교육이 필요한 다문화가족 자녀(만12세 이하)
시행주체	여수시

사업명	자녀양육 및 자녀생활 등 방문교육서비스 지원
사업내용	○ 결혼이민자 한국어 교육, 부모교육, 다문화가족 자녀 생활지도(학습, 정서발달 등)
사업기간	2021년01월01일 ~ 2025년 12월31일
지원형태	직접수행
지원조건	○ 결혼이민자(한국어교육, 부모교육), 자녀(자녀생활지도)
시행주체	다문화가족지원센터

사업명	다문화가족 사례관리 지원
사업내용	○ 대상자 발굴 및 홍보, 내·외부 자원 연계 ○ 다문화가족지원센터 서비스 연계 및 사업실적 관리 ○ 집합 한국어 교육 및 방문교육 지도사 연계 : 교육 및 상담 서비스 제공
사업기간	2021년01월01일 ~ 2025년 12월31일
지원형태	직접수행
지원조건	○ 다문화가족, 외국인가족, 북한이탈주민가족
시행주체	다문화가족지원센터

사업명	결혼이민자 통번역서비스 지원
사업내용	○ 입국초기 결혼이민자 상담 ○ 한국어 교육과정 및 상담 통역 지원 ○ 국적 취득 관련 정보제공 및 서류 번역(통번역확인서 제출 불가)
사업기간	2021년01월01일 ~ 2025년 12월31일
지원형태	직접수행
지원조건	○ 다문화가족 및 다문화가족을 직·간접으로 지원하는 개인, 기관
시행주체	다문화가족지원센터

사업명	이중언어 가족환경 조성
사업내용	○ 이중언어 부모코칭, 부모-자녀 상호작용 프로그램, 이중언어 활용프로그램, 가족코칭
사업기간	2021년01월01일 ~ 2025년 12월31일
지원형태	
지원조건	○ 영유아 자녀를 둔 다문화가족(40가정)
시행주체	

사업명	한국어교육 운영
사업내용	○ 한국어 정규과정 : 3개반(1단계 ~ 3단계) ○ 한국어 심화과정 : 4개반(기초탄탄반, 시험대비반, 인터뷰반, 영화회화반)
사업기간	2021년01월01일 ~ 2025년 12월31일
지원형태	민간보조
지원조건	○ 결혼이민자, 중도입국자녀 등
시행주체	여수시건강가정·다문화가족·외국인주민통합지원센터

사업명	찾아가는 결혼이주여성 다이음 사업
사업내용	○ 결혼이주여성들이 지역사회 다문화 활동가로 참여하여 유치원, 어린이집, 아동복지센터, 학교, 시설, 모임 등 다양한 지역공동체를 '찾아가는 다문화 친화활동' 추진
사업기간	2021년01월01일 ~ 2025년 12월31일
지원형태	민간보조
지원조건	○ 어린이집, 아동복지센터, 학교, 시설 등 지역 내 기관
시행주체	여수시건강가정·다문화가족·외국인주민통합지원센터

사업명	찾아가는 어린이집 다문화이해교실 운영
사업내용	어린이집 방문 다문화 이해교실 운영
사업기간	2021년01월01일 ~ 2025년 12월31일
지원형태	
지원조건	관내 어린이집
시행주체	

사업명	결혼이민여성 산모도우미 운영
사업내용	결혼이민여성 산후관리, 출산아동 건강관리 등
사업기간	2021년01월01일 ~ 2025년 12월 31일
지원형태	
지원조건	결혼이민여성
시행주체	

사업명	결혼이민자 국적취득지원사업
사업내용	국적취득자 1인당 300천원 지원
사업기간	2021년01월01일 ~ 2025년 12월 31일
지원형태	
지원조건	최근 6개월 이내 전라남도 거주자
시행주체	전라남도, 여수시

사업명	다문화가족 취업교육 및 도서관 운영
사업내용	다문화가족 취업교육 등
사업기간	2021년01월01일 ~ 2025년 12월 31일
지원형태	직접수행
지원조건	다문화가족지원법 제3조(국가와 지방자치단체의 책무), 여수시건강가정·다문화가족·외국인주민 통합지원조례 조례 제3조(여수시의 책무)
시행주체	여수시

사업명	작은 다문화학교 운영
사업내용	한국어교육, 가정생활상담, 육아양육지원 및 돌봄, 다문화이해교육, 생활요리교실 등 프로그램 운영
사업기간	2021년01월01일 ~ 2025년 12월 31일
지원형태	직접수행
지원조건	여수시 다문화가족
시행주체	다문화가족지원센터

사업명	다문화가족 시설 및 단체 지원
사업내용	○ 한국어교육사업: TOPIK(초급, 중급1, 중급2, 고급), 사회통합프로그램(0~5단계) ○ 가족복지사업: 가정방문상담, 부모-자녀교육, 다문화건강관리, 합동결혼식 ○ 여가문화체험: 요리교실, 과학교실, 토탈공예, 영화관람, 다문화가족문화체험 ○ 교육지원사업: 소방안전교육, 범죄피해예방교육, 지역인사특강 ○ 취업교육 및 연계: 다문화이해교육, 네일아트, 컴퓨터교실, 운전면허교실 ○ 자녀지원사업: 이중언어교실, 탁아방 운영, 아동발달검사
사업기간	2021년01월01일 ~ 2025년 12월31일
지원형태	직접수행
지원조건	보조금 신청에 의한 분기별 지원
시행주체	여수시

사업명	외국인주민종합지원센터 운영
사업내용	○ 교육, 상담, 통·번역 서비스지원, 다문화이해, 복지사업 등 외국인 주민의 조기정착 및 지역사회 통합증진 사업
사업기간	2021년01월01일 ~ 2025년 12월31일
지원형태	민간보조
지원조건	○ 외국인근로자, 유학생, 중도입국자녀, 일반시민 등
시행주체	여수시건강가정·다문화가족·외국인주민통합지원센터

사업명	재여외국인 한마당 행사
사업내용	0 세계인의 날 기념 외국인주민 화합한마당, 문화체험 행사 등
사업기간	2021년01월01일 ~ 2025년 12월31일
지원형태	민간보조
지원조건	보조금 사업계획에 의거 지원
시행주체	여수시

사업명	여수이주민센터 한가위 행사
사업내용	한국문화체험 및 전통의상 길놀이, 장기자랑, 퀴즈풀이 등
사업기간	2021년01월01일 ~ 2025년 12월31일
지원형태	민간보조
지원조건	0 사업수행
시행주체	여수시

사업명	다문화유소년축구 친선행사
사업내용	영.호남 다문화유소년 초청 친선 축구대회
사업기간	2021년01월01일 ~ 2025년 12월 31일
지원형태	
지원조건	사업수행
시행주체	

사업명	다문화플러스센터 운영
사업내용	<ul style="list-style-type: none"> - 한국어 교육 , 이민자교육, 지역사회적응통합프로그램 운영 - 외국인 고용허가, 사업자변경 등 고용관련 상담 - 체류관리, 국적취득, 출입국 상담 등
사업기간	2021년01월01일 ~ 2025년 12월 31일
지원형태	직접수행
지원조건	다문화이주민플러스센터 운영
시행주체	지자체

단위사업

청소년 보호 및 건전 육성

□ 목적 및 주요내용

○ 목적

- 청소년활동 지원 및 유해환경으로부터 청소년 보호 지원

○ 주요내용

- 청소년 수련시설 운영 지원
 - 청소년 리더십 훈련 및 활동 지원
 - 복지사각지대 청소년 특별지원사업 추진

□ 관련 예산사업 내역

(단위:개, 천원)

사업명	회계구분	'19결산	'20예산	'21예산	비고 (세부사업수)
청소년 보호 및 건전 육성	일반회계	2,406,443	2,590,664	3,156,110	27
청소년 상담		126,879	127,282	173,942	
지역사회 청소년통합지원체계 구축		94,700	96,800	97,470	
청소년동반자 프로그램 운영		39,090	40,980	64,150	
학교 밖 청소년 지원		82,060	130,590	146,603	
미인가 대안교육시설 급식비 지원		0	18,900	26,722	
청소년어울림마당 지원(보조)		24,175	24,175	24,000	
청소년어울림마당 지원(자체)		36,500	36,750	35,000	
청소년동아리 지원		7,500	7,500	7,500	
청소년유해환경 감시단 지원		4,800	4,800	5,200	
청소년유해환경감시 전담인력 배치		29,000	29,000	29,000	
청소년 보호 및 지원		23,272	29,330	31,260	
청소년 건강지원		73,517	92,400	89,364	
청소년 특별지원		12,000	12,142	12,142	
청소년수련시설 지원		614,509	635,043	639,913	
청소년지도사 배치 지원		66,960	68,940	69,624	
공공청소년수련시설 프로그램 운영 지원(보조)		6,800	6,800	6,800	
공공청소년수련시설 프로그램 운영 지원(자체)		20,000	20,000	20,000	
지역청소년 참여기구 운영(시군 청소년 참여위원회 운영)		2,800	2,800	2,800	
지역청소년 참여기구 운영(시군 청소년 운영위원회 운영)		4,000	4,000	4,000	

사업명	회계구분	'19결산	'20예산	'21예산	비고 (세부사업수)
청소년성문화센터 운영		153,269	154,552	158,362	
청소년성문화센터 운영(도비)		9,200	9,200	8,200	
청소년방과후아카데미 운영		482,106	495,516	492,126	
청소년쉼터 운영지원		411,496	465,826	471,008	
청소년쉼터 추가지원		20,178	1,666	1,900	
청소년쉼터 종사자 특별수당		0	14,040	13,680	
청소년쉼터 야간근무 대체인력 지원		61,632	61,632	75,344	
청소년수련관 기능보강사업(전환사업)		0	0	450,000	

□ 관련 예산사업 개요

사업명	청소년 상담
사업내용	<ul style="list-style-type: none"> - 청소년과 부모에 대한 상담, 복지지원 - 상담, 복지 프로그램의 개발 및 운영 - 상담 자원봉사자와 청소년 지도자에 대한 교육 및 연수 - 그 밖에 청소년상담을 위하여 필요한 사업 등
사업기간	2021년01월01일 ~ 2025년12월31일
지원형태	민간보조
지원조건	도비 30%, 시비 70%(자체재원 확보)
시행주체	청소년 상담복지센터

사업명	지역사회 청소년통합지원체계 구축
사업내용	<ul style="list-style-type: none"> - 위기 청소년 발견 보호 및 지원을 위한 활동지원 - 상담전화 등의 설치, 운영 - 위기 청소년에 대한 상담, 긴급구조, 보호, 의료지원, 학업지원, 자활서비스 등
사업기간	2021년01월01일 ~ 2025년12월31일
지원형태	민간보조
지원조건	기금 50%, 시비 50%
시행주체	여수시

사업명	청소년동반자 프로그램 운영
사업내용	- 중,고위험군 청소년과 상담, 생활, 문화, 체육활동 등을 통하여 자기계발에 필요한 서비스 지원 - 청소년이 있는 현장에 직접 찾아가는 상담 및 연계지원
사업기간	2021년01월01일 ~ 2025년 12월31일
지원형태	민간보조
지원조건	기금 50%, 시비 50%
시행주체	여수시

사업명	학교 밖 청소년 지원
사업내용	- 학교 밖 청소년의 상담, 교육, 직업체험 및 취업지원, 자립지원, 사후관리 등 · 상담지원 : 초기상담 및 욕구파악, 심리, 진로, 가족관계 등의 상담 · 교육지원 : 재취학, 재입학 등의 복교지원, 상급학교 진학 지원, 검정고시 지원 등 · 직업체험 및 취업지원 : 진로교육활동, 직업체험, 경제활동 참여 등 · 자립지원 : 생활지원, 문화공간지원, 의료지원, 정서지원 등
사업기간	2021년01월01일 ~ 2025년 12월31일
지원형태	민간보조
지원조건	기금 70%, 시비 30%
시행주체	청소년상담복지센터

사업명	학교 밖 청소년 지원(도비사업)
사업내용	학교 밖 청소년의 직업체험 및 취업지원(인턴십 프로그램)
사업기간	2021년01월01일 ~ 2025년 12월31일
지원형태	민간보조
지원조건	도비 50%, 시비 50%
시행주체	여수시

사업명	미인가 대안교육시설 급식비 지원
사업내용	미인가 대안교육시설 이용 학교 밖 청소년에게 급식비 지원
사업기간	2021년01월01일 ~ 2025년 12월31일
지원형태	자치단체보조
지원조건	도비 50%, 시비 50%
시행주체	여수 TCS국제학교

사업명	청소년 어울림마당 지원(보조)
사업내용	아나바다 나눔장터, 도보순례, 청소년 문화공연 및 체험부스 운영 등
사업기간	2021년01월01일 ~ 2025년 12월31일
지원형태	민간보조
지원조건	국비 40%, 도비 30%, 시비 30%(자체재원 추가 확보)
시행주체	여수시 민간단체 4개소

사업명	청소년 어울림마당 지원(자체)
사업내용	아나바다 나눔장터, 도보순례, 청소년 문화공연 및 체험부스 운영 등
사업기간	2021년01월01일 ~ 2025년 12월31일
지원형태	민간보조
지원조건	시비 100%
시행주체	여수시

사업명	청소년 동아리 지원
사업내용	청소년의 창의성 개발과 인성 함양을 위한 다양한 청소년 동아리 활동 지원
사업기간	2021년01월01일 ~ 2025년 12월31일
지원형태	민간보조
지원조건	국비 40%, 도비 30%, 시비 30%
시행주체	여수시

사업명	청소년유해환경 감시단 지원
사업내용	<ul style="list-style-type: none"> - 청소년보호법 위반행위에 대한 감시 및 신고, 고발활동 - 청소년의 보호, 선도 및 건전생활의 지도 - 청소년유해환경 정화를 위한 대국민 계도활동 등
사업기간	2021년01월01일 ~ 2025년 12월31일
지원형태	민간보조
지원조건	국비 40%, 도비 30%, 시비 30%
시행주체	여수시

사업명	청소년유해환경감시 전담인력 배치
사업내용	<ul style="list-style-type: none"> - 관내 청소년유해환경감시 활동계획 수립, 시행 - 청소년유해환경감시단 관리(2개소 : 여수YMCA, (사)한국청소년육성회 여수지구회) - 지자체 및 지역사회단체와 연계협력 업무 수행 등
사업기간	2021년01월01일 ~ 2025년 12월31일
지원형태	민간보조
지원조건	도비 50%, 시비 50%
시행주체	여수시

사업명	청소년 보호 및 지원
사업내용	<ul style="list-style-type: none"> - 청소년 유해환경 개선활동 홍보물, 성년의 날 축하엽서, 찾아가는 학교폭력 예방교육 홍보물, 청소년증 - 수탁기관 선정심사위원회 및 학교폭력대책지역협의회 위원 수당 - 청소년 관련 행사 및 교육 참석 여비, 실비 - 청소년 유해환경 신고포상금, 찾아가는 학교폭력 예방교육 강사수당 등
사업기간	2021년01월01일 ~ 2025년 12월31일
지원형태	직접수행
지원조건	사업계획에 의거 지원
시행주체	여수시

사업명	청소년 건강지원
사업내용	저소득층 여성청소년에게 위생용품 구입비(월 10,300원) 지원/ 바우처 카드
사업기간	2021년01월01일 ~ 2025년 12월31일
지원형태	직접수행
지원조건	국 50%, 도 15%, 시 35%
시행주체	여수시

사업명	청소년 특별지원
사업내용	<ul style="list-style-type: none"> - 청소년이 일상적인 의·식·주 등 기초생활을 유지하는 데에 필요한 기초생계비와 숙식 제공 등의 지원 - 청소년이 신체적·정신적으로 건강하게 성장하기 위하여 요구되는 건강검진 및 치료 등을 위한 비용의 지원 - 취업을 위한 지식·기술·기능 등 능력을 향상시키기 위하여 필요한 훈련비의 지원
사업기간	2021년01월01일 ~ 2025년 12월31일
지원형태	직접수행
지원조건	정률지원 : 국비 70% 도비 15% 시비 15%
시행주체	여수시

사업명	청소년수련시설 지원
사업내용	공공청소년수련시설 3개소 민간위탁금(운영비) 및 사회복지사업보조(청소년수련시설 프로그램 운영) 지원
사업기간	2021년01월01일 ~ 2025년 12월 31일
지원형태	민간보조
지원조건	예산의 범위 내
시행주체	여수시

사업명	청소년지도사 배치 지원
사업내용	청소년수련시설 3개소 (청소년수련관, 미평청소년문화의집, 여문청소년문화의집) 청소년 지도사 배치 지원
사업기간	2021년01월01일 ~ 2025년 12월 31일
지원형태	민간보조
지원조건	정율지원 : 기금 50%, 시비50%
시행주체	청소년수련시설 운영

사업명	공공청소년수련시설 프로그램 운영 지원(보조)
사업내용	청소년 프로그램의 개발 및 운영 지원
사업기간	2021년01월01일 ~ 2025년 12월 31일
지원형태	민간보조
지원조건	
시행주체	청소년수련관 외 1개소

사업명	공공청소년수련시설 프로그램 운영 지원(자체)
사업내용	청소년 프로그램의 개발 및 운영 지원
사업기간	2021년01월01일 ~ 2025년 12월 31일
지원형태	민간보조
지원조건	
시행주체	여수시

사업명	지역청소년 참여기구 운영(시군 청소년 참여위원회 운영)
사업내용	지역청소년 참여위원회 운영
사업기간	2021년01월01일 ~ 2025년 12월 31일
지원형태	민간보조
지원조건	정률지원 : 국비 50%, 시비 50%
시행주체	여수시

사업명	지역청소년 참여기구 운영(시군 청소년 운영위원회 운영)
사업내용	청소년운영위원회 운영
사업기간	2021년01월01일 ~ 2025년 12월 31일
지원형태	민간보조
지원조건	정률지원 : 국비 50%, 시비 50%
시행주체	여수시

사업명	청소년성문화센터 운영
사업내용	<ul style="list-style-type: none"> - 멀티미디어 세대인 아동·청소년 특성에 맞추어 다양한 매체를 활용한 체험형 현장중심의 성교육으로 정확하고 올바른 성지식 및 정보 제공 - 아동·청소년 스스로 자기 주도적·실천적 체험학습을 통해 성문화에 대한 비판적인 안목을 갖추어 건강한 성 정체성을 지닌 개인으로 성장토록 지원 - 교육매뉴얼, 유형화된 성교육 공간 배치 등을 공유하면서 하나의 통합교육프로그램을 통해 균질화된 수준과 전문성에 의한 교육서비스 제공
사업기간	2021년01월01일 ~ 2025년 12월 31일
지원형태	민간보조
지원조건	정률지원 : 국비 50%, 도비 25%, 시비25%
시행주체	여수청소년성문화센터

사업명	청소년성문화센터 운영(도비)
사업내용	청소년성문화센터 프로그램지원 및 종사자 특별수당 지원
사업기간	2021년01월01일 ~ 2025년 12월 31일
지원형태	민간보조
지원조건	도비 50% 시비50%
시행주체	여수청소년성문화센터

사업명	청소년방과후아카데미 운영
사업내용	늘푸른청소년방과후아카데미, 해솔청소년방과후아카데미, 꿈꾸는신명청소년방과후아카데미 3개소 운영
사업기간	2021년01월01일 ~ 2025년 12월 31일
지원형태	기타
지원조건	정률지원: 국비 50%, 시비 50%
시행주체	여수시

사업명	청소년쉼터 운영지원
사업내용	여자단기청소년쉼터, 남자단기청소년 쉼터 2개소 운영
사업기간	2021년01월01일 ~ 2025년 12월 31일
지원형태	민간보조
지원조건	
시행주체	청소년쉼터 2개소

사업명	청소년쉼터 추가지원
사업내용	청소년쉼터입소자 명절 위문품 지급 및 기능보강
사업기간	2021년01월01일 ~ 2025년 12월 31일
지원형태	직접수행
지원조건	시비 100%
시행주체	여수시

사업명	청소년쉼터 종사자 특별수당
사업내용	
사업기간	2021년01월01일 ~ 2025년 12월 31일
지원형태	민간보조
지원조건	자격기준 : 청소년상담·지도사, 사회복지사, 임상심리사, 가족상담 전문가 등 청소년보호 및 지원을 위한 전문자격 소지자
시행주체	청소년쉼터 2개소

사업명	청소년쉼터 야간근무 대체인력 지원
사업내용	청소년쉼터 야간근무 대체인력 시설별 2명 지원
사업기간	2021년01월01일 ~ 2025년 12월31일
지원형태	민간보조
지원조건	시설별 인건비 지원
시행주체	청소년쉼터 2개소

사업명	청소년수련관 기능보강사업(전환사업)
사업내용	공연장 개보수, 외벽공사, 냉·난방 시스템교체 등
사업기간	2021년01월01일 ~ 2021년 12월31일
지원형태	직접수행
지원조건	사업비: 600백만원(도비 48080%, 시비 12020%, 자부담 0) 「2021년 지방자치단체 전환사업 예산신청 안내(균특회계 전환사업)」
시행주체	

단위사업

유아 교육기반 조성

□ 목적 및 주요내용

○ 목적

- 방과후 프로그램 운영비 지원을 통해 유아들에게 다양한 경험과 학습의 기회를 제공하여 심신의 조화로운 발달 및 전인격적 성장 도모

○ 주요내용

- 내 용 : 방하 후 프로그램활동비 지원
- 개 소 : 44개소 유치원(교육청 공모사업 선정대상)
- 지원액 : 개소당 1,500천원 ~ 4,700천원(2019년도 지원기준)

□ 관련 예산사업 내역

(단위:개, 천원)

사업명	회계구분	'19결산	'20예산	'21예산	비고 (세부사업수)
유아 교육기반 조성	일반회계	108,000	110,000	150,000	1
유치원 교육경비 지원		108,000	110,000	150,000	

□ 관련 예산사업 개요

사업명	유치원 교육경비 지원
사업내용	유치원 운영지원
사업기간	2021년01월01일 ~ 2025년12월31일
지원형태	직접수행
지원조건	시비 100%
시행주체	

기 후 생 태 과

□ 성과계획 총괄표

가. 총괄

(단위:개, 천원)

부서명	성과계획				예산액		
	전략목표수	정책사업목표		단위사업수	예산액	전년도예산액	비교증감
		개수	지표수				
계	1	3	6	6	16,721,588	14,474,239	2,247,349
기후생태과	1	3	6	6	16,721,588	14,474,239	2,247,349

나. 성과계획 및 재원비중

전략목표명 (부서명)	정책사업목표명	성과지표명	예산액 (천원)	비중(%)
자연과 인간이 공존 하는 저탄소 국제 선 도도시 구현 (기후생 태과)	기후변화대응 체제 강화 및 대기환경 개 선으로 기후보호 국 제 선도도시 구현	시민환경교육 참여자 수	16,551,479	100.00
		도시대기측정망 가동 률		
	인간과 자연이 공존 하는 건강한 자연생 태도시 구축을 통한 자연환경 관리	야생동물 피해예방시 설 지원 건수		
		환경개선부담금 부과 징수율		
	수질환경 및 환경오 염사업장의 철저한 관리를 통한 환경오 염사고 예방 기능 강 화로 수질 및 대기오 염 관리	오폐수, 축산폐수 점 검 건수		
		환경오염 배출업소 점검율		

전략목표	자연과 인간이 공존하는 저탄소 국제 선도도시 구현
[소관부서]	기후생태과

1. 기본방향

<ul style="list-style-type: none"> ○ 녹색환경 조성을 위한 기후변화행정 강화 ○ 대기환경 관리 및 저탄소 친환경생활 확산 ○ 자연환경 보전 및 토양오염 예방관리 ○ 개인하수처리시설 및 공중화장실 총괄관리 ○ 환경오염물질 배출사업장 지도·점검 및 생활환경민원 처리

< 정책사업목표 현황 >

(단위:개, 천원)

정책사업목표	성과 지표수	단위 사업수	예산액
기후변화대응 체제 강화 및 대기환경 개선 으로 기후보호 국제 선도도시 구현	2	3	14,430,749
인간과 자연이 공존하는 건강한 자연생태도 시 구축을 통한 자연환경 관리	2	1	739,243
수질환경 및 환경오염사업장의 철저한 관리 를 통한 환경오염사고 예방 기능 강화로 수 질 및 대기오염 관리	2	2	1,381,487

2. 조직 및 인력현황

(단위 : 명)

부서명	정원				현원	계단위 직제명
	계	4급 이상	5급	6급 이하		
계	21	0	1	20	20	
기후생태과	21	0	1	20	20	기후변화행정팀, 기후대기관리팀, 자연환경팀, 수질관리팀, 환경지도 팀

3. 예산현황

(단위 : 천원, %)

구 분	예 산 액		전년도예산액		비교증감	
		구성비		구성비		증감률
계	16,721,588	100.00 %	14,474,239	100.00 %	2,247,349	15.53%
정 책 사 업	16,551,479	98.98 %	14,299,735	98.79 %	2,251,744	15.75%
행 정 운 영 경 비	170,109	1.02 %	174,504	1.21 %	△ 4,395	△ 2.52%
인 력 운 영 비	16,208	0.10 %	19,581	0.14 %	△ 3,373	△ 17.23%
기 본 경 비	153,901	0.92 %	154,923	1.07 %	△ 1,022	△ 0.66%
재 무 활 동	0	0.00 %	0	0.00 %	0	0.00%

정책사업목표

기후변화대응 체제 강화 및 대기환경 개선으로 기후보호 국제 선도도시 구현

(1) 주요내용

- 친환경 및 기후변화 대응
 - 시민의 안전과 재산을 보호하기 위한 환경정책 추진
 - 기후변화적응대책, 민관산학 온실가스 감축
- 지역사회와 함께하는 거버넌스 협력체계 강화
 - 전남녹색환경지원센터, 의제21 사업 지원
- 아름다운 도시 조성을 위한 대 시민 홍보·교육 강화
 - 찾아가는 시민교육, 환경체험관 운영
- 도시 대기질 관리로 맑고 푸른 하늘 만들기
 - 대기오염 측정망 운영, 천연가스 자동차 보급확대, 자동차 배출가스 관리
- 쾌적한 도시환경조성을 위한 온실가스 저감대책 추진
 - 저탄소 녹색생활실천 그린공동주택 만들기, 여수산단 온실가스 감축, 비산업부문 온실가스 감축을 위한 그린리더 활동 추진
- 다중이용시설 실내공기질 관리 강화

(2) 성과지표 및 목표치 설정

< 성과지표별 목표치 설정 >

성과지표(단위)	지표 유형	가중 치	실적 및 목표치					측정 산식 또는 측정방법	자료수집 방법/출처	
			구분	'19	'20	'21	'22			'23
시민환경 교육 참여자수(명)	일반	50	목표	13,000	13,000	13,000	13,000	0	교육참여자수	내부문서
			실적	13,000	0					
도시대기측정망 가동률(%)	일반	50	목표	85	95	95	95	0	5개 측정소 평균 가동률	도문서
			실적	85	0					

< 성과지표별 목표치 설정 근거 >

- 시민환경교육 참여자수
 - 전년대비 110%이상 목표치 상향 설정
- 도시대기측정망 가동률
 - 5개 측정소 평균가동률

정책사업목표

인간과 자연이 공존하는 건강한 자연생태도시 구축을 통한 자연환경 관리

(1) 주요내용

- 토양오염 예방관리 추진
 - 토양오염 실태조사
 - 특정토양 오염관리 대상시설 지도점검
- 야생생물 보호 및 관리
 - 야생생물 보호구역 관리 및 부상 야생동물 구조단 운영
 - 유해야생동물 기획포획단 운영
 - 야생동물 피해예방시설 지원 및 피해보상 추진
- 환경개선부담금 부과·징수

(2) 성과지표 및 목표치 설정

< 성과지표별 목표치 설정 >

성과지표(단위)	지표 유형	가중 치	실적 및 목표치					측정 산식 또는 측정방법	자료수집 방법/출처	
			구분	'19	'20	'21	'22			'23
야생동물 피해예방시설 지원 건수(건)	일반	50	목표	30	35	35	35	0	피해예방시설지 원	보조금지역 내역서
			실적	30	0					
환경개선부담금 부과 징 수율(%)	일반	50	목표	88	88	88	88	0	징수금액/부과금 액*100	환경(새울) 시스템
			실적	88	0					

< 성과지표별 목표치 설정 근거 >

- 야생동물 피해예방시설 지원 건수
 -
- 환경개선부담금 부과 징수율
 - 매년12.31.기준 당해연도 부과금 징수율

정책사업목표

수질환경 및 환경오염사업장의 철저한 관리를 통한 환경오염사고 예방 기능 강화로 수질 및 대기오염 관리

(1) 주요내용

- 수질환경 관리
 - 공중·개방화장실 효율적 관리
 - 개인하수 및 가축분뇨 등 관리
- 환경오염 배출업소 관리
 - 환경오염 배출사업장 지도·점검
 - 화양농공단지 악취 저감대책 추진
 - 생활환경민원 적극 처리

(2) 성과지표 및 목표치 설정

< 성과지표별 목표치 설정 >

성과지표(단위)	지표 유형	가중 치	실적 및 목표치					측정 산식 또는 측정방법	자료수집 방법/출처	
			구분	'19	'20	'21	'22			'23
오폐수, 축산폐수 점검 건수(건)	일반	50	목표	88	90	92	94	0	오수 및 축산폐수 배출시설 점 검 건수	점검표
			실적	88	0					
환경오염 배출업소 점검 율(%)	일반	50	목표	100	100	100	100	0	(점검업소수/점 검대상업소수)*10 0	점검표
			실적	100	0					

< 성과지표별 목표치 설정 근거 >

- 오폐수, 축산폐수 점검 건수
 - 개인하수처리시설 축산폐수 배출시설 설치 사업장에 대한 지도
- 환경오염 배출업소 점검율
 - 환경오염물질 배출시설등에 관한 통합지도·점검 규정에 의거

정책사업목표별 성과지표 현황

부서별	정책사업목표명	성과지표명(단위)	21년 목표치	지표종류		예산액 (천원)
				정량/ 정성	성격	
총 계						16,551,479
기후생태과	기후변화대응 체제 강화 및 대기환경 개선으로 기후보호 국제 선도도시 구현	시민환경 교육 참여자수 (명)	13,000	정량	결과	14,430,749
		도시대기 측정망 가동률 (%)	95	정량	결과	
	인간과 자연이 공존하는 건강한 자연생태도시 구축을 통한 자연환경 관리	야생동물 피해예방시설 지원 건수(건)	35	정량	결과	739,243
		환경개선부담금 부과 징 수율(%)	88	정량	결과	
	수질환경 및 환경오염사 업장의 철저한 관리를 통한 환경오염사고 예방 기능 강화로 수질 및 대기오염 관리	오폐수, 축산폐수 점검 건수(건)	92	정량	결과	1,381,487
		환경오염 배출업소 점검 율(%)	100	정량	산출	

단위사업

친환경 및 기후변화 대응

□ 목적 및 주요내용

○ 목적

- 차별화되고 실천적인 친환경 시책 추진
- 사회단체 등과 동반 협력관계 구축으로 환경역량 강화

○ 주요내용

- 체계적인 시민환경교육으로 녹색생활 실천 기반 구축
- 시민의 안전과 재산을 보호하기 위한 기후변화적응대책 추진
- 시민과 함께하는 기후보호주간 및 환경의날 행사 추진
- 전남녹색환경지원센터, 여수지속가능발전협의회 사업 지원

□ 관련 예산사업 내역

(단위:개, 천원)

사업명	회계구분	'19결산	'20예산	'21예산	비고 (세부사업수)
친환경 및 기후변화 대응	일반회계	647,227	665,665	1,267,711	10
환경정책사업 보조		199,031	220,000	214,531	
환경단체 운영 및 행사 지원		34,000	20,000	18,000	
기후변화대응 역량 제고		118,340	129,225	177,350	
기후변화적응 역량 제고		7,228	9,840	9,500	
온실가스 감축		64,417	70,120	67,220	
비산업부문 사업장 온실가스 진단 컨설팅		28,000	25,780	32,000	
탄소포인트제 운영		156,211	148,000	150,000	
자동차 탄소포인트제 운영		0	2,700	4,060	
기후보호주간 및 지구환경의 날		40,000	40,000	40,000	
도시환경협약(UEA) 여수 정상회의 개최		0	0	555,050	

□ 관련 예산사업 개요

사업명	환경정책사업 보조
사업내용	<ul style="list-style-type: none"> ○ 전남녹색환경지원센터 운영보조 <ul style="list-style-type: none"> - 연구사업 : 전남지역의 특성에 맞는 환경현안 정책·조사·기술개발 사업 - 기업환경지원사업 : 전남지역내 중소기업·영세사업자의 환경경쟁력 강화를 위한 환경기술지원 - 환경교육홍보사업 : 특성화된 환경 전문인력 양성 교육 및 취업 활성화 ○ 여수지속발전가능협의회 사업 추진 보조 <ul style="list-style-type: none"> - COP 유치지지 등 국제NGO 교류 - 남중권 지속가능 공동발전 방안 조사연구 등
사업기간	2021년01월01일 ~ 2025년12월31일
지원형태	직접수행
지원조건	시비 100%
시행주체	전남녹색환경센터, 여수지속가능발전협의회

사업명	환경단체 운영 및 행사 지원
사업내용	<ul style="list-style-type: none"> ○ 민간환경단체 환경보전활동 사업추진 보조 ○ 시민 생태교실 운영 지원(YMCA)
사업기간	2021년01월01일 ~ 2025년12월31일
지원형태	직접수행
지원조건	시비 100% ○ 환경보전활동 실시
시행주체	여수시

사업명	기후변화대응 역량 제고
사업내용	<ul style="list-style-type: none"> - 온실가스 지역행동계획 민관산학 협의체 운영 보조 - 기후보호 전문가 양성 - 기후변화에 대한 대시민 안내 및 녹색생활 실천 홍보 등
사업기간	2021년01월01일 ~ 2025년12월31일
지원형태	직접수행
지원조건	시비 100%
시행주체	여수시

사업명	기후변화적응 역량 제고
사업내용	- 기후변화적응 시책 홍보 등
사업기간	2021년01월01일 ~ 2025년12월31일
지원형태	직접수행
지원조건	시비 100%
시행주체	여수시

사업명	기후변화 취약계층 지원사업
사업내용	건물 옥상에 차열페인트 도색으로 건물온도를 낮춰 전기요금 부담 해소 및 생활 속 탄소 배출 저감
사업기간	2021년01월01일 ~ 2025년 12월 31일
지원형태	직접수행
지원조건	
시행주체	여수시

사업명	온실가스 감축
사업내용	<ul style="list-style-type: none"> - 참가 공동주택 온실가스 감축활동(전기, 수도사용량 등) 추진 - 온실가스 감축활동 추진 결과 평가 후 우수단지 시상 및 보조금 지원 - 보조금 활용 온실가스 감축사업(LED전등 교체 등) 전개
사업기간	2021년01월01일 ~ 2025년 12월 31일
지원형태	자치단체보조
지원조건	보조금 활용 온실가스 감축사업(LED전등 교체 등) 전개
시행주체	여수시

사업명	비산업부문 사업장 온실가스 진단 컨설팅
사업내용	<ul style="list-style-type: none"> 0 탄소포인트제 참여 확대 : 관내 전세대 가입 0 시민의 행동변화 유발을 위한 녹색실천운동 확산 0 온실가스 진단 컨설팅 추진
사업기간	2021년01월01일 ~ 2025년 12월 31일
지원형태	자치단체보조
지원조건	국비 50%, 시비 50%
시행주체	여수시

사업명	탄소포인트제 운영
사업내용	전기, 상수도, 도시가스 사용량 절감에 따른 온실가스 감축 인센티브 지급
사업기간	2021년01월01일 ~ 2025년 12월 31일
지원형태	직접수행
지원조건	온실가스 5%이상 감축한 가입자
시행주체	여수시

사업명	자동차 탄소포인트제 운영
사업내용	운전자의 주행거리 감축실적 또는 친환경 운전 실적에 따라 인센티브 차등지급
사업기간	2021년01월01일 ~ 2025년 12월 31일
지원형태	직접수행
지원조건	여수시민 국비50%시비50%
시행주체	여수시

사업명	기후보호주간 및 지구환경의 날
사업내용	○ 기후보호주간 행사 및 등 환경의날 행사 보조
사업기간	2021년01월01일 ~ 2025년 12월 31일
지원형태	민간보조
지원조건	○ 기후보호주간 행사, 환경의 날 등 환경관련 행사 실시
시행주체	보조사업자

사업명	도시환경협약(UEA) 여수정상회의 개최
사업내용	2021 도시환경협약 여수정상회의 개최 1식 - 기 간 : 2021. 9월 중 / 3일간 - 주최/주관 : 전라남도, 여수시, UEA사무국 - 회의구성 : 개회, 본회의, 주제별 분과회의(3~5개), UEA 집행위, 폐회
사업기간	2021년01월01일 ~ 2021년 12월 31일
지원형태	
지원조건	
시행주체	

사업명	동아시아 기후포럼
사업내용	"시민의 참여로 만들어 가는 동아시아 기후변화 적응전략" 주제로 2020년 동아시아 기후포럼 개최
사업기간	2021년01월01일 ~ 2024년 12월 31일
지원형태	
지원조건	
시행주체	

단위사업

UN기후변화협약 당사국총회 유치

□ 목적 및 주요내용

○ 목적

- 기후변화대응 체제 강화

○ 주요내용

- 기후변화협약 당사국 총회 유치

□ 관련 예산사업 내역

(단위:개, 천원)

사업명	회계구분	'19결산	'20예산	'21예산	비고 (세부사업수)
UN기후변화협약 당사국총회 유치	일반회계	113,401	357,360	626,900	3
UN기후변화협약 당사국 총회 유치 활동 지원		113,401	301,320	181,900	
유치위원회 사무실 운영 지원		0	56,040	45,000	
COP28남해안남중권유치위원회 지원		0	0	400,000	

□ 관련 예산사업 개요

사업명	UN기후변화협약 당사국총회 유치 활동 지원
사업내용	기후변화협약 당사국총회 유치 여건 조성
사업기간	2021년01월01일 ~ 2023년 12월 31일
지원형태	직접수행
지원조건	시비 100%
시행주체	여수시

사업명	유치위원회 사무실 운영 지원
사업내용	○ 제28차 UN기후변화협약당사국총회(COP) 유치 실무추진단 조직 구성 및 사무실 설치 - 장소 : 여수세계박람회장 내 사무실 임대 - 임차료, 운영비(관리비, 소모품 구입비, 정수기렌탈 등), 공공요금(전기료, 통신료 등) 도비 50%, 시비 50% - 기능 : 범 유치위원회 행정 지원 등 COP28 유치 업무 전반
사업기간	2021년01월01일 ~ 2023년 12월 31일
지원형태	
지원조건	임차료, 운영비(관리비, 소모품 구입비, 정수기렌탈 등), 공공요금(전기료, 통신료 등) 도비 50%, 시비 50%
시행주체	

사업명	COP28남해안남중권유치위원회 지원
사업내용	
사업기간	2021년01월01일 ~ 2023년 12월 31일
지원형태	민간보조
지원조건	
시행주체	

단위사업

기후대기 환경관리

□ 목적 및 주요내용

○ 목적

- 온실가스 감축 추진으로 행복하고 깨끗한 도시환경 조성
- 자발적인 대기오염 저감 유도로 쾌적한 대기환경 조성

○ 주요내용

- 대기오염 측정망 운영
- 그린공동주택 만들기
- 여수산단 온실가스 감축
- 천연가스 자동차 보급 확대 등
- 그린스타트 운동 추진
- 탄소포인트제 참여 확대

□ 관련 예산사업 내역

(단위:개, 천원)

사업명	회계구분	'19결산	'20예산	'21예산	비고 (세부사업수)
기후대기 환경관리	일반회계	7,995,637	11,183,052	12,532,138	12
대기환경 개선		196,202	273,058	269,938	
지자체 대기오염측정망 구축		2,000	180,000	40,000	
수소전기자동차 보급		0	2,812,500	2,625,000	
전기자동차 보급		4,110,860	4,913,000	2,153,200	
전기화물차 보급		0	0	2,320,000	
전기이륜차 보급		198,950	138,000	258,000	
천연가스자동차 보급(구입비)		315,000	24,000	108,000	
천연가스자동차 보급(연료비)		150,023	165,000	140,000	
어린이 통학차량의 LPG차 전환 지원사업		55,000	75,000	200,000	
운행경유차 배출가스 저감사업		2,857,768	2,447,014	3,865,000	
가정용 저녹스보일러 보급사업		20,000	41,500	440,000	
미세먼지 저감 대책추진		89,834	113,980	113,000	

□ 관련 예산사업 개요

사업명	대기환경 개선
사업내용	○ 대기오염측정망 관리 ○ 자동차 배출가스 점검 ○ 어린이활동공간 관리
사업기간	2021년01월01일 ~ 2025년 12월 31일
지원형태	자치단체보조
지원조건	도비 시비
시행주체	여수시

사업명	지자체 대기오염측정망 구축
사업내용	대기오염측정장비 설치 - 아황산가스, 일산화탄소, 이산화질소, 오존, PM-10, PM-2.5
사업기간	2021년01월01일 ~ 2025년 12월 31일
지원형태	
지원조건	국비 50%, 시비 50%
시행주체	여수시

사업명	수소전기자동차 보급
사업내용	신차 구매 보조금 지원
사업기간	2021년01월01일 ~ 2025년 12월 31일
지원형태	민간보조
지원조건	여수시민, 여수시에 본사, 지사, 공장 등이 소재한 개인사업자·법인·단체(공공기관 제외)
시행주체	

사업명	전기자동차 보급
사업내용	전기자동차 보급
사업기간	2021년01월01일 ~ 2025년 12월 31일
지원형태	자치단체보조
지원조건	전기자동차 구입시 보조금 지급
시행주체	여수시

사업명	전기화물차 보급
사업내용	전기화물차 보급
사업기간	2021년01월01일 ~ 2025년 12월 31일
지원형태	
지원조건	전기화물차 구입시 보조금 지급
시행주체	

사업명	전기이륜차 보급
사업내용	전기이륜차 구매시 보조금 지원
사업기간	2021년01월01일 ~ 2025년 12월 31일
지원형태	
지원조건	국비 50% 시비 50% 전기이륜차 구매시 보조금(250만원, 정액) 지원
시행주체	여수시

사업명	천연가스자동차 보급(구입비)
사업내용	천연가스자동차 신차 구입 보조금
사업기간	2021년01월01일 ~ 2025년 12월 31일
지원형태	자치단체보조
지원조건	국비 50%, 지방비 50%
시행주체	여수시

사업명	천연가스자동차 보급(연료비)
사업내용	천연가스 충전을 위한 공차운행 보조금 지급 - 왕복 4km 이상일 경우 연료보조비 지급
사업기간	2021년01월01일 ~ 2025년 12월 31일
지원형태	
지원조건	지급액=[(공차거리-2)×충전횟수]÷2.1×천연가스가격(N㎥당)
시행주체	여수시

사업명	어린이 통학차량의 LPG차 전환 지원사업
사업내용	어린이 통학차량으로 사용되고 있는 15인승 이하(소형) 경유 차량을 폐차 후 LPG 신차 구매 시 보조금 지원
사업기간	2021년01월01일 ~ 2025년 12월31일
지원형태	민간보조
지원조건	여수시에 등록된 어린이 통학차량(경유 소형)을 폐차(수출말소 포함)하면서 LPG신차를 구입할 경우 지원
시행주체	

사업명	운행경유차 배출가스 저감사업
사업내용	10년 이상 된 노후경유차('05년 이전 제작차량)의 조기폐차 및 저감장치 부착으로 활성화로 대기질 개선
사업기간	2021년01월01일 ~ 2025년 12월31일
지원형태	민간보조
지원조건	국비 60~50%, 시비 40~50% 2005년 12월 31일 이전 배출허용기준을 적용하여 제작된 경유자동차 및 도로용 3종 건설기계
시행주체	여수시

사업명	가정용 저녹스보일러 보급사업
사업내용	"저녹스 보일러"를 설치하는 경우 1가구당 1대의 교체 비용 지원
사업기간	2021년01월01일 ~ 2025년 12월31일
지원형태	민간보조
지원조건	당해연도에 가정용 저녹스보일러를 설치하는 주택(건물) 소유주 및 주택(건물) 소유주의 위임을 받은 세입자
시행주체	

사업명	미세먼지 저감 대책추진
사업내용	- 미세먼지 노출예방 마스크 보급 - 미세먼지 재비산 방지 살수차 운영 - 실내공기질 무료진단
사업기간	2021년01월01일 ~ 2025년 12월31일
지원형태	직접수행
지원조건	도비 시비
시행주체	여수시

단위사업

자연환경 보전

□ 목적 및 주요내용

○ 목적

- 야생생물의 적절한 관리로 자연과 함께하는 도시공간 조성
- 토양생태계를 보전하고 자원으로서의 토양 가치 창출
- 환경개선을 위한 비용 부과 감수로 환경개선 재정 확충

○ 주요내용

- 야생생물 보호구역 관리, 야생동식물 보호 및 구조
- 유해야생동물 포획 및 피해예방사업 지원
- 특정토양오염관리대상시설 관리, 토양오염실태조사
- 특정도서 관리
- 환경개선부담금 부과 징수

□ 관련 예산사업 내역

(단위:개, 천원)

사업명	회계구분	'19결산	'20예산	'21예산	비고 (세부사업수)
자연환경 보전	일반회계	284,287	463,590	739,243	7
자연환경 보호		10,866	16,571	215,161	
환경개선부담금 부과 및 징수관리		17,015	23,080	19,596	
야생 동·식물 보호		147,817	240,741	266,921	
야생동물 피해예방사업		79,858	116,218	136,945	
야생동물 피해예방시설 지원		19,000	56,360	90,000	
자연보호헌장 선포 기념		4,500	4,500	4,500	
자연보호단체 운영		5,231	6,120	6,120	

□ 관련 예산사업 개요

사업명	자연환경 보호
사업내용	○ 자연보호 세미나 및 교육비 보상 ○ 다도해해상국립공원 주민협의회 운영 ○ 환경명예지도원 및 감시원 실비 보상
사업기간	2021년01월01일 ~ 2025년12월31일
지원형태	직접수행
지원조건	○ 자연보호 세미나 및 교육 참여 ○ 다도해해상국립공원 주민협의회 참여 ○ 환경감시 활동 참여
시행주체	여수시

사업명	환경개선부담금 부과 및 징수관리
사업내용	○ 환경개선부담금 부과 및 징수
사업기간	2021년01월01일 ~ 2025년 12월 31일
지원형태	직접수행
지원조건	시비 100%
시행주체	여수시

사업명	야생 동·식물 보호
사업내용	○ 부상야생동식물 수송 및 보호 ○ 밀렵신고제 운영 ○ 야생동식물 보호구역 고정감시 활동
사업기간	2021년01월01일 ~ 2025년 12월 31일
지원형태	직접수행
지원조건	도비 시비
시행주체	여수시

사업명	야생동물 피해예방사업
사업내용	야생동물 피해예방 사업 지원
사업기간	2021년01월01일 ~ 2025년 12월 31일
지원형태	직접수행
지원조건	국비 50%, 시비 50%
시행주체	여수시

사업명	야생동물 피해예방시설 지원
사업내용	전기울타리 등 야생동물 피해예방 시설 지원
사업기간	2021년01월01일 ~ 2025년 12월 31일
지원형태	자치단체보조
지원조건	야생동물로 인한 농림업 피해를 예방하기 위하여 필요한 시설을 설치하려는 경우
시행주체	

사업명	자연보호헌장 선포 기념
사업내용	○ 자연보호헌장선포 기념행사 지원
사업기간	2021년01월01일 ~ 2025년 12월 31일
지원형태	민간보조
지원조건	시비 100%
시행주체	

사업명	자연보호단체 운영
사업내용	○ 자연보호협의회 운영사업 지원
사업기간	2021년01월01일 ~ 2025년 12월 31일
지원형태	
지원조건	시비 100%
시행주체	여수시

단위사업

수질환경 관리

□ 목적 및 주요내용

○ 목적

- 오·폐수 시설 지도점검 강화로 수질오염 사전 예방
- 생활 오수의 인근 연안에 미치는 영향 최소화 도모

○ 주요내용

- 도서지역 분뇨수거 처리
- 정화조 내부청소 안내
- 공중·개방화장실 점검 및 관리

□ 관련 예산사업 내역

(단위:개, 천원)

사업명	회계구분	'19결산	'20예산	'21예산	비고 (세부사업수)
수질환경 관리	일반회계	999,127	1,248,844	1,303,833	1
생활오수·분뇨 및 축산 폐수 관리		999,127	1,248,844	1,303,833	

□ 관련 예산사업 개요

사업명	생활오수·분뇨 및 축산폐수 관리
사업내용	<ul style="list-style-type: none"> ○ 도서지역 분뇨수거 처리 ○ 아름다운화장실만들기 , 공중화장실 민간위탁 등 유지 관리 ○ 축산폐수, 개인하수처리시설 청소안내문 발송 등 지속 관리
사업기간	2021년01월01일 ~ 2025년12월31일
지원형태	자치단체보조
지원조건	<ul style="list-style-type: none"> ○ 도서지역 분뇨 처리 지원 : 도선비, 손실보상금 ○ 개방화장실 지원 : 편의용품
시행주체	여수시

단위사업

환경오염 배출업소 관리

□ 목적 및 주요내용

○ 목적

- 환경오염행위 근절을 위한 사전 예방적 지도단속 강화
- 효율적 단속업무 수행을 위한 유관기관 협조체제 구축

○ 주요내용

- 환경오염 배출시설 등 지도·점검
- 환경오염 신고고 운영

□ 관련 예산사업 내역

(단위:개, 천원)

사업명	회계구분	'19결산	'20예산	'21예산	비고 (세부사업수)
환경오염 배출업소 관리	일반회계	25,735	62,564	77,654	1
환경오염 배출업소 지도		25,735	62,564	77,654	

□ 관련 예산사업 개요

사업명	환경오염 배출업소 지도
사업내용	○ 환경오염물질 배출업소 지도 점검 ○ 환경오염신고제 운영 ○ 배출부과금 부과
사업기간	2021년01월01일 ~ 2025년 12월31일
지원형태	직접수행
지원조건	○ 환경오염 신고 포상금 지급
시행주체	여수시

사업명	공항소음피해 주민지원사업
사업내용	○ 공항소음피해 인구 주민 사업 지원
사업기간	2021년01월01일 ~ 2025년 12월31일
지원형태	
지원조건	○ 소음영향도 70이상 75미만 지역
시행주체	여수시, 한국공항공사

도 시 미 화 과

□ 성과계획 총괄표

가. 총괄

(단위:개, 천원)

부서명	성과계획				예산액		
	전략목표수	정책사업목표		단위사업수	예산액	전년도예산액	비교증감
		개수	지표수				
계	1	1	3	3	32,830,661	51,660,277	-18,829,616
도시미화과	1	1	3	3	32,830,661	51,660,277	-18,829,616

나. 성과계획 및 자원비중

전략목표명 (부서명)	정책사업목표명	성과지표명	예산액 (천원)	비중(%)
시민과 함께하는 자원순환 도시 조성 (도시미화과)	폐기물 효율적 처리	중량제봉투 판매 건수	32,640,197	100.00
		폐기물 수거량		
		폐기물 처리 시설물 가동일 수		

전략목표	시민과 함께하는 자원순환 도시 조성
[소관부서]	도시미화과

1. 기본방향

○ 폐기물의 효율적 처리와 자원화 실현으로 깨끗한 도시환경 조성

< 정책사업목표 현황 >

(단위:개, 천원)

정책사업목표	성과 지표수	단위 사업수	예산액
폐기물 효율적 처리	3	3	32,640,197

2. 조직 및 인력현황

(단위 : 명)

부서명	정원				현원	계단위 직제명
	계	4급이상	5급	6급이하		
계	18	0	1	17	18	
도시미화과	18	0	1	17	18	청소행정팀, 자원활용팀, 환경시설팀, 폐기물관리팀

3. 예산현황

(단위 : 천원, %)

구 분	예산액		전년도예산액		비교증감	
		구성비		구성비		증감률
계	32,830,661	100.00 %	51,660,277	100.00 %	△ 18,829,616	△ 36.45%
정 책 사 업	32,640,197	99.42 %	51,472,405	99.64 %	△ 18,832,208	△ 36.59%
행 정 운 영 경 비	115,464	0.35 %	112,872	0.22 %	2,592	2.30%
인 력 운 영 비	36,946	0.11 %	35,837	0.07 %	1,109	3.09%
기 본 경 비	78,518	0.24 %	77,035	0.15 %	1,483	1.93%
재 무 활 동	75,000	0.23 %	75,000	0.15 %	0	0.00%

정책사업목표

폐기물 효율적 처리

(1) 주요내용

- 깨끗한 도시환경 조성
- 자원의 절약과 재활용
- 생활폐기물 처리기반 확충

(2) 성과지표 및 목표치 설정

< 성과지표별 목표치 설정 >

성과지표(단위)	지표 유형	가중 치	실적 및 목표치					측정 산식 또는 측정방법	자료수집 방법/출처
			구분	'19	'20	'21	'22	'23	
종량제봉투 판매 건수(건수(판매량))	일반	30	목표	480/3,000	6,000,000	6,000,000	6,000,000	6,000,000	건수
			실적	485/3,000	6,000,000				
폐기물 수거량(톤)	핵심	40	목표	0.4	0.4	0.4	0.4	0.4	폐기물 수거량
			실적	0.4	0.4				
폐기물 처리 시설물 가 동일 수(일수)	일반	30	목표	311	311	311	311	0	폐기물 처리 시 설물 가동일수
			실적	311	311				

< 성과지표별 목표치 설정 근거 >

- 종량제봉투 판매 건수
 - 생활 폐기물 수집·운반 및 시가지 청소대행 협약서 / 종량제 물품 및 공공관리 대행 계약서
- 폐기물 수거량
 - 재활용 분리수거율
- 폐기물 처리 시설물 가동일 수
 - 소각시설 위수탁운영협약서(305일), 음식물자원화시설(310일)

정책사업목표별 성과지표 현황

부서별	정책사업목표명	성과지표명(단위)	21년 목표치	지표종류		예산액 (천원)
				정량/ 정성	성격	
총 계						32,640,197
도시미화과	폐기물 효율적 처리	종량제봉투 판매 건수(건수(판매량))	6,000,000	정량	결과	32,640,197
		폐기물 수거량(톤)	0.4	정량	결과	
		폐기물 처리 시설물 가동일 수(일수)	311	정량	결과	

단위사업

깨끗한 도시환경 조성

□ 목적 및 주요내용

○ 목적

- 쓰레기 불법처리(투기) 단속강화, 분리배출 홍보 등으로 종량제 정착을 실현하여 자원의 재활용과 환경오염 방지
- 청결활동 실천으로 시민과 함께하는 해양관광 휴양도시 여수 실현

○ 주요내용

- 폐기물 불법처리(투기) 근절 홍보물 제작 및 지도단속
- 청소대행사업(생활폐기물 수집, 운반 및 가로청소) 운영
- 아름다운 여수 가꾸기 청결활동 전개
- 생활폐기물 종량제 봉투 제작

□ 관련 예산사업 내역

(단위:개, 천원)

사업명	회계구분	'19결산	'20예산	'21예산	비고 (세부사업수)
깨끗한 도시환경 조성	일반회계	23,869,092	32,168,927	15,419,616	6
폐기물처리 관리·감독		110,177	141,199	131,597	
슬레이트 처리 지원		509,920	2,288,590	1,905,440	
생활폐기물 수집·운반 및 가로청소		21,624,435	28,006,631	11,563,957	
도로 재비산먼지 저감		389,828	0	300,000	
아름다운 여수 가꾸기 청결 활동		26,288	26,300	26,300	
폐기물종량제 정착		1,208,444	1,706,207	1,492,322	

□ 관련 예산사업 개요

사업명	폐기물처리 관리·감독
사업내용	폐기물 배출 등 업소 지도점검, 배출자및처리자 교육, 사업장 방치 폐기물 조사 및 처리
사업기간	2021년01월01일 ~ 2025년12월31일
지원형태	직접수행
지원조건	시비 100%
시행주체	여수시

사업명	슬레이트 처리 지원
사업내용	주거생활을 할 수 있는 건축물(주택)의 지붕재 또는 벽체로 사용된 석면슬레이트 처리
사업기간	2021년01월01일 ~ 2025년 12월 31일
지원형태	직접수행
지원조건	<ul style="list-style-type: none"> - 슬레이트 처리면적 약 120㎡ 기준, 1동당 최대 344만원(수수료 포함) - 지붕개량 1동당 최대 427만원 - 비주택 1동당 최대 688만원 (도서지역의 경우 도선비는 신청자 부담) - 기준면적 초과 시, 초과 처리비 신청자 부담 - 기준면적 미만 시, 처리비 잔액은 철거가구 지붕개량비(지방비)로 지원
시행주체	여수시

사업명	생활폐기물 수집·운반 및 가로청소
사업내용	청소 민간위탁대행
사업기간	2021년01월01일 ~ 2025년 12월 31일
지원형태	직접수행
지원조건	업체별 청소구역을 지정하여 위탁계약에 의해 소요사업비 지원
시행주체	각 대행업체

사업명	도로 재비산먼지 저감
사업내용	도로 재비산먼지 방지를 위한 노면청소차 운행으로 쾌적한 생활환경 조성
사업기간	2021년01월01일 ~ 2021년 12월 31일
지원형태	직접수행
지원조건	국비50% 도비 15% 시비35%
시행주체	여수시

사업명	아름다운 여수 가꾸기 청결 활동
사업내용	<p>금요대청소 청결활동 수요일 전직원 Clean수Day 1청소의날 운영 주1회,</p> <ul style="list-style-type: none"> - 각종 행사, 축제 대비 주요시가지, 취약지 등 정비:수시, - 공한지 방치폐기물수거:수시
사업기간	2021년01월01일 ~ 2025년 12월 31일
지원형태	직접수행
지원조건	시비 100%
시행주체	여수시

사업명	폐기물종량제 정착
사업내용	○ 쓰레기 불법투기 감시카메라(이동식) 관리 ○ 불법투기 사전 예방 및 종량제봉투 사용 현장 계도 ○ 쓰레기 불법투기, 불법소각 지도단속
사업기간	2021년01월01일 ~ 2025년 12월 31일
지원형태	직접수행
지원조건	○ 신청일 현재 만 18세 이상인 여주시 시민 ○ 불법투기 취약지 주변 거주자
시행주체	여주시

단위사업

자원의 절약과 재활용

□ 목적 및 주요내용

○ 목적

- 음식물류 폐기물 수수료 납부필증(스티커) 으로 변경 시행함으로써 음식물류폐기물 감량화 및 자원화에 기여
- 1회용품 및 과대포장 사용억제 추진과 재활용분리수거 추진으로 친환경도시조성 실현

○ 주요내용

- 음식물류 폐기물 수수료 납부필증 제작
- 음식물류 폐기물 중간 수거용기 제작 및 배부
- 재활용 분리수거 선별장 운영 및 단독주택 재활용 분리수거함 구입
- 영농 폐비닐 수거 장려금 지원
- 1회용품 사용억제 홍보물 제작 및 지도단속 실시

□ 관련 예산사업 내역

(단위:개, 천원)

사업명	회계구분	'19결산	'20예산	'21예산	비고 (세부사업수)
자원의 절약과 재활용	일반회계	1,545,054	2,583,486	2,475,383	10
음식물류 폐기물 처리		107,780	115,878	124,095	
음식물류폐기물 감량화		76,946	400,000	200,000	
재활용 분리수거		340,262	561,190	433,910	
재활용 동네마당 설치		0	120,000	50,000	
재활용품 선별장 운영		775,284	871,708	975,068	
공동주택 재활용품 수거		227,533	432,000	579,000	
농촌 폐비닐 수거보상금		10,593	20,000	40,000	
농촌 폐비닐 수거보상금 (자체)		0	50,000	50,000	
1회용품 사용규제		2,048	2,710	3,310	
공동집하장 확충 지원		4,608	10,000	20,000	

□ 관련 예산사업 개요

사업명	음식물류 폐기물 처리
사업내용	- 수거된 음식물류 폐기물의 위탁처리 - 단독,공동주택 음식물류 폐기물 중간수거용기 스팀세척
사업기간	2021년01월01일 ~ 2025년12월31일
지원형태	직접수행
지원조건	시비 100%
시행주체	여수시

사업명	음식물류폐기물 감량화
사업내용	RFID 기반 개별 계량장비 설치
사업기간	2019년01월01일 ~ 2025년 12월 31일
지원형태	직접수행
지원조건	시비 100%
시행주체	여수시장

사업명	재활용 분리수거
사업내용	<ul style="list-style-type: none"> ○ 종이팩 및 폐건전지 교환사업 ○ 올바른 재활용 강사 양성 운영 ○ 인공지능 재활용 수거 자판기 설치 ○ 재활용품 분리수거함 설치
사업기간	2021년01월01일 ~ 2025년 12월 31일
지원형태	직접수행
지원조건	시비 100%
시행주체	여수시

사업명	재활용 동네마당 설치
사업내용	재활용품 분리 배출 보관 상설 거점수거시설의 설치
사업기간	2021년01월01일 ~ 2025년 12월 31일
지원형태	직접수행
지원조건	지원비율 : 국비(50%) / 시비(50%)
시행주체	

사업명	자원순환 업사이클센터 설치
사업내용	재활용센터 건립 - 놀이체험장, 작품전시실, 교육실, 휴식공간, 인공지능 재활용품 자동수거기 등
사업기간	2020년01월01일 ~ 2025년 12월 31일
지원형태	직접수행
지원조건	
시행주체	

사업명	재활용품 선별장 운영
사업내용	○ 재활용품 분리선별 인원 : 24명 - 선별품목 : 11종(폐지, 유리병, 파병, 고철, 철캔, 알루미늄, pet, 플라스틱, 잉고트, 폐형광등, 폐건전지)
사업기간	2021년01월01일 ~ 2025년 12월 31일
지원형태	직접수행
지원조건	시비 100%
시행주체	여수시

사업명	공동주택 재활용품 수거
사업내용	○ 공동주택 폐플라스틱류 수거
사업기간	2021년01월01일 ~ 2025년 12월 31일
지원형태	직접수행
지원조건	시비 100%
시행주체	여수시

사업명	농촌 폐비닐 수거보상금
사업내용	영농폐비닐 수거 보상금 지급
사업기간	2021년01월01일 ~ 2025년 12월 31일
지원형태	직접수행
지원조건	영농폐비닐을 배출하는 농민
시행주체	

사업명	농촌 폐비닐 수거보상금(자체)
사업내용	영농폐비닐 수거 보상금 지급
사업기간	2021년01월01일 ~ 2025년 12월 31일
지원형태	
지원조건	영농폐비닐을 배출하는 농민
시행주체	

사업명	1회용품 사용규제
사업내용	<ul style="list-style-type: none"> - 1회용품 사용줄이기 계도활동 : 분기별 2회 - 1회용품 사용규제 홍보 : 연2회 - 1회용품 사용규제 대상사업장 지도점검 : 월 10회 이상
사업기간	2021년01월01일 ~ 2025년 12월 31일
지원형태	직접수행
지원조건	시비 100%
시행주체	여수시

사업명	공동집하장 확충 지원
사업내용	영농폐기물 공동집하장 확충
사업기간	2021년01월01일 ~ 2025년 12월 31일
지원형태	직접수행
지원조건	10,000천원 2개소 : 국비 3,000천원(30%) 도비 1,400천원(14%)/ 시비 5,600원(56%)
시행주체	여수시

단위사업

생활폐기물 처리기반 확충

□ 목적 및 주요내용

○ 목적

- 도시형폐기물 종합처리시설, 음식물 자원화 시설의 적정 운영으로 쾌적한 생활환경 조성에 크게 기여하고자 함
- 시내 전 지역에서 발생하는 생활폐기물을 적정하게 처리하기 위한 종합처리시설 설치 및 관리로 온실가스 저감

○ 주요내용

- 도시형폐기물 종합처리시설 건설사업(사후 환경영향조사 실시)
- 폐기물 처리시설 운영(도시, 도서, 음식물처리시설 운영)
- 폐자원 에너지화 기술개발사업 추진
- 도서지역 간이매립장 운영
- 거문도 농어촌폐기물 종합처리시설 신설

□ 관련 예산사업 내역

(단위:개, 천원)

사업명	회계구분	'19결산	'20예산	'21예산	비고 (세부사업수)
생활폐기물 처리기반 확충	일반회계	9,636,680	14,919,992	14,745,198	4
도시형 폐기물 처리시설 운영		9,002,596	13,945,840	13,462,849	
농어촌 폐기물 처리시설 운영		565,074	827,952	667,329	
도서지역 간이매립장 운영		69,010	146,200	97,200	
거문도 농어촌폐기물 종합처리시설 신설		0	0	517,820	

□ 관련 예산사업 개요

사업명	도시형 폐기물 처리시설 운영
사업내용	폐기물 처리시설 감시활동 실비 보상 음식물류 폐기물 처리시설 운영 도시형 폐기물 종합처리시설 위탁 운영
사업기간	2021년01월01일 ~ 2025년12월31일
지원형태	기타
지원조건	시비 100%
시행주체	

사업명	농어촌 폐기물 처리시설 운영
사업내용	농어촌 폐기물 처리시설 운영
사업기간	2021년01월01일 ~ 2025년 12월 31일
지원형태	
지원조건	시비 100%
시행주체	여수시

사업명	도서지역 간이매립장 운영
사업내용	간이매립장 운영 및 폐쇄 추진
사업기간	2021년01월01일 ~ 2025년 12월 31일
지원형태	직접수행
지원조건	시비 100%
시행주체	여수시

사업명	거문도 농어촌폐기물 종합처리시설 신설
사업내용	농어촌 폐기물 처리시설 신설
사업기간	2019년01월01일 ~ 2023년 12월 31일
지원형태	직접수행
지원조건	
시행주체	여수시

수 산 경 영 과

□ 성과계획 총괄표

가. 총괄

(단위:개, 천원)

부서명	성과계획				예산액		
	전략목표수	정책사업목표		단위사업수	예산액	전년도예산액	비교증감
		개수	지표수				
계	1	1	3	3	6,384,631	8,794,586	-2,409,955
수산경영과	1	1	3	3	6,384,631	8,794,586	-2,409,955

나. 성과계획 및 자원비중

전략목표명 (부서명)	정책사업목표명	성과지표명	예산액 (천원)	비중(%)
수산물 수입 개방화 대비 경쟁력 있는 어 업기반 구축 (수산경 영과)	수산물 경영 안정화 및 안전한 수산물 공급 으로 수산업의 신 성장 기반을 구축	조건불리지역 수산물 불금 어가지원을	6,189,996	100.00
		어업기반시설 보급		
		수산물 산지가공시설 사업		

전략목표	수산물 수입 개방화 대비 경쟁력 있는 어업기반 구축
[소관부서]	수산경영과

1. 기본방향

<ul style="list-style-type: none"> ○ 수산인력 육성 및 정주 여건 조성 ○ 위생관리 지정해역 확대 및 수산물 안정성 확보 ○ 가공 유통시설 현대화 및 판로기반 구축 ○ 어선어업 구조조정 및 어업기반 경쟁력 강화

< 정책사업목표 현황 >

정책사업목표		성과 지표수	단위 사업수	예산액
수산경영 안정화 및 안전한 수산식품 공급 으로 수산업의 신성장 기반을 구축		3	3	6,189,996

2. 조직 및 인력현황

부서명	정원				현원	계단위 직제명
	계	4급 이상	5급	6급 이하		
계	15	0	1	14	15	
수산경영과	15	0	1	14	15	수산행정팀, 수산유통팀, 어선관리 팀, 수산민원팀

3. 예산현황

구 분		예 산 액		전년도예산액		비교증감	
			구성비		구성비		증감률
계		6,384,631	100.00 %	8,794,586	100.00 %	△2,409,955	△27.40%
정 책 사 업		6,189,996	96.95 %	8,592,715	97.70 %	△2,402,719	△27.96%
행 정 운 영 경 비		194,635	3.05 %	201,871	2.30 %	△7,236	△3.58%
	인 력 운 영 비	34,013	0.53 %	42,209	0.48 %	△8,196	△19.42%
	기 본 경 비	160,622	2.52 %	159,662	1.82 %	960	0.60%
재 무 활 동		0	0.00 %	0	0.00 %	0	0.00%

정책사업목표

수산경영 안정화 및 안전한 수산식품 공급으로 수산업의 신 성장 기반을 구축

(1) 주요내용

- 수산경영 안정화 및 소득보전
 - 어선원 및 어선 재해보상 보험료 지원, 수산정책자금 이자차액 지원, 조건불리 수산직불금 지원 등
- 청정해역 유지·관리 및 확대
 - 가막만 지정해역 관리, 여자만 지정해역 지정 추진
- 수산물 안전성 확보
 - 수산물 안전성검사 추진, 수산물 원산지표시 지도·단속 강화
- 수산물가공시설 확충 및 판로기반 구축
- 어업경쟁력 강화 및 신성장 기반 구축
 - 연안어선감척 추진, 고효율어선 유류절감장비 지원, 다목적인양기설치 보급

(2) 성과지표 및 목표치 설정

< 성과지표별 목표치 설정 >

성과지표(단위)	지표 유형	가중치	실적 및 목표치					측정 산식 또는 측정방법	자료수집 방법/출처	
			구분	'19	'20	'21	'22			'23
조건불리지역 수산직불금 어가지원율(%)	일반	20	목표	60	60	60	60	0	실제지원어가수/ 대상어가수*100	사업집행지침
			실적	60	0					
어업기반시설 보급(%)	핵심	40	목표	100	100	100	100	0	실제보급량/계획 물량*100	사업집행지침
			실적	100	0					
수산물 산지가공시설사업(%)	핵심	40	목표	60	60	60	60	0	실제시설건수/계획 건수*100	사업집행지침
			실적	60	0					

< 성과지표별 목표치 설정 근거 >

- 조건불리지역 수산직불금 어가지원율
 - 매년 직불금 지원자격 조건을 충족한 어가에 지원됨으로 제외자 발생을 감안
- 어업기반시설 보급
 - 다목적인양기 설치 및 고효율 어선 유류절감장비 지원은 단기간에 마무리 할 수 있는 사업으로
- 수산물 산지가공시설사업
 - 사업기간이 장시간 소요되며 예상치 못한 민원발생 등을 감안, 목표설정을 60%로 설정

정책사업목표별 성과지표 현황

부서별	정책사업목표명	성과지표명(단위)	21년 목표치	지표종류		예산액 (천원)
				정량/ 정성	성격	
총 계						6,189,996
수산경영과	수산경영 안정화 및 안전한 수산식품 공급으로 수산업의 신성장 기반을 구축	조건불리지역 수산직불금 어가지원율(%)	60	정량	결과	6,189,996
		어업기반시설 보급(%)	100	정량	결과	
		수산물 산지가공시설사업(%)	60	정량	결과	

단위사업

수산경영 활성화

□ 목적 및 주요내용

○ 목적

- 수산경영 안정지원 및 자생력 확보로 경쟁력 있는 수산경영 추진

○ 주요내용

- 수산업경영인대회 지원, 한국수산경제신문 보급, 수산계고교특성화
- 수산정책자금 이자차액 지원, 조건불리지역 수산직불제사업 추진

□ 관련 예산사업 내역

(단위:개, 천원)

사업명	회계구분	'19결산	'20예산	'21예산	비고 (세부사업수)
수산경영 활성화	일반회계	878,290	997,890	1,060,726	10
조건불리지역 수산직불제		641,800	695,100	783,200	
한국수산경제신문 보급		46,505	50,400	46,536	
귀어 귀촌 정착 지원		18,800	29,300	29,300	
수산업경영인 시 자체대회		14,000	14,000	14,000	
전국(전남) 수산업 경영인 대회 지원		20,680	20,680	20,680	
수산경영 관리		21,821	26,410	25,810	
청년어업인 영어정착지원		92,284	82,000	109,200	
해양수산인 자체대회 지원		10,000	10,000	10,000	
어업인복지지원(어업도우미)		2,400	12,000	12,000	
수산업도시 명성회복 정책마련		10,000	58,000	10,000	

□ 관련 예산사업 개요

사업명	조건불리지역 수산직불제
사업내용	해양수산부장관이 고시한 조건불리지역(도서지역)에 거주하는 어업인에게 어가당 700천원 지급(개인 70%, 마을공동기금 30%)
사업기간	2021년01월01일 ~ 2025년 12월31일
지원형태	자치단체보조
지원조건	조건불리지역 거주 어업인 중 어업경영체 및 면허허가,신고를 득하고 연간 120만원 또는 60일 이상의 조업실적이있는 자
시행주체	여수시장

사업명	한국수산물경제신문 보급
사업내용	수산물경제신문 보급
사업기간	2021년01월01일 ~ 2025년 12월31일
지원형태	자치단체보조
지원조건	도비 15%, 시비85%
시행주체	여수시

사업명	수산물정책자금 이자차액 지원
사업내용	영양자금 대출이자 중 어업인 부담1%를 제외한 나머지 지원(전남도 집행)
사업기간	2021년01월01일 ~ 2025년 12월31일
지원형태	기타
지원조건	도30%, 시 70%(전남도직접지원)
시행주체	

사업명	귀어 귀촌 정착 지원
사업내용	어촌에 정착하고자 하는 귀어자가 안정적으로 농어촌에 정착할 수 있도록 정착자금 지원
사업기간	2021년01월01일 ~ 2025년 12월31일
지원형태	직접수행
지원조건	시비 100%
시행주체	여수시

사업명	귀어인 어업생산기반 지원
사업내용	어선 및 어구구입, 어업기자재 구입, 종묘입식 등
사업기간	2021년01월01일 ~ 2025년 12월31일
지원형태	직접수행
지원조건	<ul style="list-style-type: none"> - 1년이상 어업 외 다른 산업에 종사하다 어업경영을 목적으로 어촌지역으로 귀어하여 어업에 종사하는 자 - 만 20세 이상 65세 미만으로 2015. 1. 1.이후 전입자 - 귀어귀촌 교육을 5일이상 이수한자(단, 수산계 학교 출신자, 어업인후계자, 어업종사 기간이 3개월 이상인자는 교육이수로 인정)
시행주체	여수시

사업명	수산업경영인 시 자체대회
사업내용	기념식, 체육행사 등
사업기간	2021년01월01일 ~ 2025년 12월 31일
지원형태	민간보조
지원조건	시비 76%, 자담 24%
시행주체	(사)한국수산업경영인 여수시연합회

사업명	전국(전남) 수산업 경영인 대회 지원
사업내용	기념식, 화합.교류행사, 체육행사 등 행사참가
사업기간	2021년01월01일 ~ 2025년 12월 31일
지원형태	민간보조
지원조건	시비 100%
시행주체	(사)한국수산업경영인 여수시연합회

사업명	수산경영 관리
사업내용	<ul style="list-style-type: none"> ○ 수산조정위원회 등 각종 위원회 개최 운영 ○ 수산경영사업 업무 추진 ○ 중앙 및 전남도 회의참석 ○ 어업인 교육(회의) 등
사업기간	2021년01월01일 ~ 2025년 12월 31일
지원형태	직접수행
지원조건	시비83%, 자담 17%
시행주체	여수시

사업명	청년어업인 영어정착지원
사업내용	청년어업인 영어정착 지원 12개월간 매월 80~100만원 정착금 지원(1년차: 100만원, 2년차: 90만원, 3년차: 80만원)
사업기간	2021년01월01일 ~ 2025년 12월 31일
지원형태	직접수행
지원조건	국비 70%, 도비 9%, 시비21%
시행주체	여수시

사업명	해양수산물 자체대회 지원
사업내용	화합한마당, 개회식등
사업기간	2021년01월01일 ~ 2025년 12월 31일
지원형태	
지원조건	시비83%, 자담 17%
시행주체	여수수협어촌계장협의회

사업명	어업인 복지지원(어업도우미)
사업내용	사고, 질병, 교육, 임신등으로 영어활동이 곤란한 어업인에게 영어활동 유지할수 있는 어업을 대신 할 인력 채용에 필요한 비용지원
사업기간	2021년01월01일 ~ 2025년 12월 31일
지원형태	민간보조
지원조건	어업도우미 1일 10만원(어가당 30일 이내)
시행주체	

사업명	낙도지역 어업인 안전센터
사업내용	낙도지역 어업인들을 위한 안전센터(탈의실, 기자재보관 등) 설치
사업기간	2021년01월01일 ~ 2025년 12월 31일
지원형태	자치단체보조
지원조건	근거법령: 농어업인 삶의 질 향상 및 농어촌 지역개발 촉진에 관한 특별법 제29조
시행주체	

사업명	수산업도시 명성회복 정책마련
사업내용	전문가초청 포럼, 간담회, 캠페인 등
사업기간	2021년01월01일 ~ 2025년 12월 31일
지원형태	
지원조건	수산업법 제86조, 해양환경관리법 제119조 제3항(시비83%, 자담 17%)
시행주체	

단위사업

안전한 수산식품 공급

□ 목적 및 주요내용

○ 목적

- 수산물 가공·유통시설의 확충 및 판로구축으로 안전하고 신선한 수산물 공급기반 구축

○ 주요내용

- 여수시 청정 농수산물 브랜드 홍보
- 등록상표사용 수산물 포장재 지원
- 지역특산품 우수업체 홍보지원
- 수산물 판로기반 확충
- FDA 지정해역 관리
- 수산물 안전성 검사
- 수산물 지리적 표시 지원
- 해양바이오산업 국제바이오 심포지엄 지원

□ 관련 예산사업 내역

(단위:개, 천원)

사업명	회계구분	'19결산	'20예산	'21예산	비고 (세부사업수)
안전한 수산식품 공급	일반회계	1,842,552	2,371,721	1,276,296	14
수산물 산지가공시설 건립(전환사업)		1,349,560	1,080,960	960	
여수시 청정 농수산물 브랜드 홍보		76,552	76,740	76,740	
등록상표사용 수산물 포장재 지원		16,000	16,000	16,000	
지역특산품 우수업체 홍보 지원		30,000	30,000	30,000	
수산물 지리적 표시 지원		4,000	8,000	8,000	
수산물 소포장재 등 지원사업		138,160	138,160	138,160	
FDA 지정해역 관리		32,297	26,875	26,875	
수산물 안전성 검사		21,401	29,266	28,841	
수산물 판로기반 확충		20,182	23,320	17,320	
수산물 저온저장 시설		72,000	60,000	36,000	
TV홈쇼핑 방송판매 수수료 등 지원사업		12,800	12,800	12,800	
수산물 판로개척 지원사업		69,600	69,600	69,600	
수산물 공동저온저장시설 건립(전환사업)		0	800,000	800,000	
패류보관시설 설치		0	0	15,000	

□ 관련 예산사업 개요

사업명	수산물 시장 시설개선
사업내용	노후 응축기 교체
사업기간	2021년01월01일 ~ 2022년 12월 31일
지원형태	직접수행
지원조건	균특이양(도비) 30%, 시비 30%, 자담 40%
시행주체	거문도수협

사업명	수산물 산지가공시설 건립(전환사업)
사업내용	1. 사업내용 : 수산물산지가공시설, 수산물처리, 저장시설 2. 지원대상자 : 어업인, 수산물가공업자, 생산자단체, 식품사업자, 어촌계, 협동조합 등 3. 지원부문 : 가공공장, 원료 및 제품보관시설, 가공기계류 구입 등
사업기간	2021년01월01일 ~ 2025년 12월 31일
지원형태	민간보조
지원조건	국고보조 30%, 지방비 30%, 자담 40%(산지가공시설)
시행주체	여수시장

사업명	여수시 청정 농수산물 브랜드 홍보
사업내용	와이드광고, 동영상 광고
사업기간	2021년01월01일 ~ 2025년 12월 31일
지원형태	기타
지원조건	시비 100%
시행주체	여수시

사업명	수산물품질관리사 채용 지원
사업내용	수산물 가공·유통업체등 수산물품질관리사 채용 지원
사업기간	2020년01월01일 ~ 2025년 12월 31일
지원형태	
지원조건	도비 25%, 시비 25%, 자담 50%
시행주체	

사업명	등록상표사용 수산물 포장재 지원
사업내용	등록상표 포장재 제작지원
사업기간	2021년01월01일 ~ 2025년 12월 31일
지원형태	민간보조
지원조건	시비50% 자담50%
시행주체	여수시

사업명	지역특산품 우수업체 홍보 지원
사업내용	지역 수산 특산품을 생산 판매하는 업체 및 단체에 대하여 포장재 제작지원
사업기간	2021년01월01일 ~ 2025년 12월 31일
지원형태	민간보조
지원조건	보조 50%, 자담 50%
시행주체	

사업명	수산물 지리적 표시 지원
사업내용	지리적표시인쇄 스티로폼 박스제작
사업기간	2021년01월01일 ~ 2025년 12월 31일
지원형태	민간보조
지원조건	시비50%, 자담50%
시행주체	여수시

사업명	수산물 소포장재 등 지원사업
사업내용	수산물 소포장재 및 진공포장기계 지원
사업기간	2021년01월01일 ~ 2025년 12월 31일
지원형태	직접수행
지원조건	도비 30%, 시비 30%, 자담 40%
시행주체	여수시

사업명	FDA 지정해역 관리
사업내용	지정해역 주변 청소 간이화장실 정비 경계표시시설 및 경고판 정비
사업기간	2021년01월01일 ~ 2025년 12월 31일
지원형태	직접수행
지원조건	시비 100%
시행주체	여수시

사업명	수산물 안전성 검사
사업내용	시료채취 및 검사의뢰
사업기간	2021년01월01일 ~ 2025년 12월 31일
지원형태	직접수행
지원조건	시비
시행주체	여수시

사업명	수산물 판로기반 확충
사업내용	수산물특산물 전자상거래 지원, 수산물직거래 행사지원, 대도시 백화점 입점 판촉행사 지원, 해외 판촉행사 지원 등
사업기간	2021년01월01일 ~ 2025년 12월 31일
지원형태	직접수행
지원조건	시비
시행주체	여수시

사업명	수산물 원산지표시 업무추진
사업내용	수산물원산지 표시 단속 물품구입 및 추진여비
사업기간	2021년01월01일 ~ 2025년 12월 31일
지원형태	직접수행
지원조건	시비 100%
시행주체	여수시

사업명	수산물 저온저장 시설
사업내용	어패류 및 지역 특산물 저장능력 향상을 위한 저온저장시설 지원
사업기간	2021년01월01일 ~ 2025년 12월31일
지원형태	민간보조
지원조건	도비 15% 시비 35% 자담 50%
시행주체	여수시

사업명	TV홈쇼핑 방송판매 수수료 등 지원사업
사업내용	TV홈쇼핑 수수료 및 홍보영상제작비 등 지원
사업기간	2021년01월01일 ~ 2025년 12월31일
지원형태	
지원조건	수산물 가공 및 유통업체, 어업인 및 생산자단체
시행주체	

사업명	수산물 판로개척 지원사업
사업내용	수산물 직거래장터, 대도시 판촉행사, 홍보행사 개최
사업기간	2021년01월01일 ~ 2025년 12월31일
지원형태	
지원조건	
시행주체	

사업명	친환경 수산물(생선) 건조기 지원사업
사업내용	어업인 등에게 친환경 수산물 건조기 지원
사업기간	2021년01월01일 ~ 2025년 12월31일
지원형태	민간보조
지원조건	관내 어업인 및 수산물 가공·유통업체 등
시행주체	

사업명	아파트 승강기 영상장치 수산물 광고
사업내용	관내 아파트 승강기(엘레베이터) 내 우리 시 수산물 광고
사업기간	2021년01월01일 ~ 2025년 12월31일
지원형태	
지원조건	6개월 간의 광고비 지원
시행주체	

사업명	수산물 공동저온저장시설 건립(전환사업)
사업내용	1. 대 상 : 생산자단체, 수산물가공업체, 어업회사법인 2. 지원부부 : 수산물 공동저온저장시설 지원
사업기간	2021년01월01일 ~ 2025년 12월 31일
지원형태	
지원조건	재원비율(도비 50%, 시비 30%, 자담 20%)
시행주체	

사업명	수산물 중형저온저장시설 건립(전환사업)
사업내용	1. 지원대상자 : 생산자단체, 어업회사법인, 수산물가공업체 2. 지원부문 : 수산물중형저온저장시설 지원
사업기간	2021년01월01일 ~ 2025년 12월 31일
지원형태	
지원조건	도비 50%, 시비 30%, 자담 20%
시행주체	

사업명	산지수산물 유통물류센터 건립(전환사업)
사업내용	1. 지원대상자 : 수산업협동조합, 어업회사법인, 영 어조합법인, 어업인조직(어촌계) 2. 지원부문 : 수산물유통물류센터 건립 지원
사업기간	2020년01월01일 ~ 2022년 12월 31일
지원형태	
지원조건	균특이양(도비) 50%, 시비 35%, 자담 15%
시행주체	

사업명	미국상설판매장 활용 시군연계 판촉행사
사업내용	미국 내 전남 상설 판매장의 활성화를 위해 상설매장 활용 시군 연계 판촉행사 추진
사업기간	2021년01월01일 ~ 2021년 12월 31일
지원형태	
지원조건	지원 사업비의 2배 이상 여수산 농수산물 수출
시행주체	

사업명	패류보관시설 설치
사업내용	어업인 쉼터 내 공간에 채취한 패류를 임시 보관시설 설치
사업기간	2021년03월01일 ~ 2021년11월01일
지원형태	
지원조건	시비 100%
시행주체	

단위사업

어업 경쟁력 강화

□ 목적 및 주요내용

○ 목적

- 어선의 기관·장비 현대화 및 기반시설 확충으로 어업의 경쟁력 강화

○ 주요내용

- 소형어선인양기 설치, 친환경 에너지 절감장비 지원
- 어선원 및 어선 재해보험료 지원, 어업인 안전보험료 지원
- 어선사고 예방시스템 구축

□ 관련 예산사업 내역

(단위:개, 천원)

사업명	회계구분	'19결산	'20예산	'21예산	비고 (세부사업수)
어업 경쟁력 강화	일반회계	2,512,922	3,926,024	3,852,974	13
연근해어선감척		702,418	1,000,000	1,000,000	
어선사고 예방시스템 구축		125,107	60,000	48,000	
방치폐선 처리(전환사업)		20,960	20,960	20,960	
친환경 에너지절감장비 보급		355,016	360,960	480,960	
소형어선 인양기 설치(전환사업)		578,397	1,125,960	750,960	
어선원 및 어선 재해보험료 지원		675,483	550,433	750,000	
어업인 안전보험료 지원사업		5,318	21,000	10,000	
어업인 위령탑 관리		2,199	2,200	2,200	
불법어업 과징금 관리		21,200	31,200	31,200	
낙시어선 관리		6,244	6,300	6,300	
어업허가 관리		20,580	17,100	17,100	
어업인편익시설조성(전환사업)		0	125,000	125,000	
불법어업 지도 단속 및 어업지도선 운영		0	604,911	610,294	

□ 관련 예산사업 개요

사업명	연근해어선감척
사업내용	감척어선 기관, 장비 등 매각 및 선체 해체처리
사업기간	2021년01월01일 ~ 2025년 12월31일
지원형태	직접수행
지원조건	국비 80%, 도비 10%, 시비 10%
시행주체	여수시

사업명	어선사고 예방시스템 구축
사업내용	10톤 미만 소형어선에 초단파대 무선전화, 무인자동소화기, 구명조끼, 선박자동입출항단말기 설치 지원
사업기간	2021년01월01일 ~ 2025년 12월31일
지원형태	민간보조
지원조건	국비 30%, 시비 30%, 자담 40%
시행주체	여수시장

사업명	방치폐선 처리(전환사업)
사업내용	방치폐선 해체처리 확인
사업기간	2021년01월01일 ~ 2025년 12월31일
지원형태	직접수행
지원조건	도비 시비
시행주체	여수시

사업명	친환경 에너지절감장비 보급
사업내용	유류절감장치 및 LED집어등 설치, 저효율 기관,장비,설비대체
사업기간	2021년01월01일 ~ 2025년 12월31일
지원형태	민간보조
지원조건	국비 30% 지방비 30% 자담 40%
시행주체	여수시

사업명	소형어선 인양기 설치(전환사업)
사업내용	소형어선 인양기 설치
사업기간	2021년01월01일 ~ 2025년 12월 31일
지원형태	민간보조
지원조건	도비 80% 시비 20%
시행주체	여수시

사업명	어선원 및 어선 재해보험료 지원
사업내용	어선원, 어선재해보험료중 어업인이 부담해야 할 보험료의 일부 지원 지원조건 : 도비 30%, 시비 70%
사업기간	2021년01월01일 ~ 2025년 12월 31일
지원형태	민간보조
지원조건	어선원 재해보험료 : 5톤미만 40%, 5톤이상 ~ 10톤미만 30%, 10톤이상 ~ 20톤미만 20%, 30톤이상 ~ 50톤미만 15%, 50톤이상 ~ 100톤미만 10% 어선 재해보험료 : 10톤미만, 35%
시행주체	여수시

사업명	어업인 안전보험료 지원사업
사업내용	국고지원액을 제회한 순납부 보험료의 50%
사업기간	2021년01월01일 ~ 2025년 12월 31일
지원형태	민간보조
지원조건	도비30% 시비70%
시행주체	여수시

사업명	어업인 위령탑 관리
사업내용	위령탑시설 유지보수 및 위령제 개최
사업기간	2021년01월01일 ~ 2025년 12월 31일
지원형태	직접수행
지원조건	시비 100%
시행주체	여수시

사업명	불법어업 과징금 관리
사업내용	다른 행정기관에서 불법어업을 단속하여 징수한 과징금을 단속기관에 일부지급(30%)
사업기간	2021년01월01일 ~ 2025년 12월 31일
지원형태	직접수행
지원조건	징수한 과징금의 30% 보조(지급)
시행주체	여수시

사업명	낙시어선 관리
사업내용	관내 낙시어선 금지구역에 대하여 금지안내 표지판을 제작(수리) 설치함으로서 낙시어선 안전도모 쓰레기 되가져오기 홍보물 제작, 배포로 해양쓰레기 발생 억제
사업기간	2021년01월01일 ~ 2025년 12월 31일
지원형태	직접수행
지원조건	시비
시행주체	여수시

사업명	어업허가 관리
사업내용	종이허가증 대신 스마트카드허가증 발급 어업허가 실태조사
사업기간	2021년01월01일 ~ 2025년 12월 31일
지원형태	직접수행
지원조건	시비 100%
시행주체	여수시

사업명	어업인편익시설조성(전환사업)
사업내용	어업인편익시설 조성
사업기간	2021년01월01일 ~ 2025년 12월 31일
지원형태	민간보조
지원조건	도비 80%, 시비 20%
시행주체	

사업명	불법어업 지도 단속 및 어업지도선 운영
사업내용	<ul style="list-style-type: none"> ○ 불법어업 합동단속, 자체 단속 및 지도·홍보, 불법어업 신고 포상금제 운영, 해파리·적조 예찰 등 ○ 어업지도선 유지 보수로 대민 봉사지원, 각종 민원해결 등 상시 출동태세 확립 ○ 수난구호에 참여한 관내 민간어선, 민간해양구조대에 활동비, 유류비 지원
사업기간	2021년01월01일 ~ 2025년12월31일
지원형태	직접수행
지원조건	○ 자체재원 : 시비(100%)
시행주체	

어업생산과

□ 성과계획 총괄표

가. 총괄

(단위:개, 천원)

부서명	성과계획				예산액		
	전략목표수	정책사업목표		단위사업수	예산액	전년도예산액	비교증감
		개수	지표수				
계	1	1	4	4	11,238,497	13,427,850	-2,189,353
어업생산과	1	1	4	4	11,238,497	13,427,850	-2,189,353

나. 성과계획 및 자원비중

전략목표명 (부서명)	정책사업목표명	성과지표명	예산액 (천원)	비중(%)
경쟁력있는 양식어업 육성으로 수산도시 기반 강화 (어업생산 과)	양식어업 경쟁력 강 화	양식어장 면적	11,110,603	100.00
		수산자원 조성		
		과적한 해양환경 조성		
		어업재해예방		

전략목표	경쟁력있는 양식어업 육성으로 수산도시 기반 강화
[소관부서]	어업생산과

1. 기본방향

○ 양식어업 경쟁력 강화

< 정책사업목표 현황 >

(단위:개, 천원)

정책사업목표	성과 지표수	단위 사업수	예산액
양식어업 경쟁력 강화	4	4	11,110,603

2. 조직 및 인력현황

(단위 : 명)

부서명	정원				현원	계단위 직제명
	계	4급이상	5급	6급이하		
계	28	0	1	27	28	
어업생산과	28	0	1	27	28	생산팀, 자원증식팀, 어장보전팀, 어업재해팀

3. 예산현황

(단위 : 천원, %)

구 분	예 산 액		전년도예산액		비교증감	
		구성비		구성비		증감률
계	11,238,497	100.00 %	13,427,850	100.00 %	△2,189,353	△16.30%
정 책 사 업	11,110,603	98.86 %	13,298,167	99.03 %	△2,187,564	△16.45%
행 정 운 영 경 비	127,894	1.14 %	129,683	0.97 %	△1,789	△1.38%
인 력 운 영 비	54,247	0.48 %	53,671	0.40 %	576	1.07%
기 본 경 비	73,647	0.66 %	76,012	0.57 %	△2,365	△3.11%
재 무 활 동	0	0.00 %	0	0.00 %	0	0.00%

(1) 주요내용

- 어장개발 관리
 - 양식어업, 정치망어업, 마을어업 어장개발 및 구획어업 관리
- 자율관리어업 육성
 - 어업자원을 지역특성에 맞게 자율적으로 관리하여 어업인 소득증대 도모
 - 친환경 배합사료 지원, 친환경어구 공급 등 친환경 양식어업 육성
- 수산자원 조성
 - 수산종자 방류, 수산자원 조성·관리하여 풍요로운 자원 유지
- 적조피해예방
 - 적조피해 예방을 위한 적조예찰 및 방제
- 어장환경 개선
 - 양식어장 정화, 조업중 인양쓰레기 수매, 불가사리 구제
- 해양폐기물 처리
 - 하천하구 쓰레기 수거, 해양쓰레기 수거, 패각처리

(2) 성과지표 및 목표치 설정

< 성과지표별 목표치 설정 >

성과지표(단위)	지표 유형	가중 치	실적 및 목표치					측정 산식 또는 측정방법	자료수집 방법/출처	
			구분	'19	'20	'21	'22			'23
양식어장 면적(ha)	일반	30	목표	743	743	500	500	500	어장 개발 면적	어업면허 처분 현황
			실적	743	495					
수산자원 조성(미)	일반	30	목표	150만	150만	150만	150만	150만	수산종자량	수산자원 조성 및 종 묘매입방류 사업 현황
			실적	157만	150만					
쾌적한 해양환경조성(톤)	일반	20	목표	1,500	1,500	1,500	1,500	1,500	해양쓰레기 수거 량	해양쓰레기 처리량
			실적	2,030	2,300					
어업재해예방(어가)	일반	20	목표	217	230	230	230	230	백신공급어가수	백신공급어 가수
			실적	269	241					

< 성과지표별 목표치 설정 근거 >

- 양식어장 면적
 - 매년 어장이용개발을 통해 신규개발 또는 기간만료 재개발 추진
- 수산자원 조성
 - 수산자원조성 사업량 및 종자매입방류 사업량
- 쾌적한 해양환경조성
 - 해양쓰레기 수거사업 연인원
- 어업재해예방
 - 최근5년간 공급 평균어가수의 110%

정책사업목표별 성과지표 현황

부서별	정책사업목표명	성과지표명(단위)	21년 목표치	지표종류		예산액 (천원)
				정량/ 정성	성격	
총 계						11,110,603
어업생산과	양식어업 경쟁력 강화	양식어장 면적(ha)	500	정량	산출	11,110,603
		수산자원 조성(미)	150만	정량	투입	
		쾌적한 해양환경조성(톤)	1,500	정량	투입	
		어업재해예방(어가)	230	정량	산출	

단위사업

효율적 어장관리

□ 목적 및 주요내용

○ 목적

- 양식어업 경쟁력 강화

○ 주요내용

- 어업허가증 발급
- 어장이용개발계획 수립 등

□ 관련 예산사업 내역

(단위:개, 천원)

사업명	회계구분	'19결산	'20예산	'21예산	비고 (세부사업수)
효율적 어장관리	일반회계	17,764	31,000	28,000	1
어장개발 관리		17,764	31,000	28,000	

□ 관련 예산사업 개요

사업명	어장개발 관리
사업내용	<ul style="list-style-type: none"> ○ 각종 수산시책 추진 직원 여비 ○ 어장이용개발계획수립 : 어업권실태조사 ○ 구획어업 허가 : 낭장망실태조사 등
사업기간	2021년01월01일 ~ 2025년 12월31일
지원형태	직접수행
지원조건	○ 시비 100%
시행주체	여수시장

단위사업

친환경양식 지원 및 자원 조성

□ 목적 및 주요내용

○ 목적

- 수면의 효율적인 개발을 통한 수산물 생산량 증대
 - 수산자원을 자율적으로 관리하여 지속가능한 어업생산체계 구축
 - 친환경 양식어업 육성으로 수산업의 대외경쟁력 확보
 - 수산자원 조성으로 풍요로운 어족자원 유지

○ 주요내용

- 친환경양식 지원 및 수산자원 조성
 - 친환경 배합사료 지원, 친환경어구 공급, 친환경에너지보급
 - 수산종자 방류, 바다숲 조성 및 자율관리공동체 지원 등

□ 관련 예산사업 내역

(단위:개, 천원)

사업명	회계구분	'19결산	'20예산	'21예산	비고 (세부사업수)
친환경양식 지원 및 자원 조성	일반회계	2,596,465	3,157,825	3,536,825	15
친환경부표 보급		309,154	714,000	714,000	
친환경 에너지 보급(해수열 히트펌프)		688,000	560,000	560,000	
양식어장 자동화시설장비 지원(전환사업)		47,600	60,000	80,000	
수산종자관리(수산종자매입 방류사업)(전환사업)		303,514	305,600	267,000	
마을앞 바다 자원조성사업		301,997	303,700	309,300	
수산종자관리(해삼씨뿌림)(전환사업)		150,000	306,250	306,250	
인공어초사업(해삼서식기반조성)(전환사업)		205,000	205,000	205,000	
꼬막종자 대량생산기반구축		56,000	56,000	56,000	
종자 복원 시범사업		30,000	30,000	30,000	
유망양식품종 종자공급		18,125	72,500	50,000	
갯녹음예방 바다숲 조성		100,000	100,000	100,000	
바다목장 유지관리		15,875	35,875	35,875	
자율관리어업 육성		162,400	180,900	595,400	
자율관리어업공동체 도우미 지원		172,800	180,000	180,000	
양식산업 청년창업육성		36,000	48,000	48,000	

□ 관련 예산사업 개요

사업명	친환경 수산물 직불제
사업내용	○ 배합사료 구입금액 최대 40%지원
사업기간	2021년01월01일 ~ 2025년 12월31일
지원형태	민간보조
지원조건	○ 국비 20%, 시비 20%, 자담 60%
시행주체	여수시장

사업명	친환경 부표 보급
사업내용	○ 친환경 부표 구입비 최대 70% 지원
사업기간	2021년01월01일 ~ 2025년 12월31일
지원형태	민간보조
지원조건	○ 국비 35%, 도비 7%, 시비 28%, 자담 30%
시행주체	여수시장

사업명	친환경 에너지 보급(해수열 히트펌프)
사업내용	○ 가온 또는 냉각을 필요로 하는 어류 등을 양식하는 양식장의 에너지 절감시설(히트펌프) 설치 지원
사업기간	2021년01월01일 ~ 2025년 12월31일
지원형태	기타
지원조건	○ 에너지절감시설의 설치를 위한 시설 토지를 확보할 수 있어야 함(미확보 시 5년 이상 해당 토지 임대계약서 또는 토지사용승낙서를 첨부하여 신청 가능) ○ 해수, 담수 직(간)접이용 양식시설로서 수조 전체 환수량 100m ³ /일 이상 또는 수면적 300m ² 이상인 시설
시행주체	여수시장

사업명	어장구역 표지시설 설치지원(전환사업)
사업내용	어장구역 표지시설 구입 및 설치비 등 지원
사업기간	2021년01월01일 ~ 2025년 12월31일
지원형태	민간보조
지원조건	수산업법에 따른 면허나 같은 법에 따른 구획어업 및 수산종자산업육성법에 따른 수산종자생산업 허가(허가)를 받아 어업을 경영 중 인자
시행주체	여수시장

사업명	양식어장 자동화시설장비 지원(전환사업)
사업내용	○ 해상가두리 양식에 필요한 자동화시설 장비 지원
사업기간	2021년01월01일 ~ 2025년 12월31일
지원형태	
지원조건	○ 국비 50%, 시비 30%, 자부담 20%
시행주체	여수시장

사업명	수산종자관리(수산종자 매입 방류사업)(전환사업)
사업내용	○ 관내 인공어초설치해역에 고부가가치 어종치어 방류
사업기간	2021년01월01일 ~ 2025년 12월31일
지원형태	직접수행
지원조건	○ 도비 90%, 시비 10%
시행주체	여수시장

사업명	마을앞 바다 자원조성사업
사업내용	○ 대상지로 선정된 어촌계 마을어업권 내 희망 종자 방류
사업기간	2021년01월01일 ~ 2025년 12월31일
지원형태	직접수행
지원조건	○ 시비 80% 자부담 20%
시행주체	여수시장

사업명	수산종자관리(해삼씨뿌림)(전환사업)
사업내용	○ 어촌계 마을어업권 해삼 적지에 해삼종자 방류
사업기간	2021년01월01일 ~ 2025년 12월31일
지원형태	직접수행
지원조건	○ 군특 80%, 시비 10%, 자부담 10%
시행주체	여수시장

사업명	인공어초사업(해삼서식기반조성)(전환사업)
사업내용	○ 해삼씨뿌림 적지로 조사된 해역에 자연석(피복석) 투석
사업기간	2021년01월01일 ~ 2025년 12월31일
지원형태	직접수행
지원조건	○ 도비 80%, 시비 20%
시행주체	여수시장

사업명	꼬막종자 대량생산기반구축
사업내용	○ 꼬막 인공종자 중간육성장 조성 지원
사업기간	2021년01월01일 ~ 2025년 12월31일
지원형태	
지원조건	○ 갯벌어장*을 확보한 희망어업인 또는 생산자단체
시행주체	

사업명	종자 복원 시범사업
사업내용	○ 적지조사를 통한 시범사업지역 선정 후 고갈 품종인 개조개 종자 살포
사업기간	2021년01월01일 ~ 2025년 12월31일
지원형태	직접수행
지원조건	○ 시비 100%
시행주체	여수시장

사업명	유망양식품종 종자공급
사업내용	○ 미래유망 양식품종(6종) 인공종자 구입비 지원
사업기간	2021년01월01일 ~ 2025년 12월31일
지원형태	
지원조건	○ 수협(어촌계), 영어조합법인, 생산자단체, 어업인, 양식 희망자 등으로 자부담 능력이 있는자 ○ 양식어업 면허·허가를 필(어업면허 행사계약자 포함) 하거나 면허·허가예정인 어업인, 생산자 단체
시행주체	여수시장

사업명	갯녹음예방 바다숲 조성
사업내용	소형암반을 이용한 해조류 이식
사업기간	2021년01월01일 ~ 2025년 12월31일
지원형태	
지원조건	해조이식 등 연안 바다숲 조성을 희망하는 어촌계
시행주체	

사업명	바다목장 유지관리
사업내용	○ 어류 및 패류를 바다목장 지구내 방류
사업기간	2021년01월01일 ~ 2025년 12월 31일
지원형태	직접수행
지원조건	○ 시비 100%
시행주체	여수시장

사업명	자율관리어업 육성
사업내용	○ 어장환경개선 및 자원조성 등 사업비 일부 지원
사업기간	2021년01월01일 ~ 2025년 12월 31일
지원형태	민간보조
지원조건	○ 국비 50%, 시비 40%, 자담 10% ○ 각 광역시·도 지역협의회를 통해 사업비 지원 대상으로 선정된 공동체
시행주체	여수시장

사업명	자율관리어업공동체 도우미 지원
사업내용	자율관리어업공동체 도우미 채용비용 일부 지원
사업기간	2021년01월01일 ~ 2025년 12월 31일
지원형태	민간보조
지원조건	○ 도비 27%, 시비 63%, 자담 10% ○ 관내 모든 자율관리어업공동체로 자립의지가 높은 공동체 우선지원
시행주체	여수시장

사업명	양식산업 청년창업육성
사업내용	39세 이하 수산계 고등, 대학교 어업분야 졸업 및 예정자 채용지원금 지원(매월 보수액 50%, 최대 100만원)
사업기간	2021년01월01일 ~ 2025년 12월 31일
지원형태	민간보조
지원조건	도비 25%, 시비 25%, 자담 50% 만 39세이하 도내 수산계 고등학교, 대학교 어업분야 전공 졸업자 및 졸업예정자를 고용하는 양식업체
시행주체	여수시장

단위사업

해양환경 보전

□ 목적 및 주요내용

○ 목적

- 불법어업 근절 및 어업질서 확립
 - 적조로 인한 수산증양식피해 최소화
 - 연안어장의 생산성 향상 및 쾌적한 해양환경 조성

○ 주요내용

- 불법어업 지도단속 및 관공선 운영
 - 적조방제, 양식어장 정화, 패류패각 처리 지원
 - 해양쓰레기 수거·처리, 조업중 인양폐기물 수매 등

□ 관련 예산사업 내역

(단위:개, 천원)

사업명	회계구분	'19결산	'20예산	'21예산	비고 (세부사업수)
해양환경 보전	일반회계	3,371,793	5,375,954	5,544,341	12
양식어장 관리(전환사업)		309,949	1,500,000	1,000,000	
유해생물구제사업(적조방제)		757,800	530,000	530,000	
패각 친환경처리 지원		108,800	260,000	340,000	
불가사리 구제		27,266	41,667	33,333	
해양쓰레기 선상집하장 설치(전환사업)		79,994	160,000	160,000	
해양쓰레기 정화사업 지원		1,193,024	1,600,000	1,600,000	
하천하구 쓰레기 정화사업		451,896	514,286	800,000	
바다환경지킴이 지원사업		0	0	212,608	
조업 중 인양쓰레기 수매(전환사업)		300,000	600,000	700,000	
해양환경 보전 관리		138,519	154,301	152,700	
수산자원 보호구역 관리		4,545	5,700	5,700	
적조방제장비 보관창고 운영		0	10,000	10,000	

□ 관련 예산사업 개요

사업명	양식어장 관리(전환사업)
사업내용	○ 사업지구 오폐물 조사 및 실시설계 ○ 감리 및 시공업체 계약 체결 등
사업기간	2021년01월01일 ~ 2025년 12월 31일
지원형태	직접수행
지원조건	균특 시비
시행주체	여수시장

사업명	유해생물구제사업(적조방제)
사업내용	○ 적조방제상황실 운영 ○ 적조방제 장비임차 및 화물운송, 수류방제 선박임차비 ○ 황토적치장 황토덮개(천막) 보수
사업기간	2021년01월01일 ~ 2025년 12월 31일
지원형태	직접수행
지원조건	○ 국비 100%
시행주체	여수시청

사업명	패각 친환경처리 지원
사업내용	○ 패각 처리 운반비 지원
사업기간	2021년01월01일 ~ 2025년 12월 31일
지원형태	민간보조
지원조건	○ 국비 20%, 시비 60%, 자담 20%
시행주체	여수시장

사업명	패각 분쇄기 설치 사업
사업내용	
사업기간	2021년01월01일 ~ 2024년 12월 31일
지원형태	
지원조건	
시행주체	여수시

사업명	불가사리 구제
사업내용	○ 패류양식장 등의 불가사리 구제
사업기간	2021년01월01일 ~ 2025년 12월 31일
지원형태	민간보조
지원조건	○ 사업자 : 어촌계등, 550원/kg
시행주체	여수시장

사업명	해양쓰레기 선상집하장 설치(전환사업)
사업내용	○ 해양쓰레기 선상집하장 설치
사업기간	2021년01월01일 ~ 2025년 12월 31일
지원형태	직접수행
지원조건	○ 군특 50%, 시비 50%
시행주체	여수시장

사업명	해양쓰레기 정화사업 지원
사업내용	관내 해안가에 밀려오는 해양쓰레기 수거처리 사업예산(인건비, 천원) - (20년) 800,000 시, 800,000 군, 1,600,000 계 - (19년) 600,000 시, 600,000 군, 1,200,000 계
사업기간	2021년01월01일 ~ 2025년 12월 31일
지원형태	직접수행
지원조건	군특 50%, 시비 50%
시행주체	여수시장

사업명	하천하구 쓰레기 정화사업
사업내용	태풍 및 집중호우 등으로 인하여 섬진강하구에서 떠밀려 연안해역에 적치된 초목류 등 해안쓰레기 수거·처리 및 쾌적한 환경조성 사업예산(인건비, 천원) - (20년) 240,000 시, 560,000 국, 800,000 계 - (19년) 60,146 시, 140,340 국, 200,486 계
사업기간	2021년01월01일 ~ 2025년 12월 31일
지원형태	직접수행
지원조건	국비 70%, 시비 30%
시행주체	여수시장

사업명	바다환경지킴이 지원사업
사업내용	주요 해안가 지정하여 책임구간 내 해양쓰레기 신속 수거 및 오염행위 감시
사업기간	2021년01월01일 ~ 2025년 12월31일
지원형태	직접수행
지원조건	국비 50%, 시비 50%
시행주체	

사업명	조업 중 인양쓰레기 수매(전환사업)
사업내용	<ul style="list-style-type: none"> ○ 조업중 인양된 해양쓰레기 수매(여수수협 위탁처리) - 어선 귀항시 조업 중 인양한 해양쓰레기 수협에 인계 - 어선 입·출항 신고 등을 확인 후 수매대금 지급
사업기간	2021년01월01일 ~ 2025년 12월31일
지원형태	직접수행
지원조건	<ul style="list-style-type: none"> ○ 수매대상어선 : 연안·근해 어업허가를 받은 어선 ○ 수매대상 : 조업중 인양된 폐어구, 페로프, 페비닐 등(부패되지 않은 것)
시행주체	여수시장

사업명	해양환경 보전 관리
사업내용	해양환경보전시설물(감용기) 운영 해안쓰레기 수거 차량 운영 등
사업기간	2021년01월01일 ~ 2025년 12월31일
지원형태	직접수행
지원조건	시비 100%
시행주체	여수시장

사업명	수산자원 보호구역 관리
사업내용	○ 실태조사 및 안내표지판 정비
사업기간	2021년01월01일 ~ 2025년 12월31일
지원형태	직접수행
지원조건	○ 시비 100%
시행주체	여수시장

사업명	적조방제장비 보관창고 운영
사업내용	적조방제장비 보관창고 운영
사업기간	2021년01월01일 ~ 2025년 12월 31일
지원형태	
지원조건	
시행주체	여수시장

단위사업

어업재해 예방

□ 목적 및 주요내용

○ 목적

재해로 인한 경영불안 해소 및 재해대비 지원을 통한 피해예방 및 최소화

○ 주요내용

- 해상가두리 시설 현대화 지원사업
- 양식수산물 재해보험료 지원사업
- 수산동식물 예방백신공급
- 양식유기물폐사체처리시설치지원

□ 관련 예산사업 내역

(단위:개, 천원)

사업명	회계구분	'19결산	'20예산	'21예산	비고 (세부사업수)
어업재해 예방	일반회계	2,624,427	1,910,188	2,001,437	6
수산동물예방백신 공급		474,000	403,782	403,782	
적조피해예방지원(가두리 현대화)(전환사업)		320,024	396,900	398,160	
양식수산물 재해보험료 지원		628,217	193,500	193,500	
자연재해 피해조사 및 연안유류오염 대비		640	28,206	28,206	
고수온 대응 지원사업		66,400	158,800	188,800	
관공선 운영		1,135,146	729,000	788,989	

□ 관련 예산사업 개요

사업명	수산동물예방백신 공급
사업내용	○ 수산생물의 질병을 미리 예방하고 면역력 증강을 위한 백신 및 면역증강제 지원
사업기간	2021년01월01일 ~ 2025년12월31일
지원형태	민간보조
지원조건	○ 국비 30%, 시비 30%, 자담 40%
시행주체	여수시장

사업명	적조피해예방지원(가두리 현대화)(전환사업)
사업내용	○ 내파성(PE)재질 가두리 제작비 일부 지원
사업기간	2021년01월01일 ~ 2025년 12월 31일
지원형태	민간보조
지원조건	○ 도비 35%, 시비 35%, 자부담 30% ○ 친환경부표 400L이상, 파이프두께 140mm이상(ks인증)
시행주체	여수시장

사업명	양식수산물 재해보험료 지원
사업내용	○ 납부보험료 중 자담분 50%에 대하여 지방비 최대 60% 지원
사업기간	2021년01월01일 ~ 2025년 12월 31일
지원형태	민간보조
지원조건	○ 도비 33% 시비 67%
시행주체	여수시장

사업명	양식 유기폐기물(폐사체) 처리
사업내용	
사업기간	2021년01월01일 ~ 2025년 12월 31일
지원형태	
지원조건	
시행주체	

사업명	자연재해 피해조사 및 연안유류오염 대비
사업내용	○ 신속한 피해원인규명을 위한 무균채수병외 3종 소모품 구입
사업기간	2021년01월01일 ~ 2025년 12월 31일
지원형태	직접수행
지원조건	○ 시비 100%
시행주체	여수시

사업명	고수온 대응 지원사업
사업내용	○ 사업대상 : 해상가두리 ※ 2019년부터 지원 시작 ○ 사업비 : 236,000천원(국비80% 188,800, 자담20% 47,200) ○ 사업내용 : 산소공급기 24, 그늘막 73, 액화산소 총선 1식 지원
사업기간	2021년01월01일 ~ 2025년 12월 31일
지원형태	
지원조건	국비80% 자담20%
시행주체	

사업명	관공선 운영
사업내용	○ 해양쓰레기 수거운송, 적조방제 ○ 관공선 유지 보수로 대민 봉사지원 , 각종 민원해결 등 상시출동태세 확립
사업기간	2021년01월01일 ~ 2025년 12월 31일
지원형태	직접수행
지원조건	○ 시비(100%)
시행주체	여수시장

해 양 항 만 레 저 과

□ 성과계획 총괄표

가. 총괄

(단위:개, 천원)

부서명	성과계획				예산액		
	전략목표수	정책사업목표		단위사업수	예산액	전년도예산액	비교증감
		개수	지표수				
계	1	4	8	7	5,314,263	8,501,522	-3,187,259
해양항만레저과	1	4	8	7	5,314,263	8,501,522	-3,187,259

나. 성과계획 및 자원비중

전략목표명 (부서명)	정책사업목표명	성과지표명	예산액 (천원)	비중(%)
동북아 중심 해양 항만과 해양관광 휴양도시 발전토대 마련 (해양항만레저과)	○ 항만활성화를 통한 해양관광 휴양도시 기틀 마련	쾌적한 해양공원 이용환경 조성	5,237,828	100.00
		아름다운 여수만 클럽 활성화		
	○ 해양레저 기반시설 확충 및 체계적인 관리로 해양레저 수요 충족과 해양레저 산업의 경쟁력 선점 ○ 어촌의 소득증진 및 경쟁력 제고를 위한 기반조성 지원	웅천 마리나항만 개발사업 추진		
		해수욕장 이용 활성화		
	○ 연안정비를 통한 해안의 침식 방지 및 재해예방으로 지역 주민의 삶의 질 향상	소호2지구 연안정비사업 추진		
		구미지구 연안정비사업 추진		
	○ 해양레저스포츠 저변 확대	해양레저스포츠 체험 활성화		

전략목표명 (부서명)	정책사업목표명	성과지표명	예산액 (천원)	비중 (%)
동북아 중심 해양 항 만과 해양관광 휴양 도시 발전토대 마련 (해양항만레저과)	○ 해양레저스포츠 저변 확대	해양레저스포츠 대회 개최	5,237,828	100.00

전략목표	동북아 중심 해양 항만과 해양관광 휴양도시 발전토대 마련
[소관부서]	해양항만레저과

1. 기본방향

동북아 중심 해양 항만과 해양관광 휴양도시 발전토대 마련

< 정책사업목표 현황 >

(단위:개, 천원)

정책사업목표	성과 지표수	단위 사업수	예산액
○ 항만활성화를 통한 해양관광 휴양도시 기틀 마련	2	1	1,095,858
○ 해양레저 기반시설 확충 및 체계적인 관 리로 해양레저 수요 충족과 해양레저 산업 의 경쟁력 선점 ○ 어촌의 소득증진 및 경쟁력 제고를 위한 기반조성 지원	2	4	2,168,362
○ 연안정비를 통한 해안의 침식 방지 및 재해예방으로 지역주민의 삶의 질 향상	2	1	1,057,338
○ 해양레저스포츠 저변 확대	2	1	916,270

2. 조직 및 인력현황

(단위 : 명)

부서명	정원				현원	계단위 직제명
	계	4급 이상	5급	6급 이하		
계	15	0	1	14	16	
해양항만레저 과	15	0	1	14	16	해양항만팀, 해양시설팀, 해양레포 츠팀, 연안관리팀

3. 예산현황

(단위 : 천원, %)

구 분	예 산 액		전년도예산액		비교증감	
		구성비		구성비		증감률
계	5,314,263	100.00 %	8,501,522	100.00 %	△3,187,259	△37.49%
정 책 사 업	5,237,828	98.56 %	8,422,825	99.07 %	△3,184,997	△37.81%
행 정 운 영 경 비	76,435	1.44 %	78,697	0.93 %	△2,262	△2.87%
인 력 운 영 비	45,496	0.86 %	42,680	0.50 %	2,816	6.60%
기 본 경 비	30,939	0.58 %	36,017	0.42 %	△5,078	△14.10%
재 무 활 동	0	0.00 %	0	0.00 %	0	0.00%

정책사업목표

○ 항만활성화를 통한 해양관광 휴양도시 기틀 마련

(1) 주요내용

- 여수 신북항 건설사업 등 국가 추진 항만건설사업 지원 및 항만유지관리
- 조선소 집적화 추진
- 해양공원 시설물관리 및 운영
- 아름다운 여수만 클럽 운영 및 세계에서 가장 아름다운 만 활동

(2) 성과지표 및 목표치 설정

< 성과지표별 목표치 설정 >

성과지표(단위)	지표 유형	가중 치	실적 및 목표치					측정 산식 또는 측정방법	자료수집 방법/출처	
			구분	'19	'20	'21	'22			'23
쾌적한 해양공원 이용환경 조성(건)	일반	80	목표	0	30	30	30	30	시설물 유지보수 실적	내부 자료
			실적	0	39					
아름다운 여수만 클럽 활성화(회)	일반	20	목표	5	5	5	5	5	행사 개최 횟수	내부 자료
			실적	5	3					

< 성과지표별 목표치 설정 근거 >

- 쾌적한 해양공원 이용환경 조성
 - 이전년도 평균 유지보수 건수
- 아름다운 여수만 클럽 활성화
 - 단체 운영계획

정책사업목표

- 해양레저 기반시설 확충 및 체계적인 관리로 해양레저 수요 충족과 해양레저 산업의 경쟁력 선점
- 어촌의 소득증진 및 경쟁력 제고를 위한 기반조성 지원

(1) 주요내용

- 웅천 마리나항만 개발사업
- 해양레저시설 운영 및 관리
- 해수욕장 개장운영 및 편의시설 정비
- 어촌체험마을 운영 지원

(2) 성과지표 및 목표치 설정

< 성과지표별 목표치 설정 >

성과지표(단위)	지표 유형	가중 치	실적 및 목표치					측정 산식 또는 측정방법	자료수집 방법/출처	
			구분	'19	'20	'21	'22			'23
웅천 마리나항만 개발사업 추진 (%)	핵심	80	목표	20	25	45	60	80	(실제사업추진 / 전체공정)*100	내부 자료
			실적	20	25					
해수욕장 이용 활성화(명)	일반	20	목표	190,000	200,000	200,000	200,000	200,000	이용객 수	내부 자료
			실적	198,479	123,112					

< 성과지표별 목표치 설정 근거 >

- 웅천 마리나항만 개발사업 추진
 - 사업 실시계획
- 해수욕장 이용 활성화
 - 이전년도 이용객 추이

정책사업목표

○ 해양레저스포츠 저변 확대

(1) 주요내용

- 해양레저스포츠 체험 프로그램 운영
- 각종 해양레저스포츠 대회 개최
- 해양레저분야 전문인력 양성

(2) 성과지표 및 목표치 설정

< 성과지표별 목표치 설정 >

성과지표(단위)	지표 유형	가중 치	실적 및 목표치					측정 산식 또는 측정방법	자료수집 방법/출처	
			구분	'19	'20	'21	'22			'23
해양레저스포츠 체험 활 성화(명)	핵심	50	목표	22,000	6,000	22,000	22,000	22,000	체험 프로그램 참여자 수	내부 자료
			실적	24,000	8,500					
해양레저스포츠 대회 개 최(회)	핵심	50	목표	3	1	4	4	4	대회 개최 횟수	내부 자료
			실적	3	1					

< 성과지표별 목표치 설정 근거 >

- 해양레저스포츠 체험 활성화
 - _ 이전년도 참여자 추이
- 해양레저스포츠 대회 개최
 - _ 내부 계획

정책사업목표

○ 연안정비를 통한 해안의 침식 방지 및 재해예방으로 지역 주민의 삶의 질 향상

(1) 주요내용

- 제3차 연안정비 기본계획에 따른 연안정비사업 추진(소호2지구, 구미지구 등)
- 돌산읍 모장마을 등 소규모 연안정비

(2) 성과지표 및 목표치 설정

< 성과지표별 목표치 설정 >

성과지표(단위)	지표 유형	가중 치	실적 및 목표치					측정 산식 또는 측정방법	자료수집 방법/출처	
			구분	'19	'20	'21	'22			'23
소호2지구 연안정비사업 추진 (%)	일반	50	목표	0	100	100	100	100	(실제공사추진 / 계획공정)*100	내부 자료
			실적	0	100					
구미지구 연안정비사업 추진 (%)	일반	50	목표	0	0	100	100	0	(실제공사추진 / 계획공정)*100	내부 자료
			실적	0	0					

< 성과지표별 목표치 설정 근거 >

- 소호2지구 연안정비사업 추진
 - 사업 실시계획
- 구미지구 연안정비사업 추진
 - 사업 실시계획

정책사업목표별 성과지표 현황

부서별	정책사업목표명	성과지표명(단위)	21년 목표치	지표종류		예산액 (천원)
				정량/ 정성	성격	
총 계						5,237,828
해양항만레저과	○ 항만활성화를 통한 해양관광 휴양도시 기틀 마련	쾌적한 해양공원 이용환 경 조성(건)	30	정량	결과	1,095,858
		아름다운 여수만 클럽 활성화(회)	5	정량	결과	
	○ 해양레저 기반시설 확충 및 체계적인 관리 로 해양레저 수요 충족 과 해양레저 산업의 경 쟁력 선점 ○ 어촌의 소득증진 및 경쟁력 제고를 위한 기 반조성 지원	웅천 마리나항만 개발사 업 추진(%)	45	정량	과정	2,168,362
		해수욕장 이용 활성화(명)	200,000	정량	결과	
	○ 연안정비를 통한 해 안의 침식 방지 및 재해 예방으로 지역주민의 삶 의 질 향상	소호2지구 연안정비사업 추진(%)	100	정량	과정	1,057,338
		구미지구 연안정비사업 추진(%)	100	정량	과정	
	○ 해양레저스포츠 저변 확대	해양레저스포츠 체험 활 성화(명)	22,000	정량	결과	916,270
		해양레저스포츠 대회 개 최(회)	4	정량	결과	

단위사업

항만친수시설 조성 및 기능활성화

□ 목적 및 주요내용

○ 목적

- 항만활성화를 통한 해양관광 휴양도시 기틀 마련

○ 주요내용

- 여수 신북항 건설사업 등 국가 추진 항만건설사업 지원 및 항만유지관리
- 조선소 집적화 추진
- 해양공원 시설물관리 및 운영
- 아름다운 여수만 클럽 운영 및 세계에서 가장 아름다운 만 활동

□ 관련 예산사업 내역

(단위:개, 천원)

사업명	회계구분	'19결산	'20예산	'21예산	비고 (세부사업수)
항만친수시설 조성 및 기능 활성화	일반회계	577,273	976,601	1,095,858	3
세계에서 가장 아름다운 만		16,803	32,040	15,890	
항만유지관리		145,753	50,815	197,885	
해양공원 시설물관리 및 운영		414,717	893,746	882,083	

□ 관련 예산사업 개요

사업명	세계에서 가장 아름다운 만
사업내용	<ul style="list-style-type: none"> ○ 세계에서 가장 아름다운 만 연차총회 참가 ○ 아름다운 여수만 클럽 운영 ○ 여수만의 국내외 홍보활동
사업기간	2021년01월01일 ~ 2025년12월31일
지원형태	직접수행
지원조건	
시행주체	

사업명	항만유지관리
사업내용	<ul style="list-style-type: none"> ○ 여수시 조선소 집적화 추진, 여수·광양항 유관기관 합동마케팅 등 ○ 국가 직접시행 항만건설사업 지원 <ul style="list-style-type: none"> - 광양항 제3투기장 항만재개발사업, 광양(여천)항 낙포부두 리뉴얼사업, 광양(여천)항 제2 석유화학부두 건설사업, 여수 신북항 건설공사, 거문도항 정비공사 등
사업기간	2021년01월01일 ~ 2025년12월31일
지원형태	직접수행
지원조건	
시행주체	여수시

사업명	해양공원 시설물관리 및 운영
사업내용	○ 해양공원 시설물 유지관리, 공원 일원 불법행위 단속 용역 등
사업기간	2021년01월01일 ~ 2025년12월31일
지원형태	직접수행
지원조건	
시행주체	

단위사업

거점형 마리나 조성

□ 목적 및 주요내용

○ 목적

- 해양레저 기반시설 확충 및 체계적인 관리로 해양레저 수요 충족과 해양레저 산업의 경쟁력 선점

○ 주요내용

- 웅천 마리나항만 개발사업

□ 관련 예산사업 내역

(단위:개, 천원)

사업명	회계구분	'19결산	'20예산	'21예산	비고 (세부사업수)
거점형 마리나 조성	일반회계	1,884,958	12,120	173,355	1
웅천 마리나 개발		1,884,958	12,120	173,355	

□ 관련 예산사업 개요

사업명	웅천 마리나 개발
사업내용	○ 클럽하우스, 문화복합 및 상업시설, 수리시설 등
사업기간	2015년01월01일 ~ 2024년12월31일
지원형태	직접수행
지원조건	○ 국비 300억원 정액 지원
시행주체	여수시

단위사업

해양레저 산업의 핵심거점 육성

□ 목적 및 주요내용

○ 목적

- 해양레저 기반시설 확충 및 체계적인 관리로 해양레저 수요 충족과 해양레저 산업의 경쟁력 선점

○ 주요내용

- 이순신 마리나 운영 및 관리
- 해수욕장 개장운영 및 편의시설 정비

□ 관련 예산사업 내역

(단위:개, 천원)

사업명	회계구분	'19결산	'20예산	'21예산	비고 (세부사업수)
해양레저 산업의 핵심거점 육성	일반회계	1,200,269	2,124,031	1,765,083	2
이순신 마리나 관리운영		83,956	351,920	21,520	
해변 편의시설 정비		1,116,313	1,772,111	1,743,563	

□ 관련 예산사업 개요

사업명	이순신 마리나 관리운영
사업내용	○ 이순신 마리나 위탁운영 관리 및 시설물 유지보수
사업기간	2021년01월01일 ~ 2025년 12월31일
지원형태	직접수행
지원조건	
시행주체	여수시

사업명	해변 편의시설 정비
사업내용	○ 해수욕장 개장 운영(9개소) ○ 환경미화, 안전관리 등 기간제근로자 운영 ○ 모래정비, 안전시설 설치, 각종 편의시설 정비 등
사업기간	2021년01월01일 ~ 2025년 12월31일
지원형태	직접수행
지원조건	○ 편의시설 정비 : 도비 30%, 시비 70% ○ 안전장비 구입 및 시설조성 지원 : 도비 50%, 시비 50%
시행주체	

단위사업

해양레저스포츠 시설운영 활성화

□ 목적 및 주요내용

○ 목적

- 해양레저 기반시설 확충 및 체계적인 관리로 해양레저 수요 충족과 해양레저 산업의 경쟁력 선점

○ 주요내용

- 낚시레저시설 운영 및 관리
- 소호요트마리나 운영 및 관리

□ 관련 예산사업 내역

(단위:개, 천원)

사업명	회계구분	'19결산	'20예산	'21예산	비고 (세부사업수)
해양레저스포츠 시설운영 활성화	일반회계	85,100	434,064	158,164	2
해양낚시 레저시설 운영 및 관리		26,842	222,640	80,760	
소호요트마리나 운영 및 관리		58,258	211,424	77,404	

□ 관련 예산사업 개요

사업명	해양낚시 레저시설 운영 및 관리
사업내용	○ 해양낚시레저시설 위탁운영 관리 및 시설물 유지보수
사업기간	2021년01월01일 ~ 2025년12월31일
지원형태	직접수행
지원조건	
시행주체	

사업명	소호요트마리나 운영 및 관리
사업내용	○ 소호요트마리나 시설물 유지관리
사업기간	2021년01월01일 ~ 2025년12월31일
지원형태	직접수행
지원조건	
시행주체	

단위사업

어촌활성화

□ 목적 및 주요내용

○ 목적

- 어촌의 소득증진 및 경쟁력 제고를 위한 기반조성 지원

○ 주요내용

- 어촌체험마을 운영 지원

□ 관련 예산사업 내역

(단위:개, 천원)

사업명	회계구분	'19결산	'20예산	'21예산	비고 (세부사업수)
어촌활성화	일반회계	61,250	88,800	71,760	2
어촌체험마을 사무장 채용 지원사업		61,250	64,800	45,600	
어촌체험마을 체험장 수리비 지원사업		0	24,000	26,160	

□ 관련 예산사업 개요

사업명	어촌체험마을 사무장 채용 지원사업
사업내용	○ 어촌체험휴양마을 사무장 인건비 지원
사업기간	2021년01월01일 ~ 2025년12월31일
지원형태	민간보조
지원조건	○ 국비 50%, 도비 15%, 시비 35%
시행주체	

사업명	어촌체험마을 체험장 수리비 지원사업
사업내용	○ 어촌체험휴양마을 노후 시설물 수리비 지원
사업기간	2021년01월01일 ~ 2025년12월31일
지원형태	민간보조
지원조건	
시행주체	

단위사업

친수 연안조성

□ 목적 및 주요내용

○ 목적

- 연안정비를 통한 해안의 침식 방지 및 재해예방으로 지역주민의 삶의 질 향상

○ 주요내용

- 제3차 연안정비 기본계획에 따른 연안정비사업 추진(소호2지구, 구미지구 등)
- 돌산읍 모장마을 등 소규모 연안정비

□ 관련 예산사업 내역

(단위:개, 천원)

사업명	회계구분	'19결산	'20예산	'21예산	비고 (세부사업수)
친수 연안조성	일반회계	257,502	346,160	1,057,338	3
연안정비사업(자체)		257,502	330,000	620,178	
공유수면 관리		0	16,160	36,160	
구미지구 연안정비사업		0	0	401,000	

□ 관련 예산사업 개요

사업명	연안정비사업(자체)
사업내용	<ul style="list-style-type: none"> 연안 및 호안정비사업 추진 소호동동다리 등 기조성된 연안 시설물의 유지관리
사업기간	2021년01월01일 ~ 2025년 12월31일
지원형태	직접수행
지원조건	
시행주체	여수시

사업명	공유수면 관리
사업내용	<ul style="list-style-type: none"> 공유수면 점·사용 허가 및 불법행위 단속 공유수면 내 방치 폐기물 처리
사업기간	2021년01월01일 ~ 2025년 12월31일
지원형태	직접수행
지원조건	
시행주체	

사업명	소호2지구 연안정비사업
사업내용	○ 소호요트마리나~송소 구간 해안산책로 설치
사업기간	2020년01월01일 ~ 2024년 12월31일
지원형태	직접수행
지원조건	○ 국비 50%, 시비 50%(천수공간조성사업)
시행주체	여수시

사업명	구미지구 연안정비사업
사업내용	○ 태풍이나 만조 시 주택과 농경지 해수 침수 지역으로 월파방지시설 설치
사업기간	2021년01월01일 ~ 2022년 12월31일
지원형태	직접수행
지원조건	○ 국비 50%, 시비 50%(연안보전사업)
시행주체	여수시

사업명	당두지구 연안정비사업
사업내용	○ 월파 및 침수 방지시설 설치
사업기간	2021년01월01일 ~ 2021년 12월31일
지원형태	직접수행
지원조건	○ 국비 50%, 시비 50%(연안보전사업)
시행주체	여수시

단위사업

해양·레저스포츠 활성화

□ 목적 및 주요내용

○ 목적

- 해양레저스포츠 저변 확대

○ 주요내용

- 해양레저스포츠 체험 프로그램 운영
- 각종 해양레저스포츠 대회 개최
- 해양레저분야 인력 양성

□ 관련 예산사업 내역

(단위:개, 천원)

사업명	회계구분	'19결산	'20예산	'21예산	비고 (세부사업수)
해양·레저스포츠 활성화	일반회계	488,955	746,889	886,270	8
해양 레저스포츠 육성		111,998	97,609	110,990	
해양레저스포츠 교육 운영		35,000	55,000	55,000	
해양레저스포츠교육 프로그램		168,957	169,280	261,280	
해양레저스포츠 체험교실		40,000	45,000	45,000	
해수욕장 안전요원 실무교육		0	0	4,000	
여수시장배 전국 요트대회		50,000	60,000	60,000	
여수 전국 해양레저스포츠 대회		83,000	120,000	150,000	
남해안컵 국제요트대회		0	200,000	200,000	

□ 관련 예산사업 개요

사업명	해양 레저스포츠 육성
사업내용	○ 해양레저스포츠 홍보 및 체험장 편의시설 운영
사업기간	2021년01월01일 ~ 2025년12월31일
지원형태	직접수행
지원조건	
시행주체	

사업명	해양레저스포츠 교육 운영
사업내용	<ul style="list-style-type: none"> ○ 여수 마린스쿨 운영 <ul style="list-style-type: none"> - '21. 3.~5./ 여수시민 250명 - 동력수상레저기구 조종면허 취득 150명(1급 50, 2급 100) - 수상인명구조요원 자격 취득 100명
사업기간	2021년01월01일 ~ 2025년12월31일
지원형태	기타
지원조건	
시행주체	

사업명	해양레저스포츠교육 프로그램
사업내용	○ 해양레저스포츠 체험프로그램 운영(3개 프로그램, 8개 종목)
사업기간	2021년01월01일 ~ 2025년12월31일
지원형태	민간보조
지원조건	○ 국비 50%, 시비 50%
시행주체	

사업명	해양레저스포츠 체험교실
사업내용	○ 청소년 대상 해양레저스포츠 체험 프로그램 운영(3개 종목)
사업기간	2021년01월01일 ~ 2025년12월31일
지원형태	민간보조
지원조건	
시행주체	

사업명	해수욕장 안전요원 실무교육
사업내용	<ul style="list-style-type: none"> ○ 해수욕장 안전요원 실무교육 <ul style="list-style-type: none"> - 소양, 구조, 응급처치, 민원응대, 해수욕장별 안전관리 등 교육
사업기간	2021년01월01일 ~ 2025년12월31일
지원형태	민간보조
지원조건	
시행주체	

사업명	여수시장배 전국 요트대회
사업내용	○ 2개 부문 요트 경기
사업기간	2021년01월01일 ~ 2025년 12월 31일
지원형태	민간보조
지원조건	
시행주체	

사업명	여수 전국 해양레저스포츠 대회
사업내용	○ 4개 종목 해양레저스포츠 경기 및 각종 부대행사
사업기간	2021년01월01일 ~ 2025년 12월 31일
지원형태	민간보조
지원조건	
시행주체	

사업명	남해안컵 국제요트대회
사업내용	○ 국제규모 요트대회, 부대행사 및 시민 참여 프로그램 진행
사업기간	2020년01월01일 ~ 2022년 12월 31일
지원형태	민간보조
지원조건	
시행주체	

심 자 원 개 발 과

□ 성과계획 총괄표

가. 총괄

(단위:개, 천원)

부서명	성과계획				예산액		
	전략목표수	정책사업목표		단위사업수	예산액	전년도예산액	비교증감
		개수	지표수				
계	1	3	4	4	24,505,158	44,016,452	-19,511,294
섬자원개발과	1	3	4	4	24,505,158	44,016,452	-19,511,294

나. 성과계획 및 재원비중

전략목표명 (부서명)	정책사업목표명	성과지표명	예산액 (천원)	비중(%)
시민중심의 섬자원 개발을 통한 주민 복 지증진과 삶의 질 향 상 (섬자원개발과)	섬자원 종합개발을 통한 해양관광 활성 화	4차 도서종합개발사 업 추진율(공정율)	24,462,691	100.00
	해상교통 여건 개선 등 도서민 정주환경 개선 및 '2026 여수 세계섬박람회' 개최 기반조성	여객선 운임지원 후 이용자 수		
		여항유지관리 사업추 진 공정률		
	관광 인프라 구축사 업을 통한 가고 싶은 섬 활성화	가고 싶은 섬 가꾸기 사업 추진율(공정율)		

전략목표	시민중심의 섬자원 개발을 통한 주민 복지증진과 삶의 질 향상
[소관부서]	섬자원개발과

1. 기본방향

<ul style="list-style-type: none"> ○ 도서민 정주환경 개선 ○ 섬자원 종합개발을 통한 해양관광 활성화 ○ 어항의 체계적 관리를 통한 어민 소득증진 ○ '2026 여수세계섬박람회' 개최 기반조성

< 정책사업목표 현황 >

(단위:개, 천원)

정책사업목표	성과 지표수	단위 사업수	예산액
섬자원 종합개발을 통한 해양관광 활성화	1	1	4,874,080
해상교통 여건 개선 등 도서민 정주환경 개선 및 '2026 여수세계섬박람회' 개최 기반 조성	2	2	18,788,611
관광 인프라 구축사업을 통한 가고 싶은 섬 활성화	1	1	800,000

2. 조직 및 인력현황

(단위 : 명)

부서명	정원				현원	계단위 직제명
	계	4급이상	5급	6급이하		
계	18	0	1	17	18	
섬자원개발과	18	0	1	17	18	섬주민지원팀, 도서개발팀, 어항시설팀, 섬박람회팀

3. 예산현황

(단위 : 천원, %)

구 분	예산액		전년도예산액		비교증감	
		구성비		구성비		증감률
계	24,505,158	100.00 %	44,016,452	100.00 %	△ 19,511,294	△ 44.33%
정책사업	24,462,691	99.83 %	43,969,123	99.89 %	△ 19,506,432	△ 44.36%
행정운영경비	42,467	0.17 %	47,329	0.11 %	△ 4,862	△ 10.27%
인력운영비	5,564	0.02 %	5,564	0.01 %	0	0.00%
기본경비	36,903	0.15 %	41,765	0.09 %	△ 4,862	△ 11.64%
재무활동	0	0.00 %	0	0.00 %	0	0.00%

정책사업목표	섬자원 종합개발을 통한 해양관광 활성화
--------	-----------------------

(1) 주요내용

○ 4차 도서종합개발사업 ○ 도서지역 소규모 시설 관리

(2) 성과지표 및 목표치 설정

< 성과지표별 목표치 설정 >

성과지표(단위)	지표 유형	가중 치	실적 및 목표치					측정 산식 또는 측정방법	자료수집 방법/출처	
			구분	'19	'20	'21	'22			'23
4차 도서종합개발사업 추진율(공정율)(%)	핵심	100	목표	40	60	80	100	0	(실제공사추진율 /계획공정율)*1	사업조서/ 재정프로그램
			실적	40	60					

< 성과지표별 목표치 설정 근거 >

○ 4차 도서종합개발사업 추진율(공정율) - 공정율

정책사업목표

해상교통 여건 개선 등 도서민 정주환경 개선 및 '2026 여수 세계섬박람회' 개최 기반조성

(1) 주요내용

- 도서민 및 여수시민 여객선 운임 지원
- 도서지역 도선 지원(운임, 운영비, 수리비)
- 생활필수품 해상운송비 및 도서 자가발전용 유류대 지원
- 어항시설 정비 및 유지관리
- 섬박람회 업무 추진 및 섬의 날 기념행사

(2) 성과지표 및 목표치 설정

< 성과지표별 목표치 설정 >

성과지표(단위)	지표 유형	가중 치	실적 및 목표치					측정 산식 또는 측정방법	자료수집 방법/출처	
			구분	'19	'20	'21	'22			'23
여객선 운임지원 후 이 용자 수(명)	핵심	50	목표	420,000	384,448	427,121	448,477	0	(여객선 운임지 원 개시후 이용 자수/3년간 같은 기간 이용자수) * 100	해운조합 전산자료
			실적	420,515	0					
어항유지관리 사업추진 공정률(%)	핵심	50	목표	100	100	100	100	0	(실제공사추진율 /계획공정률) * 1 00	사업조서/ 재정프로그램
			실적	100	0					

< 성과지표별 목표치 설정 근거 >

- 여객선 운임지원 후 이용자 수
 - 코로나19 영향 등으로 전년도 대비 10% 하향조정
- 어항유지관리 사업추진 공정률
 - 공정율

정책사업목표	관광 인프라 구축사업을 통한 가고 싶은 섬 활성화
--------	-----------------------------

(1) 주요내용

가고 싶은 섬(손죽도) 가꾸기 사업

(2) 성과지표 및 목표치 설정

< 성과지표별 목표치 설정 >

성과지표(단위)	지표 유형	가중 치	실적 및 목표치					측정 산식 또는 측정방법	자료수집 방법/출처	
			구분	'19	'20	'21	'22			'23
가고 싶은 섬 가꾸기 사업 추진율(공정율)(%)	핵심	100	목표	60	80	100	0	0	(실 제공사추진율/계획공정율)*1	사업조서 및 재정프 로그램
			실적	60	80					

< 성과지표별 목표치 설정 근거 >

<p>○ 가고 싶은 섬 가꾸기 사업 추진율(공정율)</p> <p> - 공정율</p>

정책사업목표별 성과지표 현황

부서별	정책사업목표명	성과지표명(단위)	21년 목표치	지표종류		예산액 (천원)
				정량/ 정성	성격	
총 계						24,462,691
섬 자원 개발 과	섬자원 종합개발을 통한 해양관광 활성화	4차 도서종합개발사업 추진율(공정율)(%)	80	정량	결과	4,874,080
	해상교통 여건 개선 등 도서민 정주환경 개선 및 '2026 여수세계섬박 람회' 개최 기반조성	여객선 운임지원 후 이 용자 수(명)	427,121	정량	산출	18,788,611
		어항유지관리 사업추진 공정률(%)	100	정량	결과	
	관광 인프라 구축사업을 통한 가고 싶은 섬 활 성화	가고 싶은 섬 가꾸기 사 업 추진율(공정율)(%)	100	정량	결과	800,000

단위사업

도서종합개발사업

□ 목적 및 주요내용

○ 목적

- 품격있는 섬 개발로 쾌적한 생활환경 구축 및 지역경제 활성화 도모
- 섬이 가진 보유자원을 활용한 특화된 사업으로 주민 자율적인 운영을 통한 소득증대 기여

○ 주요내용

- 4차 도서종합개발사업
- 도서지역 소규모 시설 정비 및 관리

□ 관련 예산사업 내역

(단위:개, 천원)

사업명	회계구분	'19결산	'20예산	'21예산	비고 (세부사업수)
도서종합개발사업	일반회계	1,894,516	5,029,080	4,874,080	2
특수상황지역개발(자체)		1,651	4,080	4,080	
도서지역 소규모 시설		1,892,865	5,025,000	4,870,000	

□ 관련 예산사업 개요

사업명	특수상황지역개발(자체)
사업내용	선착장, 방파제, 물양장 등
사업기간	2021년01월01일 ~ 2025년12월31일
지원형태	직접수행
지원조건	시비 100%
시행주체	여수시

사업명	특수상황지역개발-기초생활기반확충
사업내용	도서지역 각종 기반시설 확충(선착장, 방파제, 호안시설등) 도서지역 소득증대를 위한 사업 도서지역 관광 활성화를 위한 사업
사업기간	2018년01월01일 ~ 2027년12월31일
지원형태	직접수행
지원조건	재원별 : 국비 80%, 도비 10%, 시비 10%
시행주체	여수시

사업명	특수상 황지역개발-주민소득증대
사업내용	소득증대시설 1식
사업기간	2018년01월01일 ~ 2027년 12월 31일
지원형태	직접수행
지원조건	국비 80%, 지방비 20%
시행주체	여수시

사업명	특수상 황지역개발-지역경관개선
사업내용	지역경관개선 1식
사업기간	2018년01월01일 ~ 2027년 12월 31일
지원형태	자치단체보조
지원조건	국비 80%, 지방비 20%
시행주체	여수시

사업명	도서지역 소규모 시설
사업내용	선착장, 방파제, 물양장등
사업기간	2021년01월01일 ~ 2025년 12월 31일
지원형태	직접수행
지원조건	도비 시비
시행주체	여수시

단위사업

도서민 복지 증진

□ 목적 및 주요내용

○ 목적

- 도서지역 해상교통이용 편의제공을 위해 여객선 및 도선 운임을 지원하고 육지와 도서간의 교류활성화 및 주민소득 창출에 기여
- 도서지역 거주민 생필품 및 LPG가스 운송료와 유류비를 지원하여 도서민의 정의식 고취와 복지증진 도모

○ 주요내용

- 도서지역 주민에 대한 여객선 및 도선운임 지원
- 생필품 LPG가스 운송비 및 물류비 지원
- 영세적자 도선 운영비 및 수리비 지원
- 도서자가발전용 유류대 보전 및 도서발전소 시설관리 사업

□ 관련 예산사업 내역

(단위:개, 천원)

사업명	회계구분	'19결산	'20예산	'21예산	비고 (세부사업수)
도서민 복지 증진	일반회계	3,885,833	4,325,530	4,440,941	13
2026여수세계섬박람회 개최 추진		103,633	350,220	455,575	
영세적자 도선운영비 지원		302,528	316,008	278,510	
시민 여객선 운임 지원		644,003	699,704	699,704	
도서민 여객선 운임지원		2,030,316	2,246,746	2,246,746	
타지역민 여객선 운임지원		68,770	142,720	235,266	
해운정책 추진		430,637	87,040	42,040	
도서 자가발전용 유류대 보전		36,340	36,340	49,100	
도서 발전소 시설관리		11,305	26,080	26,080	
도서지역 생필품 운송비 지원		75,758	5,000	3,000	
연안여객 항로 안정화 지원		115,855	218,000	218,000	
대한민국 아름다운 섬 발전협의회 지원		536	1,360	1,360	
여수! 아름다운 섬 발전 포럼 지원		4,240	4,652	3,800	
도서지역 생활필수품 해상운송비 지원		61,912	191,660	181,760	

□ 관련 예산사업 개요

사업명	2026여수세계섬박람회 개최 추진
사업내용	<ul style="list-style-type: none"> - (전 시 관) 주제관(섬역사문화박물관, 교량박물관), 부제관(섬미래관, 섬문화관, 섬생태관), 국제관, 부행사장(금오도, 개도) - (공식행사) 개·폐회식, 국가·지자체 스페셜데이, 국제학술대회 등 - (문화·체험행사) 문화공연, 해양레저 체험, 전시회, 연륙연도교 투어, 명품힐링 섬 탐방 프로그램, 섬놀이터 등
사업기간	2019년01월01일 ~ 2026년12월31일
지원형태	직접수행
지원조건	추후 협의
시행주체	여수시

사업명	영세적자 도선운영비 지원
사업내용	<ul style="list-style-type: none"> · 적자 도선 운영비 · 적자 도선 긴급 수리비 · 도서민 도선 운임 지원
사업기간	2021년01월01일 ~ 2025년12월31일
지원형태	민간보조
지원조건	<ul style="list-style-type: none"> · 적자 도선 운영비 :도선운항 실태조사에 의한 적자노선 · 노후 도선 수리비 : 적자 도선, 도선 선령 5년 이상 · 도서민 도선 운임 지원 : 편도 도선 운임 2,000원 이상 구간
시행주체	지방자치단체

사업명	시민 여객선 운임 지원
사업내용	<p>승선일 현재 여수시에 주민등록된 여수시민</p> <ul style="list-style-type: none"> - 지원선사 : 6개선사 16척 - 지원근거 : 해운법 제44조, 여수시 여객선 운임지원에 관한 조례
사업기간	2021년01월01일 ~ 2025년12월31일
지원형태	민간보조
지원조건	-승선일 현재 여수시에 주민등록을 두고 관내도서 여객선을 이용하는 경우
시행주체	지방자치단체

사업명	도서민 여객선 운임지원
사업내용	<p>섬 주민의 교통편의를 위해 여객선 운임 국·지방비 지원</p> <ul style="list-style-type: none"> -도서민:일반운임의 50~80%(※ 삼산면 도서민 최고부담액 6,000원) / 국비 50%, 도비 20%, 시비 30% -도서민 차량운임:예산 반영 운임 20%(국50%,도20%,시30%) -시민:예산반영 운임의 50% 지원(시비 100%)
사업기간	2021년01월01일 ~ 2025년12월31일
지원형태	민간보조
지원조건	<ul style="list-style-type: none"> -도서민이 자신의 주민등록을 등재한 도서에 기항하는 내항여객선을 이용하는 경우 -도서민이 도서민 소유의 차량으로 여객선 이용한 경우
시행주체	여수시

사업명	타지역민 여객선 운임지원
사업내용	여수~거문항로 여객선 이용 타지역민에게 운임비의 50% 지원
사업기간	2021년01월01일 ~ 2025년 12월 31일
지원형태	직접수행
지원조건	
시행주체	

사업명	해운정책 추진
사업내용	해상여객운송사업 면허권 지방자치단체 이양, 해상여객운송사업 기항지 기득권 보호 규제 개선, 도서민 여객선 운임지원 현실화 추진, 원거리 도서·낙도 해상여객운송사업 선정기준 완화 및 준공영제 추진
사업기간	2021년01월01일 ~ 2025년 12월 31일
지원형태	직접수행
지원조건	해당없음
시행주체	여수시

사업명	도서 자가발전용 유류대 보전
사업내용	전기가 공급되지 않는 도서(5개소) 자가발전시설에 대해 유류비 지원
사업기간	2021년01월01일 ~ 2025년 12월 31일
지원형태	직접수행
지원조건	도서에 연중 사용되는 발전용 유류(면세유)80%지원, 20%는 주민 자부담
시행주체	여수시

사업명	도서 발전소 시설관리
사업내용	자가발전시설 돌발상황 복구비
사업기간	2021년01월01일 ~ 2025년 12월 31일
지원형태	기타
지원조건	자가발전시설 고장 등 돌발상황발생 시 지원
시행주체	여수시

사업명	도서지역 생필품 운송비 지원
사업내용	· 섬주민의 LPG 운송비 지원(개당 12,000원) · 섬주민의 생필품 물류비 지원(25,000천원)
사업기간	2021년01월01일 ~ 2025년 12월 31일
지원형태	민간보조
지원조건	· 연륙 · 연도되지 않은 모든 섬에 거주하는 주민 · 섬지역 생필품 물류센터로 지정받은 하나로 마트
시행주체	광역 및 기초자치단체

사업명	연안여객 항로 안정화 지원
사업내용	- 1일 생활권 미구축 항로 지원(동절기 여수~거문항로 1일 1회 추가 운항에 따른 결손액 지원) - 국비 50%는 여수지방해양수산청으로 내시
사업기간	2021년01월01일 ~ 2025년 12월 31일
지원형태	직접수행
지원조건	- 여수~거문항로 동절기 1회 추가운항에 따른 결손액(국비50%, 시비 50%)
시행주체	여수시

사업명	대한민국 아름다운 섬 발전협의회 지원
사업내용	- 업무협약 및 자료 수립 - 대한민국 아름다운섬발전협의회 부담금
사업기간	2021년01월01일 ~ 2025년 12월 31일
지원형태	기타
지원조건	- 매년 2천만원씩 지원
시행주체	대한민국 아름다운 섬 발전협의회

사업명	여수! 아름다운 섬 발전 포럼 지원
사업내용	-아름다운 섬 가꾸기 , 섬포럼 학술행사 등
사업기간	2021년01월01일 ~ 2025년 12월 31일
지원형태	직접수행
지원조건	섬 가꾸기 및 홍보활동, 학술행사 개최시 지원
시행주체	여수시

사업명	도서지역 생활필수품 해상운송비 지원
사업내용	연료 목적으로 사용되는 LPG 등에 대하여 육지에서 섬까지 운송되는 물류비를 지원하여 섬 지역 생필품 가격안정 도모 및 정주여건 개선
사업기간	2021년01월01일 ~ 2025년 12월 31일
지원형태	민간보조
지원조건	LPG 등 연료 운송 화물선 지원
시행주체	여수시

단위사업

어항시설정비

□ 목적 및 주요내용

○ 목적

- 어항의 체계적 관리를 통한 어민 소득증진과 자연재해로부터 재산과 생명 보호
- 어항의 편의시설 확충으로 정주여건 개선 및 시민들에게 편의 제공

○ 주요내용

- 국동항 다기능어항 유지관리
- 어항의 효율적 관리
- 지방어항 시설 사업

□ 관련 예산사업 내역

(단위:개, 천원)

사업명	회계구분	'19결산	'20예산	'21예산	비고 (세부사업수)
어항시설정비	일반회계	12,997,774	15,295,763	14,347,670	8
어항(국가,지방) 유지관리		704,710	843,243	560,834	
육지지역 소규모 시설		1,989,081	3,430,000	4,830,000	
복합다기능 부잔교 시설 설치(전환사업)		595,353	1,500,000	937,500	
어촌뉴딜300 운영		0	286,520	253,750	
어촌뉴딜300(2019년)		9,708,630	9,236,000	5,640,586	
어촌뉴딜300(2021년)		0	0	270,000	
부잔교 및 도교 등 정비 사업		0	0	80,000	
지방어항(우학항) 시설 (전환사업)		0	0	1,775,000	

□ 관련 예산사업 개요

사업명	지자체 관리(서도항)어항건설(전환사업)
사업내용	방파제 보강 및 연장
사업기간	2018년01월01일 ~ 2024년 12월 31일
지원형태	직접수행
지원조건	
시행주체	여수시

사업명	어항(국가, 지방) 유지관리
사업내용	. 소규모어항 121개 항 , 어촌정주어항 51개항, 국가어항및 지방어항 16개소 안전표지판 관리 및 정비
사업기간	2021년01월01일 ~ 2025년 12월 31일
지원형태	직접수행
지원조건	시비 100%
시행주체	여수시

사업명	지방어항 보수보강사업(전환사업)
사업내용	방파제 연장(L=10.0m) 및 물양장 보강(L=100.0m)
사업기간	2021년01월01일 ~ 2024년 12월 31일
지원형태	
지원조건	도비(86%) : 시비(14%)
시행주체	

사업명	어항 퇴적예방사업
사업내용	해수소통구 2개소
사업기간	2021년01월01일 ~ 2024년 12월 31일
지원형태	
지원조건	도비(30%) : 시비(70%)
시행주체	

사업명	육지지역 소규모 시설
사업내용	소규모 어항시설(물양장, 선착장, 방파제)
사업기간	2021년01월01일 ~ 2025년 12월 31일
지원형태	직접수행
지원조건	자체재원
시행주체	여수시장

사업명	복합다기능 부잔교 시설 설치(전환사업)
사업내용	복합다기능 PE부잔교 10개소
사업기간	2021년01월01일 ~ 2025년 12월31일
지원형태	자치단체보조
지원조건	균특 80%, 시비20%
시행주체	여수시장

사업명	어촌뉴딜300 운영
사업내용	어촌뉴딜300 운영 업무추진비
사업기간	2021년01월01일 ~ 2025년 12월31일
지원형태	
지원조건	
시행주체	

사업명	어촌뉴딜300(2019년)
사업내용	4가지 유형 : 해양레저형, 국민휴양형, 수산특화형, 재생기반형
사업기간	2019년01월01일 ~ 2023년 12월31일
지원형태	직접수행
지원조건	국비70%, 지방비 30%
시행주체	여수시

사업명	어촌뉴딜300(2020년)
사업내용	<ul style="list-style-type: none"> - 독정항 : 차도선 주차장, 여객대합실, 공중화장실 공중목욕탕 등 - 우학항 : 부잔교, 어구보관창고, 다목적인양기, 안전시설 등 - 직포항 : 마을공동작업장, 마을경관개선, 노천 해수탕 등 - 둔병항 : 진입도로 확장, 다목적회관, 공동생활관, 안전난간 등 - 의성항 : 부잔교, 여객터미널, 해녀쉼터, 다목적회관 등
사업기간	2020년01월01일 ~ 2022년 12월31일
지원형태	직접수행
지원조건	국비 70%, 지방비 30%
시행주체	

사업명	어촌뉴딜300(2021년)
사업내용	
사업기간	2021년01월01일 ~ 2023년 12월 31일
지원형태	
지원조건	
시행주체	

사업명	부잔교 및 도교 등 정비사업
사업내용	도교 인양기 설치 167개소
사업기간	2018년01월01일 ~ 2025년 12월 31일
지원형태	직접수행
지원조건	
시행주체	

사업명	지방어항(우학항) 시설(전환사업)
사업내용	방파제 설치 L= 140m(남방파제 L=50m, 이안제 L=90m)
사업기간	2019년01월01일 ~ 2022년 12월 31일
지원형태	
지원조건	
시행주체	

단위사업

섬 인프라 구축

□ 목적 및 주요내용

○ 목적

- 수려한 자연경관을 자랑하는 해안 관광개발로 체류형 관광객 유치

○ 주요내용

- 가고 싶은 섬(손죽도) 가꾸기 사업

□ 관련 예산사업 내역

(단위:개, 천원)

사업명	회계구분	'19결산	'20예산	'21예산	비고 (세부사업수)
섬 인프라 구축	일반회계	84,430	800,000	800,000	1
가고 싶은 섬(손죽도) 가꾸기 사업		84,430	800,000	800,000	

□ 관련 예산사업 개요

사업명	가고 싶은 섬(손죽도) 가꾸기 사업
사업내용	○ 탐방로 조성사업 / 마을진입로 개선사업 ○ 마을펜션, 식당 조성사업 / 댕머리공원, 마을소공원 조성 ○ 시누대길 조성 / 주민대학 운영 ○ 손죽도 스토리북 발간 / 해수욕장 조성
사업기간	2017년01월01일 ~ 2021년12월31일
지원형태	직접수행
지원조건	매년 8억원씩 5년간 투입
시행주체	여수시

산 림 과

□ 성과계획 총괄표

가. 총괄

(단위:개, 천원)

부서명	성과계획				예산액		
	전략목표수	정책사업목표		단위사업수	예산액	전년도예산액	비교증감
		개수	지표수				
계	1	2	6	5	13,590,709	16,436,565	-2,845,856
산림과	1	2	6	5	13,590,709	16,436,565	-2,845,856

나. 성과계획 및 자원비중

전략목표명 (부서명)	정책사업목표명	성과지표명	예산액 (천원)	비중(%)
숲과 함께 행복한 녹색 도시 만들기 (산림과)	산림자원 보호 및 맞춤형 산림 휴양서비스 제공	조림목 활착율	13,346,550	100.00
		봉황산 자연휴양림 쾌적한 쉼터 이용객 수		
		걷기좋은 숲길 정비율		
		산불 피해 면적 감소		
	가로수 조성 및 도시 녹화 관리	명품 가로숲길 조성 실적(거리)		
		가로수 유지관리 횟수		

전략목표	숲과 함께 행복한 녹색 도시 만들기
[소관부서]	산림과

1. 기본방향

<ul style="list-style-type: none"> ○ 경제·환경적으로 특색있는 산림 가꾸기 ○ 맞춤형 산림휴양 서비스 제공 ○ 산림자원보호 및 다기능 녹색임도 확충 ○ 가로수 조성 및 도시 녹화 관리
--

< 정책사업목표 현황 >

(단위:개, 천원)

정책사업목표	성과 지표수	단위 사업수	예산액
산림자원 보호 및 맞춤형 산림 휴양서비스 제공	4	4	11,186,060
가로수 조성 및 도시녹화 관리	2	1	2,160,490

2. 조직 및 인력현황

(단위 : 명)

부서명	정원				현원	계단위 직제명
	계	4급 이상	5급	6급 이하		
계	17	0	1	16	16	
산림과	17	0	1	16	16	산림조성팀, 산림휴양팀, 산림보호팀, 도시녹화팀

3. 예산현황

(단위 : 천원, %)

구 분		예산액		전년도예산액		비교증감	
			구성비		구성비		증감률
계		13,590,709	100.00 %	16,436,565	100.00 %	△2,845,856	△ 17.31%
정책사업		13,346,550	98.20 %	16,203,868	98.58 %	△2,857,318	△ 17.63%
행정운영경비		244,159	1.80 %	232,697	1.42 %	11,462	4.93%
	인력운영비	181,542	1.34 %	162,340	0.99 %	19,202	11.83%
	기본경비	62,617	0.46 %	70,357	0.43 %	△7,740	△ 11.00%
재무활동		0	0.00 %	0	0.00 %	0	0.00%

(1) 주요내용

- 산지조림, 숲 가꾸기 사업 추진
- 자연휴양림 조성 및 산림휴양시설 관리
- 등산로 조성 및 관리
- 산불방지종합대책 등 산림보호업무 추진
- 산림기반시설(임도, 방화선) 유지 관리

(2) 성과지표 및 목표치 설정

< 성과지표별 목표치 설정 >

성과지표(단위)	지표 유형	가중 치	실적 및 목표치					측정 산식 또는 측정 방법	자료수집 방법/출처	
			구분	'19	'20	'21	'22			'23
조림목 활착율(%)	일반	25	목표	93.3	94.7	94.9	95.1	0	(생육본수/전체 심은 묘목수) * 100	조림 계획 및 준공 조 서, 활착률 조사 결과
			실적	93	0					
봉황산 자연휴양림 쾌적 한 쉼터 이용객수(명)	핵심	25	목표	16,460	17,283	18,147	19,054	0	봉황산 자연휴양 림 이용객 수	봉황산 자 연휴양림 수입 일계 표
			실적	16,460	0					
걷기좋은 숲길 정비율(%)	일반	25	목표	37	39	41	0	0	훼손 등산로 누 적 정비(km)/관내 정비대상등산로(km)*100	등산로 정 비 사업계 획, 준공검 사조서
			실적	37	0					
산불 피해 면적 감소(㎡)	일반	25	목표	668	601	531	467	0	산불 피해 면적	산불대책본 부운영계획 서, 산불피 해 상황보 고서, 산불 피해대장
			실적	0	0					

< 성과지표별 목표치 설정 근거 >

- 조림목 활착율
 - 전년도 실적보다 0.2% 상향
- 봉황산 자연휴양림 쾌적한 쉼터 이용객수
 - 전년도 실적의 5% 상향
- 걷기좋은 숲길 정비율
 - 기준선 값의 20% 상향
- 산불 피해 면적 감소
 - 2015년 산불피해면적의 10% 하향

정책사업목표

가로수 조성 및 도시녹화 관리

(1) 주요내용

- 가로수, 가로화단 식재 및 관리
- 도시녹화사업(도시숲, 마을숲, 자투리땅 등) 추진

(2) 성과지표 및 목표치 설정

< 성과지표별 목표치 설정 >

성과지표(단위)	지표 유형	가중 치	실적 및 목표치					측정 산식 또는 측정방법	자료수집 방법/출처	
			구분	'19	'20	'21	'22			'23
명품 가로숲길 조성 실적(거리)(km)	핵심	50	목표	6.1	6.1	6.1	6.1	0	조성실적(거리)	사업계획시 행공문, 준 공검사조서
			실적	6	0					
가로수 유지관리 횟수(회)	일반	50	목표	15	15	15	15	0	유지관리 횟수	사업계획시 행공문, 준 공검사조서
			실적	15	0					

< 성과지표별 목표치 설정 근거 >

- 명품 가로숲길 조성 실적(거리)
 - 최근 2년간 평균실적
- 가로수 유지관리 횟수
 - 최근 2년간 평균실적

정책사업목표별 성과지표 현황

부서별	정책사업목표명	성과지표명(단위)	21년 목표치	지표종류		예산액 (천원)
				정량/ 정성	성격	
총 계						13,346,550
산림과	산림자원 보호 및 맞춤형 산림 휴양서비스 제 공	조림목 활착율(%)	94.9	정량	결과	11,186,060
		봉황산 자연휴양림 쾌적 한 쉼터 이용객수(명)	18,147	정량	결과	
		걷기좋은 숲길 정비율(%)	41	정량	결과	
		산불 피해 면적 감소(㎡)	531	정량	결과	
	가로수 조성 및 도시녹 화 관리	명품 가로숲길 조성 실 적(거리)(km)	6.1	정량	결과	2,160,490
		가로수 유지관리 횟수(회)	15	정량	결과	

단위사업

산림자원조성

□ 목적 및 주요내용

○ 목적

- 온실가스 감축을 위한 탄소배출권 확보 등 산림의 중요성이 부각되는 가운데 조림, 숲 가꾸기 등으로 탄소 흡수원 확충

○ 주요내용

- 숲 가꾸기 사업
- 조림사업
- 녹색일자리창출 공공산림 가꾸기
- 산림재해 예방(사방) 사업
- 목재펠릿전용보일러 보급
- 나무은행 사업

□ 관련 예산사업 내역

(단위:개, 천원)

사업명	회계구분	'19결산	'20예산	'21예산	비고 (세부사업수)
산림자원조성	일반회계	2,160,741	4,098,114	3,460,808	16
나무은행 운영(전환사업)		36,772	40,000	40,000	
조림사업 운영		83,659	160,797	90,601	
조림지 및 가시권 덩굴 제거		286,303	414,800	300,000	
조림(경제림조성)		645,172	318,901	259,314	
큰나무조림		0	301,251	31,128	
미세먼지저감조림		0	528,000	110,000	
공공산림가꾸기(보조)		205,681	375,590	324,905	
정책 숲 가꾸기(보조)		813,550	1,454,775	888,840	
탄소배출권 거래 지원		16,150	20,000	20,000	
서남해안 섬숲 생태복원 사업		0	0	1,088,260	
산림경영계획 수립		20,876	22,000	22,000	
미세먼지 저감 등 공익 숲가꾸기		0	271,200	216,960	
경관 숲 정비(자체)		46,579	162,000	40,000	
임산물 생산·유통기반 조성		400	1,200	1,200	
주택용 목재펠릿보일러 보급		5,599	19,600	19,600	
사회복지용 목재펠릿 보일러 보급사업		0	8,000	8,000	

□ 관련 예산사업 개요

사업명	나무은행 운영(전환사업)
사업내용	기증수목 식재 및 관리(풀베기, 가지치기, 비료주기 등)
사업기간	2021년01월01일 ~ 2025년 12월 31일
지원형태	자치단체보조
지원조건	보조금에 관한 법률
시행주체	여수시

사업명	조림사업 운영
사업내용	1. 식목일 행사 추진 : 2021년도 1개소(2ha) 2. 읍면동 자투리땅 녹화사업(식목일) 3. 식목일 식재지 정리작업
사업기간	2021년01월01일 ~ 2025년 12월 31일
지원형태	직접수행
지원조건	시비 100%
시행주체	전라남도 여수시

사업명	조림지 및 가시권 덩굴제거
사업내용	도로변 안전사고 예방 및 조경수의 쾌적한 생육환경 개선을 위한 덩굴류 연중 제거
사업기간	2021년01월01일 ~ 2025년 12월 31일
지원형태	
지원조건	시비 100%
시행주체	

사업명	조림(경제림조성)
사업내용	산림경영목적에 맞게 조림방법 및 식재본수 다양화 목재생산조림, 바이오순환림, 특용자원, 유희토지
사업기간	2021년01월01일 ~ 2025년 12월 31일
지원형태	
지원조건	국비 60% 도비 10% 시비20% 자부담10%
시행주체	

사업명	큰나무조림
사업내용	경관수종 식재로 산림경관 조성, 산림 재해 방지 복구
사업기간	2021년01월01일 ~ 2025년 12월 31일
지원형태	
지원조건	국비 50%, 도비 15% 시비 35%
시행주체	

사업명	미세먼지저감조림
사업내용	도시 내외곽 산림, 미립목지, 생활권 주변 유휴토지, 주요 도로변, 수하식재 대상지, 도시근교 공한지, 산업단지 발전소 주변 녹지, 그린벨트, 고수부지, 공공녹지 등 조림
사업기간	2021년01월01일 ~ 2025년 12월 31일
지원형태	
지원조건	국비50% 도비10% 시비40%
시행주체	

사업명	공공산림가꾸기(보조)
사업내용	숲가꾸기, 산물수집, 덩굴제거 등
사업기간	2021년01월01일 ~ 2025년 12월 31일
지원형태	직접수행
지원조건	국비 50% 도비 15% 시비 35%
시행주체	여수시

사업명	정책 숲 가꾸기(보조)
사업내용	숙아베기, 어린나무가꾸기, 조림지가꾸기
사업기간	2021년01월01일 ~ 2025년 12월 31일
지원형태	직접수행
지원조건	보조금에 관한 법률
시행주체	전라남도여수시

사업명	탄소배출권 거래 지원
사업내용	2021년 산림탄소상쇄사업 또는 배출권거래제 등록에 필요한 사업계획서 작성 비용을 지원
사업기간	2021년01월01일 ~ 2025년 12월31일
지원형태	직접수행
지원조건	한국임업진흥원에서 시행하고 있는 산림탄소상쇄사업 행정지원비용 기준 적용 * 단 배출권거래제 등록에 따른 행정지원 비용도 동일하게 적용
시행주체	여수시

사업명	서남해안 섬숲 생태복원 사업
사업내용	서남해안 섬 경관숲 조성
사업기간	2021년01월01일 ~ 2025년 12월31일
지원형태	자치단체보조
지원조건	도비 30% 시비 70%
시행주체	

사업명	산림경영계획 수립
사업내용	보전산지 해제 및 변경지정에 따른 용도구분 조정(정비)
사업기간	2021년01월01일 ~ 2025년 12월31일
지원형태	직접수행
지원조건	시비 100%
시행주체	전라남도 여수시

사업명	미세먼지 저감 등 공익숲가꾸기
사업내용	- 오염 발생원 및 산림의 위치에 따라 차별화된 숲가꾸기 실시 - 미세먼지의 흡수, 흡착, 침강을 최대화 할 수 있는 다층 혼효림 유도 - 침 ? 활혼효림을 유도하고 미세먼지 흡착을 많이 하는 수종을 적극 존치
사업기간	2021년01월01일 ~ 2025년 12월31일
지원형태	
지원조건	산림소유자
시행주체	지자체

사업명	경관 숲 정비(자체)
사업내용	숙아베기, 천연림 가꾸기, 어린나무 가꾸기 등
사업기간	2021년01월01일 ~ 2025년 12월31일
지원형태	직접수행
지원조건	
시행주체	

사업명	임산물 생산·유통기반조성
사업내용	독립가 및 임업후계자 육성관리
사업기간	2021년01월01일 ~ 2025년 12월31일
지원형태	직접수행
지원조건	시비 100%
시행주체	전라남도 여수시

사업명	주택용 목재펠릿보일러 보급
사업내용	희망농가 선발후 지원
사업기간	2021년01월01일 ~ 2025년 12월31일
지원형태	직접수행
지원조건	정부지원(농어촌구조개선특별회계)
시행주체	여수시

사업명	사회복지용 목재펠릿 보일러 보급사업
사업내용	희망 복지시설 선발 후 지원
사업기간	2021년01월01일 ~ 2025년 12월31일
지원형태	민간보조
지원조건	정부지원
시행주체	

사업명	공유임야 관리
사업내용	공유임야 실태조사 등 효율적 관리
사업기간	2021년01월01일 ~ 2025년 12월31일
지원형태	직접수행
지원조건	
시행주체	여수시

사업명	전문임업인 임업신문 보급
사업내용	전문임업인에 대한 임업신문 보급
사업기간	2021년01월01일 ~ 2025년 12월 31일
지원형태	
지원조건	
시행주체	

단위사업

자연휴양림조성 및 운영

□ 목적 및 주요내용

○ 목적

- 자연의 향기와 자연의 멋을 마음껏 느낄 수 있는 휴양공간으로 조성하여 치유와 건강증진에 기여

○ 주요내용

- 봉황산 자연휴양림 보완사업
- 명품 생태·치유벨트 조성

□ 관련 예산사업 내역

(단위:개, 천원)

사업명	회계구분	'19결산	'20예산	'21예산	비고 (세부사업수)
자연휴양림조성 및 운영	일반회계	723,125	1,212,115	963,915	4
봉황산 자연휴양림 조성		211,450	400,000	400,000	
봉황산 자연휴양림 운영		478,410	575,515	499,315	
산림치유센터 운영		33,265	36,600	34,600	
자생식물원 조성		0	200,000	30,000	

□ 관련 예산사업 개요

사업명	봉황산 자연휴양림 조성
사업내용	황토산책길 조성, 숲속의 집 신축, 숲치유 체험공간 조성, 치유센터 주변 정비 등 웰니스 관광 기반 조성
사업기간	2019년01월01일 ~ 2025년12월31일
지원형태	직접수행
지원조건	지특 50%, 도비 15%, 시비 35%
시행주체	여수시

사업명	봉황산 자연휴양림 운영
사업내용	봉황산자연휴양림 시설에 대한 운영 및 관리에 관한 사항 봉황산자연휴양림 관리원·청소원 채용 및 복무에 관한 사항 봉황산자연휴양림 관리원·청소원 임금 지급에 관한 사항 봉황산자연휴양림 예약관리 및 수입·지출에 관한 사항 봉황산자연휴양림 전기·소방 등 안전관리에 관한 사항 봉황산자연휴양림 시설물 유지보수에 관한 사항 봉황산자연휴양림 내 자생식물원 등 수목관리 및 제초에 관한 사항
사업기간	2021년01월01일 ~ 2025년12월31일
지원형태	기타
지원조건	위탁시설(자연휴양림) 관리 및 운영 등 위탁업무를 수행함에 있어 선량한 관리자의 주의의무를 다하여야 함 1) 위탁업무에 관한 관계법령 및 조례 등을 준수하며 위반 시 발생하는 모든 사항에 대하여 법적·행정적 책임을 다함 2) 위탁시설에 대한 손해 발생 시 즉시 보고하여야 하며 즉시 유지·보수하여야 함 3) 위탁업무 수행에 따른 민원발생 예방에 노력하여야 하며, 민원처리에 적극대처하여야 함
시행주체	여수시도시관리공단

사업명	산림치유센터 운영
사업내용	산림치유센터 운영·관리 1개소 - 반신욕·족욕체험 등 황토치유실 운영 - 체육시설 운영·관리 산림치유지도사 운영 1명 - 숲 명상체험, 천연비누 만들기, 숲길 맨발산책 등 체험활동 등 산림치유프로그램 운영
사업기간	2021년01월01일 ~ 2025년12월31일
지원형태	직접수행
지원조건	직영추진
시행주체	여수시

사업명	치유의 숲 조성
사업내용	사업량 : 치유의 숲 조성 1식 - 기반시설, 산림치유문화센터, 건강증진센터, 수치유센터, 숙박시설(숲속의 집 등), 편의시설 등 설치 총사업비 : 40억원(도비 50%, 시비 50%)
사업기간	2021년01월01일 ~ 2025년12월31일
지원형태	직접수행
지원조건	'19년 시비 100% '21년~'23년 도비 50%, 시비 50%
시행주체	여수시

사업명	자생식물원 조성
사업내용	산책로 정비 및 수목식재 등
사업기간	2021년01월01일 ~ 2025년 12월 31일
지원형태	
지원조건	
시행주체	

단위사업

산림레포츠 조성

□ 목적 및 주요내용

○ 목적

○ 도심생활권 주요 산에 걷기 좋은 숲길을 조성하여 삶이 풍요로워지는 산림휴양서비스 제공

○ 주요내용

- 걷고 싶은 숲길(둘레길) 조성 및 관리
- 봉화산 산림욕장 보완사업
- 유아 숲 체험원 운영

□ 관련 예산사업 내역

(단위:개, 천원)

사업명	회계구분	'19결산	'20예산	'21예산	비고 (세부사업수)
산림레포츠 조성	일반회계	701,251	1,485,813	934,868	10
등산로 개설 및 관리		369,998	691,839	293,344	
생활권등산로 정비(전환사업)		108,670	302,000	200,000	
산림욕장(산림공원) 운영		80,224	363,304	106,960	
유아 숲 체험원 조성 관리(전환사업)		70,261	47,000	50,000	
유아숲 교육 운영		0	0	51,000	
숲해설 산림복지전문업 위탁운영지원		25,000	25,000	25,500	
산림서비스 도우미 운영 지원		40,468	40,920	41,664	
스마트가든 조성		0	0	60,000	
정원전문가 양성		6,630	15,750	6,400	
우리동네 골목길 정원 만들기		0	0	100,000	

□ 관련 예산사업 개요

사업명	등산로 개설 및 관리
사업내용	등산로 위험지구 데크시설, 안전난간, 벤치 등 편의시설 설치 등산로 풀베기 및 노면 정비 정비, 전망데크 및 계단목설치 등
사업기간	2021년01월01일 ~ 2025년12월31일
지원형태	직접수행
지원조건	여수시 직영 추진
시행주체	전라남도 여수시

사업명	생활권 등산로 정비(전환사업)
사업내용	등산로 위험지구 데크시설, 안전난간, 벤치 등 편의시설 설치 등산로 풀베기 및 노면 정비 정비, 전망데크 및 계단목설치 등
사업기간	2020년01월01일 ~ 2025년 12월 31일
지원형태	직접수행
지원조건	여수시 직영 추진
시행주체	여수시

사업명	산림욕장(산림공원) 운영
사업내용	-시설물 유지 관리 및 제초작업을 위한 관리원 등 사역 -벤치 등 편의시설물 정비 및 소모성 물품 구입 등
사업기간	2021년01월01일 ~ 2025년 12월 31일
지원형태	직접수행
지원조건	여수시 직영 추진
시행주체	여수시 산림과

사업명	유아 숲 체험원 조성 관리(전환사업)
사업내용	계절별 숲체험 등 놀이중심 숲유치원 프로그램 운영 유아숲 체험원 이용안내 및 자연체험활동 유아숲 체험행사 추진(사진전시, 미술체험 등) - 추진실적 : '18.7.26.~7.27.(2일간) 332명 참여
사업기간	2021년01월01일 ~ 2025년 12월 31일
지원형태	직접수행
지원조건	군특 50% 시비 50% 도비 30% 시비 70%
시행주체	여수시

사업명	유아숲 교육 운영
사업내용	유아의 전인적 성장을 위하여 실내위주의 교육에서 벗어나 숲속에서 자유로운 놀이와 체험위주의 활동교육 제공
사업기간	2021년01월01일 ~ 2025년 12월 31일
지원형태	
지원조건	
시행주체	

사업명	숲해설 산림복지전문업 위탁운영지원
사업내용	숲해설, 자연체험활동 및 놀이중심 교육 제공 연령별, 장애인 대상 맞춤형 숲체험 프로그램 운영 프로그램 참여자 대상 숲해설서비스 평가 및 보완
사업기간	2021년01월01일 ~ 2025년 12월31일
지원형태	기타
지원조건	국비 50%, 시비 50%
시행주체	

사업명	산림서비스 도우미 운영 지원
사업내용	(숲길등산지도사)관내 주요 등산로에 배치하여 등산문화 홍보, 등산안내서비스 제공 및 안전 사고 예방, GPS 휴대장비를 이용한 노선측량, 안내판위치등 시설물에 대한 좌표기록등 사업실행 이력 등 정보 구축·관리(연간) (도시녹지관리원)관내 도시녹지 사후관리, 가로수 실태조사, 병해충 등 피해조사 등 정보 구축·관리(연간)
사업기간	2021년01월01일 ~ 2025년 12월31일
지원형태	직접수행
지원조건	여수시 거주 만18세 이상~60세미만인자 산림교육전문가 양성기관에서 산림교육 전문과정을 이수한 자 , 등산학교의 등산교육 이수자 또는 산림 관련 대학 졸업자, 산림분야 자격증 소지자, 관련업무 종사자 우선선발
시행주체	여수시

사업명	스마트가든 조성
사업내용	자동 관수장치, 자동 온·습도 조절기, 벽면 수직 정원 등 조성
사업기간	2021년01월01일 ~ 2025년 12월31일
지원형태	
지원조건	근로자 최소 3~4명이 함께 쉴 수 있도록 9㎡ 공간 확보
시행주체	

사업명	정원전문가 양성
사업내용	정원관리사 양성 위탁교육
사업기간	2021년01월01일 ~ 2025년 12월31일
지원형태	
지원조건	국비50% 도비5% 시비 45%
시행주체	

사업명	우리동네 골목길 정원 만들기
사업내용	○3종류(담장형-담장활용, 모퉁이형-자투리땅활용, 플랜트형-화분활용)
사업기간	2021년01월01일 ~ 2025년 12월31일
지원형태	
지원조건	○ 신청자격 : 우리동네 골목길 만들기 대상구역 주민 ○ 신청 조건 - 정원 기본구상 및 조성시 디자인 및 시공에 적극 참여 - 정원 조성 후 정원개방과 유지관리(리뉴얼, 보식, 제초, 관수)
시행주체	

단위사업

산림보호 및 기반시설 확충

□ 목적 및 주요내용

○ 목적

○ 산불, 산림병해충 등 산림재해 예방 대응능력 향상으로 산림자원의 건강성을 유지하고 산림휴양·산림경영·레포츠 기능을 겸한 다기능 녹색임도 확충으로 다양한 수요에 대한 대응 강화

○ 주요내용

- 산불방지대책
- 산림병해충 예찰·방제사업
- 녹색임도 확충 및 정비사업
- 보호수 외과수술 및 주변정비사업

□ 관련 예산사업 내역

(단위:개, 천원)

사업명	회계구분	'19결산	'20예산	'21예산	비고 (세부사업수)
산림보호 및 기반시설 확충	일반회계	4,378,387	5,001,581	5,797,229	20
산불 방지 대책		558,147	589,960	618,796	
산불방지대책(경상)		34,670	35,400	37,592	
산불방지대책(자본)		134,831	406,500	6,500	
산림재해일자리 보조(산불전문예방진화대 등)		718,415	700,204	716,980	
산림재해일자리(산불전문예방진화대 및 산불감시원)		485,653	572,479	582,845	
사회복무요원 운영(보조)		40,192	51,300	78,667	
보호수 외과수술 및 주변 정비		67,527	220,000	56,750	
임도설치 및 유지관리		78,386	110,414	118,054	
임도시설(지역자율계정)		693,685	437,143	437,143	
임도시설(전환사업)		0	285,715	290,000	
사방사업		1,076	3,230	5,540	
사방사업 관리		6,140	109,200	113,200	
사방사업 평가점검·안전진단		5,408	6,560	6,560	
사방시설 조성사업		439,509	443,750	443,750	
산림재해일자리(산사태현장예방단)		37,098	26,840	26,840	
산림병해충 방제(지자체)		793,757	734,695	1,790,355	
소나무류 이동단속		80,155	79,801	105,050	
생활권 수목진료 지원		4,687	5,000	5,000	
산림재해일자리 장기(산림병해충예찰방제단 경상)		196,791	177,562	351,059	

사업명	회계구분	'19결산	'20예산	'21예산	비고 (세부사업수)
산림재해일자리 장기(산림병해충예찰방재단 자본)		2,260	5,828	6,548	

□ 관련 예산사업 개요

사업명	산불 방지 대책
사업내용	산불 방지 사업 추진 및 장비 구입
사업기간	2021년01월01일 ~ 2025년12월31일
지원형태	직접수행
지원조건	시비 100%
시행주체	여수시

사업명	산불방지대책(경상)
사업내용	무인감시카메라 유지보수
사업기간	2021년01월01일 ~ 2025년12월31일
지원형태	
지원조건	국비40% 도비18% 시비42%
시행주체	여수시

사업명	산불예방체계 구축 및 운영(자본)
사업내용	산불소화시설 유지보수
사업기간	2021년01월01일 ~ 2025년12월31일
지원형태	직접수행
지원조건	국비 40% 도비 18% 시비 42%
시행주체	여수시

사업명	산불진화체계 구축 및 운영(경상)
사업내용	개인진화장비(등짐펌프), 무전기, 산불진화급식비, 산불진화출동여비
사업기간	2021년01월01일 ~ 2025년12월31일
지원형태	
지원조건	국비 40% 도비 18% 시비 42%
시행주체	

사업명	산불방지대책(자본)
사업내용	산불상황관제시스템 (통신료)
사업기간	2021년01월01일 ~ 2025년 12월 31일
지원형태	
지원조건	국비 40% 도비 18% 시비 42%
시행주체	여수시

사업명	산림재해일자리 보조(산불전문예방진화대 등)
사업내용	산불 취약지 및 산불감시초소 감시원 배치 산불발생시 진화할 진화대원 배치
사업기간	2021년01월01일 ~ 2025년 12월 31일
지원형태	직접수행
지원조건	국비 40% 도비 18% 시비 42%
시행주체	여수시

사업명	산림재해일자리(산불전문예방진화대 및 산불감시원)
사업내용	산불방지대책기간 내 운영 봄철 : 1.1.~5.31. 가을철 : 11.1~12.31.
사업기간	2021년01월01일 ~ 2025년 12월 31일
지원형태	
지원조건	자체운영
시행주체	

사업명	사회복무요원 운영(보조)
사업내용	산림감시 사회복무요원 운영
사업기간	2021년01월01일 ~ 2025년 12월 31일
지원형태	직접수행
지원조건	국비 100%
시행주체	여수시

사업명	보호수 외과수술 및 주변 정비
사업내용	보호수 외과수술 및 주변정비, 표지판 설치, 동네정원사업 등
사업기간	2021년01월01일 ~ 2025년 12월31일
지원형태	직접수행
지원조건	도비 30% 시비 70%
시행주체	전라남도 여수시

사업명	임도설치 및 유지관리
사업내용	○ 사업내용 : 임도 풀베기, 임도 안내판 설치, 임도 통제시설 설치 등
사업기간	2021년01월01일 ~ 2025년 12월31일
지원형태	직접수행
지원조건	○ 시비 100%
시행주체	여수시

사업명	임도시설(지역자율계정)
사업내용	○ 간선임도 개설 2km, 작업임도 1km, 구조개량 1.5km. 임도보수 5km
사업기간	2021년01월01일 ~ 2025년 12월31일
지원형태	직접수행
지원조건	○ 균특 70%, 시비 30%
시행주체	여수시

사업명	임도시설(전환사업)
사업내용	작업임도, 임도구조개량, 임도보수, 사전설계용역
사업기간	2021년01월01일 ~ 2025년 12월31일
지원형태	
지원조건	
시행주체	

사업명	사방사업
사업내용	취약지구 표지판 설치 : 2개소 취약지역 지정 위원회 참석 수당 등
사업기간	2021년01월01일 ~ 2025년 12월 31일
지원형태	기타
지원조건	시비 100%
시행주체	전라남도 여수시

사업명	사방사업 관리
사업내용	사방시설 점검은 사방협회에 위탁하여 시행하고 안전이 우려되는 개소는 즉시 응급조치와 정밀 안전진단 실시 등 필요한 사항 이행
사업기간	2021년01월01일 ~ 2025년 12월 31일
지원형태	직접수행
지원조건	국비 70%, 도비 15% 시비 15%
시행주체	여수시

사업명	사방사업 평가점검 · 안전진단
사업내용	사방시설 점검은 사방협회에 위탁하여 시행하고 안전이 우려되는 개소는 즉시 응급조치와 정밀 안전진단 실시 등 필요한 사항 이행
사업기간	2021년01월01일 ~ 2025년 12월 31일
지원형태	직접수행
지원조건	국비 70% 도비 30%
시행주체	여수시

사업명	사방시설 조성사업
사업내용	사방댐, 계류보전사업, 바닥막이, 기슭막이 등 산림재해 예방시설
사업기간	2021년01월01일 ~ 2025년 12월 31일
지원형태	직접수행
지원조건	산사태취약지역 및 호우피해지 등
시행주체	여수시

사업명	산림재해일자리(산사태현장예방단)
사업내용	○ 산사태예방·대응 등의 활동 추진(예방, 대응, 조사, 복구) ○ 산림재해 조기발견 및 긴급복구 등 적극대처로 재난 확산 방지 (전문 인력에 의한 체계적인 예찰·방제체계 구축)
사업기간	2021년01월01일 ~ 2025년 12월31일
지원형태	직접수행
지원조건	국비 40% 시비60%
시행주체	여수시

사업명	산림병해충 방제(지자체)
사업내용	소나무재선충병 예방 나무주사 등 5종
사업기간	2021년01월01일 ~ 2025년 12월31일
지원형태	직접수행
지원조건	국비 50% 도비 15% 시비 35%
시행주체	전라남도 여수시

사업명	소나무류 이동단속
사업내용	소나무재선충병 피해고사목제거, 소나무류 이동단속, 소나무재선충병 예방나무주사
사업기간	2021년01월01일 ~ 2025년 12월31일
지원형태	직접수행
지원조건	국비 50%, 도비 15%, 시비 35%
시행주체	여수시

사업명	생활권 수목진료 지원
사업내용	산림병해충 처방전 서비스, 생활권녹지 병해충 진단 서비스
사업기간	2021년01월01일 ~ 2025년 12월31일
지원형태	직접수행
지원조건	국비 50%, 도비 15%, 시비35%
시행주체	여수시

사업명	산림재해일자리 장기(산림병해충예찰방제단 경상)
사업내용	○ 소나무 재선충병 중점 방제작업 추진(예찰 및 고사목제거) ○ 산림병해충 조기발견, 적기방제 등 적극대처로 산림자원 보호 ○ 전문 인력에 의한 체계적인 예찰 및 방제체계 구축
사업기간	2021년01월01일 ~ 2025년 12월31일
지원형태	
지원조건	○ 국비50%, 도비 15%, 시비35%
시행주체	여수시

사업명	산림재해일자리 장기(산림병해충예찰방제단 자본)
사업내용	○ 산림병해충 방제작업을 위한 장비구입(기계톱, 방역기 등)
사업기간	2021년01월01일 ~ 2025년 12월31일
지원형태	
지원조건	○ 국비 35%, 도비 15%, 시비 35%
시행주체	여수시

사업명	산불방지대책비
사업내용	
사업기간	2021년01월01일 ~ 2025년 12월31일
지원형태	직접수행
지원조건	
시행주체	

단위사업

가로환경 조성관리

□ 목적 및 주요내용

○ 목적

- 자연 친화적이고 특색 있는 가로수와 가로화단을 조성·관리하여 저탄소 녹색성장 기틀 마련 및 깨끗하고 아름다운 여수시 이미지 제고

○ 주요내용

- 가로수 조성 사업
- 「숲 속의 전남」 만들기 공모사업
- 가로수, 가로화단 관리
- 도심 생활권 녹색 여가 공간 조성

□ 관련 예산사업 내역

(단위:개, 천원)

사업명	회계구분	'19결산	'20예산	'21예산	비고 (세부사업수)
가로환경 조성관리	일반회계	3,964,606	2,647,231	2,160,490	9
도시숲 조성(명상숲)(전환사업)		59,694	60,000	60,000	
도시숲 조성(미세먼지 차단숲)		1,884,252	0	400,000	
가로수 관리		921,722	1,168,134	988,623	
가로수 전정사업		203,554	250,000	80,000	
가로수 및 가로화단 정비(국가산단)		70,528	80,000	50,000	
중앙분리대 및 가로화단 정비		183,201	270,000	220,000	
녹지대 및 자투리땅 경관 조성관리		162,139	285,097	127,867	
녹지대 및 자투리땅 환경정비사업		257,350	280,000	230,000	
숲속의 전남 아름다운 숲 만들기		222,166	254,000	4,000	

□ 관련 예산사업 개요

사업명	도시숲 조성(녹색쌈지숲)(전환사업)
사업내용	수목식재, 퍼걸러, 벤치 등 편의시설물 설치
사업기간	2021년01월01일 ~ 2025년12월31일
지원형태	직접수행
지원조건	균특 50%, 시비 50%
시행주체	여수시

사업명	도시숲 조성(생활환경숲)(전환사업)
사업내용	수목식재, 퍼걸러, 벤치 등 편의시설물 설치
사업기간	2021년01월01일 ~ 2025년 12월31일
지원형태	직접수행
지원조건	균특 50%, 시비 50%
시행주체	여수시

사업명	도시숲 조성(명상숲)(전환사업)
사업내용	학교숲을 통해 청소년들에게 자연 체험학습 기회를 제공함으로써 정서함양 및 환경친화적인 태도 육성에 기여
사업기간	2021년01월01일 ~ 2025년 12월31일
지원형태	직접수행
지원조건	균특 50%, 시비 50%
시행주체	여수시

사업명	도시숲 조성(복합산림경관숲)(전환사업)
사업내용	수목식재, 퍼걸러, 벤치 등 편의시설물 설치
사업기간	2021년01월01일 ~ 2025년 12월31일
지원형태	직접수행
지원조건	균특 50%, 시비 50%
시행주체	여수시

사업명	도시숲 조성(가로수)(전환사업)
사업내용	○ 가로수 조성 - 사업량 : 가로수 식재 L=2km ○ 전라도 천년 가로수길 조성 - 사업량 : 가로수 식재 L=6km
사업기간	2021년01월01일 ~ 2025년 12월31일
지원형태	직접수행
지원조건	균특 50%, 시비 50%
시행주체	자치단체

사업명	도시숲 조성(명품 가로수길)(전환사업)
사업내용	가로수 복층 식재 L=3km
사업기간	2021년01월01일 ~ 2025년 12월 31일
지원형태	직접수행
지원조건	균특 50%, 시비 50%
시행주체	여수시

사업명	도시숲 조성(미세먼지 차단숲)
사업내용	수림대 조성
사업기간	2021년01월01일 ~ 2025년 12월 31일
지원형태	직접수행
지원조건	국비 50%, 시비 50%
시행주체	여수시

사업명	가로수 관리
사업내용	<ul style="list-style-type: none"> ○ 가로수 가로화단관리 : 풀베기, 전정, 병해충방제 ○ 국도 및 주요도로변 덩굴제거작업 : 덩굴제거 ○ 시가지 도로변 가로수 식재지 풀베기 : 풀베기 ○ 가로수 맹아작업 ○ 가로수 정비 등 사업추진
사업기간	2021년01월01일 ~ 2025년 12월 31일
지원형태	직접수행
지원조건	시비 100%
시행주체	여수시

사업명	가로수 전정사업
사업내용	가로수 전정
사업기간	2021년01월01일 ~ 2025년 12월 31일
지원형태	직접수행
지원조건	시비 100%
시행주체	여수시

사업명	가로수 및 가로화단 정비(국가산단)
사업내용	풀베기, 제초작업, 오염토양 제거 등
사업기간	2021년01월01일 ~ 2025년 12월 31일
지원형태	직접수행
지원조건	시비 100%
시행주체	여수시

사업명	중앙분리대 및 가로화단 정비
사업내용	제초, 전정작업 등 수목관리
사업기간	2021년01월01일 ~ 2025년 12월 31일
지원형태	직접수행
지원조건	시비 100%
시행주체	여수시

사업명	녹지대 및 자투리땅 경관 조성관리
사업내용	○ 도시숲, 자투리땅 조성지 제초작업 ○ 기초성지 솜터 관리
사업기간	2021년01월01일 ~ 2025년 12월 31일
지원형태	직접수행
지원조건	시비 100%
시행주체	여수시

사업명	녹지대 및 자투리땅 환경정비사업
사업내용	풀베기, 제초, 덩굴제거 등
사업기간	2021년01월01일 ~ 2025년 12월 31일
지원형태	직접수행
지원조건	시비 100%
시행주체	여수시

사업명	숲속의 전남 아름다운 숲 만들기
사업내용	미 관리된 유휴부지를 활용하여 수목식재, 편의시설물 설치하여 쾌적하고 아름다운 도심환경 조성
사업기간	2021년01월01일 ~ 2025년 12월 31일
지원형태	직접수행
지원조건	도비50% 시비50%
시행주체	여수시

도 시 계 획 과

□ 성과계획 총괄표

가. 총괄

(단위:개, 천원)

부서명	성과계획				예산액		
	전략목표수	정책사업목표		단위사업수	예산액	전년도예산액	비교증감
		개수	지표수				
계	1	1	1	6	6,482,050	9,025,227	-2,543,177
도시계획과	1	1	1	6	6,482,050	9,025,227	-2,543,177

나. 성과계획 및 자원비중

전략목표명 (부서명)	정책사업목표명	성과지표명	예산액 (천원)	
			비중(%)	
시민이 행복한 활력 넘치는 도시의 체계 적 관리 (도시계획과)	시민이 행복한 활력 넘치는 도시의 체계 적 관리	도시관리계획 재정비 수립 용역 추진 공정 율	6,390,278	100.00

전략목표	시민이 행복한 활력 넘치는 도시의 체계적 관리
[소관부서]	도시계획과

1. 기본방향

<ul style="list-style-type: none"> ○ 자연과 조화되는 도시관리(기본)계획 수립 ○ 품격 높은 경관 조성 ○ 친환경 정주 공간 조성 ○ 건실한 건설 산업 문화 정착
--

< 정책사업목표 현황 >

(단위:개, 천원)

정책사업목표	성과 지표수	단위 사업수	예산액
시민이 행복한 활력 넘치는 도시의 체계적 관리	1	6	6,390,278

2. 조직 및 인력현황

(단위 : 명)

부서명	정원				현원	계단위 직제명
	계	4급 이상	5급	6급 이하		
계	20	1	1	18	19	
도시계획과	20	1	1	18	19	도시행정팀, 도시계획팀, 도시경관팀, 도시개발팀, 토지이용팀

3. 예산현황

(단위 : 천원, %)

구 분		예산액		전년도예산액		비교증감	
		구성비		구성비		증감률	
계		6,482,050	100.00 %	9,025,227	100.00 %	△2,543,177	△28.18%
정책사업		6,390,278	98.58 %	8,940,153	99.06 %	△2,549,875	△28.52%
행정운영경비		91,772	1.42 %	85,074	0.94 %	6,698	7.87%
	인력운영비	13,446	0.21 %	13,446	0.15 %	0	0.00%
	기본경비	78,326	1.21 %	71,628	0.79 %	6,698	9.35%
재무활동		0	0.00 %	0	0.00 %	0	0.00%

정책사업목표

시민이 행복한 활력 넘치는 도시의 체계적 관리

(1) 주요내용

- 계획적·체계적 도시관리
- 품격 높은 경관 조성
- 친환경 정주 공간 조성
- 건실한 건설 산업 문화 정착

(2) 성과지표 및 목표치 설정

< 성과지표별 목표치 설정 >

성과지표(단위)	지표 유형	가중 치	실적 및 목표치					측정 산식 또는 측정방법	자료수집 방법/출처	
			구분	'19	'20	'21	'22			'23
도시관리계획 재정비수 립 용역 추진 공정율(%)	일반	50	목표	30	70	100	0	0	도시관리계획 재 정비수립 용역 추진 공정율	용역결과물 및 예산 집행진행률
			실적	10	0					

< 성과지표별 목표치 설정 근거 >

- 도시관리계획 재정비수립 용역 추진 공정율
 - 사업계획서 상 공정율

정책사업목표별 성과지표 현황

부서별	정책사업목표명	성과지표명(단위)	21년 목표치	지표종류		예산액 (천원)
				정량/ 정성	성격	
총 계						6,390,278
도시계획과	시민이 행복한 활력 넘치는 도시의 체계적 관리	도시관리계획 재정비수립 용역 추진 공정율(%)	100	정량	결과	6,390,278

단위사업

도시관리계획수립

□ 목적 및 주요내용

○ 목적

- 도시기본계획에서 제시된 장기발전 방향 구체화 및 실현
- 시민이 편안하고 안전한 삶을 누리도록 지속가능한 발전 도모

○ 주요내용

- 도시관리계획 신문공고료 및 도시계획위원회 추진
- 도시계획정보체계(UPIS) 엔진 및 서버 유지관리
- 도시계획정보체계(UPIS) DB현행화
- 산업단지개발사업 관련 업무 협의에 따른 여비 등

□ 관련 예산사업 내역

(단위:개, 천원)

사업명	회계구분	'19결산	'20예산	'21예산	비고 (세부사업수)
도시관리계획수립	일반회계	88,579	82,750	277,900	2
도시계획업무 관리 운영		85,765	77,600	274,280	
산업단지 조성사업		2,814	5,150	3,620	

□ 관련 예산사업 개요

사업명	도시계획업무 관리 운영
사업내용	도시계획결정 신문 공고료, 도시계획업무추진여비, 도시계획위원회 참석여비(도,중앙), 시책 추진업무추진비
사업기간	2021년01월01일 ~ 2025년12월31일
지원형태	직접수행
지원조건	
시행주체	

사업명	산업단지 조성사업
사업내용	산업단지 조성 관련 업무추진 및 불법행위 단속 등 업무추진 여비
사업기간	2021년01월01일 ~ 2025년12월31일
지원형태	직접수행
지원조건	
시행주체	여수시

단위사업

도시개발 사업추진

□ 목적 및 주요내용

○ 목적

- 기반시설이 열악하고 생활불편이 가중되고 있는 지역 재개발
- 도시 여건 변화에 따른 체계적이고 합리적인 개발로 인구유입 정주공간 형성

○ 주요내용

- 문수주택단지 도로개설(2018.01 ~ 2021.12)
- 여천역 주변지역 개발사업 추진(2021. ~ 2028.)

□ 관련 예산사업 내역

(단위:개, 천원)

사업명	회계구분	'19결산	'20예산	'21예산	비고 (세부사업수)
도시개발 사업추진	일반회계	12,571,314	1,733,000	210,660	3
문수2지구 도로개설공사		12,571,314	1,733,000	200,000	
여천역 주변지역 개발사업		0	0	2,660	
돌산읍 군내 권역 정비사업		0	0	8,000	

□ 관련 예산사업 개요

사업명	문수2지구 도로개설공사
사업내용	공원, 주차장, 도로개설(L=697m, B=20m)
사업기간	2015년03월02일 ~ 2021년12월31일
지원형태	
지원조건	
시행주체	

사업명	여천역 주변지역 개발사업
사업내용	여천역 주변 개발사업
사업기간	2020년10월01일 ~ 2028년12월31일
지원형태	직접수행
지원조건	
시행주체	

사업명	돌산읍 군내 권역 정비사업
사업내용	보상물건 1필지(돌산읍 군내리 333-1번지)
사업기간	2021년01월01일 ~ 2021년05월31일
지원형태	직접수행
지원조건	
시행주체	여수시

단위사업

전문건설업체 관리운영

□ 목적 및 주요내용

○ 목적

- 전문건설업체에 대한 효율적 등록·관리 적극 추진
- 건실한 건설산업 문화 정착 및 지역경제 활성화

○ 주요내용

- 전문건설업체 실태조사
 - 대 상 : 545개 업체
 - 주요내용 : 자본금, 기술인력, 사무실 및 장비 현황 등
- 전문건설업 등록기준 미달업체 행정처분(수시)
- 전문건설업 신규 등록(수시)
- 전문건설업 변경사항 신고 및 재교부 신청 등(즉시)

□ 관련 예산사업 내역

(단위:개, 천원)

사업명	회계구분	'19결산	'20예산	'21예산	비고 (세부사업수)
전문건설업체 관리운영	일반회계	15,812	11,840	10,400	1
전문건설업체 관리		15,812	11,840	10,400	

□ 관련 예산사업 개요

사업명	전문건설업체 관리
사업내용	전문건설업 관리시스템 전산 입력 보조인력 급여 및 전문건설업체 실태조사, 지도단속 등 여비
사업기간	2021년01월01일 ~ 2025년12월31일
지원형태	직접수행
지원조건	
시행주체	

단위사업

살기좋은 지역 조성

□ 목적 및 주요내용

○ 목적

- 정주여건을 개선하여 인구 유입 정착과 지역경제 활성화 고모

○ 주요내용

- 새꿈마을 조성사업 업무추진 및 업무협의
- 개발행위(산지, 농지)관리 및 현장민원처리

□ 관련 예산사업 내역

(단위:개, 천원)

사업명	회계구분	'19결산	'20예산	'21예산	비고 (세부사업수)
살기좋은 지역 조성	일반회계	160	5,480	5,480	2
새꿈마을 조성사업		160	680	680	
개발행위(산지, 농지) 관리		0	4,800	4,800	

□ 관련 예산사업 개요

사업명	새꿈마을 조성사업
사업내용	○ 추진방식 : 신규마을, 행복마을, 귀농 귀촌 ○ 수 요 자 : 재경향우, 해외동포 등
사업기간	2021년01월01일 ~ 2025년12월31일
지원형태	직접수행
지원조건	기반시설(국비 70%)지원
시행주체	여수시장

사업명	개발행위(산지, 농지) 관리
사업내용	개발행위 인허가를 위한 현장 조사 및 민원처리
사업기간	2021년01월01일 ~ 2025년12월31일
지원형태	
지원조건	
시행주체	

단위사업

도시경관 관리

□ 목적 및 주요내용

○ 목적

- 건축물, 색채, 조명 등이 조화되는 체계적인 도시경관관리
- 변화하는 도시발전에 따라 경관적 통일성 확보
- 가로변 미관개선 및 도심 속 녹지공간 확보로 쾌적한 환경 조성

○ 주요내용

- 건축물의 디자인, 색채, 조망점 등 스카이라인, 야간경관조명등 경관계획 준수여부 점검
- 오래되고 탈색된 벽화의 정비 및 옹벽 녹화로 정주환경 개선
- 안전한 주거공간 조성 및 노후 공간 개선으로 도시이미지 제고

□ 관련 예산사업 내역

(단위:개, 천원)

사업명	회계구분	'19결산	'20예산	'21예산	비고 (세부사업수)
도시경관 관리	일반회계	131,971	146,110	517,130	11
도시경관 및 공공디자인 관리		2,464	6,530	7,550	
공공조형물 유지관리		3,550	7,100	7,100	
경관위원회 운영		28,049	32,480	32,480	
도심벽화 조성 및 보수 정비		88,091	50,000	40,000	
도심옹벽 녹화사업		9,817	50,000	40,000	
서강동 여수시민교회 주변 안심거리 조성		0	0	150,000	
오천동 모사금해수욕장 컬러빌리지 사업		0	0	150,000	
국동 5통 입구 도로 옹벽 벽화사업		0	0	20,000	
대교동 남산로 도로옹벽 벽화 테마거리 조성사업		0	0	30,000	
부영7차 벽면 녹화 사업		0	0	20,000	
아주타운 외벽 목재 격자 울타리 설치		0	0	20,000	

□ 관련 예산사업 개요

사업명	도시경관 및 공공디자인 관리
사업내용	<ul style="list-style-type: none"> ○ 공모사업(경관, 공공디자인) 우수 지자체 방문(4개 지역) ○ 전라남도 「좋은경관 만들기 추진단」 워크숍 참석 <ul style="list-style-type: none"> - 공무원 30명, 시민추진단 10명 ※ 2015. 9. 여수시에서 개최 ○ 도시경관 개선 및 컬러빌리지 조성에 따른 사업비 지원 건의 - 전남도청 외
사업기간	2021년01월01일 ~ 2025년12월31일
지원형태	
지원조건	
시행주체	

사업명	공공조형물 유지관리
사업내용	- 조형물 훼손 및 안내판 파손 등에 따른 보수 및 정비
사업기간	2021년01월01일 ~ 2025년12월31일
지원형태	직접수행
지원조건	
시행주체	여수시

사업명	경관위원회 운영
사업내용	<ul style="list-style-type: none"> - 경관위원회 설치, 운영 - 경관계획 및 경관사업 시행의 승인 - 경관법과 경관조례에 따른 심의, 자문 - 공공디자인 대상시설에 대한 심의, 자문 - 경관형성 사업의 지원등 - 경관협정
사업기간	2021년01월01일 ~ 2025년12월31일
지원형태	직접수행
지원조건	
시행주체	여수시

사업명	도심벽화 조성 및 보수 정비
사업내용	
사업기간	2021년01월01일 ~ 2025년12월31일
지원형태	직접수행
지원조건	
시행주체	여수시

사업명	도심옹벽 녹화사업
사업내용	덩굴식물 식재
사업기간	2021년01월01일 ~ 2025년 12월 31일
지원형태	직접수행
지원조건	
시행주체	

사업명	여서청사 앞 옹벽 정비 "주민참여"
사업내용	타일벽화 L=30, H=1~2m
사업기간	2021년01월01일 ~ 2021년 12월 31일
지원형태	
지원조건	
시행주체	

사업명	서강동 여수시민교회 주변 안심거리 조성
사업내용	방범용 CCTV, 비상벨, 로고젝터 설치, 외벽 색채 정비
사업기간	2021년01월01일 ~ 2021년 12월 31일
지원형태	
지원조건	
시행주체	

사업명	오천동 모사금해수욕장 컬러빌리지 사업
사업내용	망양로(조망점)에서 조망되는 해안가 주택 지붕 색채경관 개선
사업기간	2021년01월01일 ~ 2021년 12월 31일
지원형태	
지원조건	
시행주체	

사업명	여수시 경관계획 수립
사업내용	<ul style="list-style-type: none"> - 경관계획의 기본방향 및 목표설정 - 경관현황 및 자원의 조사, 분석 및 경관계획의 기본구상 - 기본경관계획, 야간경관계획 - 중점경관관리구역의 지정 및 세부계획 - 경관사업 기본설계 제시
사업기간	2021년01월01일 ~ 2025년 12월 31일
지원형태	
지원조건	
시행주체	

사업명	국동 5통 입구 도로 옹벽 벽화사업
사업내용	벽화조성 1식
사업기간	2021년01월01일 ~ 2021년 12월 31일
지원형태	
지원조건	
시행주체	

사업명	대교동 남산로 도로옹벽 벽화 테마거리 조성사업
사업내용	옹벽 벽화 조성
사업기간	2021년01월01일 ~ 2025년 12월 31일
지원형태	
지원조건	
시행주체	

사업명	부영7차 벽면 녹화 사업
사업내용	벽면녹화 1식
사업기간	2021년01월01일 ~ 2025년 12월 31일
지원형태	
지원조건	
시행주체	

사업명	아주타운 외벽 목재 격자 울타리 설치
사업내용	
사업기간	2021년01월01일 ~ 2025년 12월 31일
지원형태	
지원조건	
시행주체	

단위사업

저탄소 친환경 조명등 설치

□ 목적 및 주요내용

○ 목적

저탄소 친환경 경관조명 시설 신설(교체)로 각종 안전사고 예방 및 아름다운 도시 이미지 조성

○ 주요내용

- 도로 조명 시설물 설치 및 교체
- 야간 경관조명 시설물 유지관리 보수
- 도로조명등 유지관리용 자재 구입
- 노후 도로조명 등기구 및 가로등주 교체 및 유지보수
- 가로등 시설물 관리시스템 유지관리
- 읍면동 보안등 설치 및 유지관리
- 교통사고 위험지역 가로등 설치

□ 관련 예산사업 내역

(단위:개, 천원)

사업명	회계구분	'19결산	'20예산	'21예산	비고 (세부사업수)
저탄소 친환경 조명등 설치	일반회계	7,037,268	6,334,533	5,368,708	10
경관 조명시설 유지 보수		547,585	752,100	495,000	
도로 조명등 유지관리		1,463,193	1,654,416	1,530,428	
노후 및 고장 조명등 정비		723,626	1,130,000	730,000	
조명등 안전점검 부적합 개소 정비사업		177,947	210,000	200,000	
읍면동 보안등 유지 관리		1,551,673	1,745,037	1,750,300	
읍·면·동 보안등 신설		268,486	584,000	450,000	
각종 민원해소 조명등 설치		59,520	60,960	60,960	
교통사고 위험지역 가로 등 설치		116,498	120,000	100,000	
읍·면·동 노후 보안등 교체		219,656	75,000	50,000	
경관조명설치사업		1,909,084	3,020	2,020	

□ 관련 예산사업 개요

사업명	경관 조명시설 유지 보수
사업내용	<ul style="list-style-type: none"> ○ 위 치 : 돌산대교 등 28개소 ○ 사 업 량 : 경관조명등 보수 1식 <ul style="list-style-type: none"> - 총 수량 : 9,667등 ○ 사업기간 : '19. 1. ~ '19.12.
사업기간	2021년01월01일 ~ 2025년12월31일
지원형태	직접수행
지원조건	시비 100%
시행주체	여수시

사업명	도로 조명등 유지관리
사업내용	<ul style="list-style-type: none"> ○ 도로조명등 전기안전점검 실시 ○ 도로조명등 공공요금
사업기간	2021년01월01일 ~ 2025년12월31일
지원형태	직접수행
지원조건	시비 100%
시행주체	여수시

사업명	노후 및 고장 조명등 정비
사업내용	<ul style="list-style-type: none"> ○ 가로등 정비건수(평균 : 1,500등) ○ 가로등 교체 : 노후화된 가로등주 및 에너지 절감을 위한 등기구 교체 ○ 원격관리시스템 유지관리용역 : 도로조명등 점소등시간 일괄제어 및 원활한 통신제어를 위한 유지관리용역
사업기간	2021년01월01일 ~ 2025년12월31일
지원형태	직접수행
지원조건	시비 100%
시행주체	여수시

사업명	조명등 안전점검 부적합개소 정비사업
사업내용	우기철 대비 시민의 안전과 시설물 유지관리를 위하여 전기안전공사에 전기설비 특별안전점검 실시
사업기간	2021년01월01일 ~ 2025년12월31일
지원형태	직접수행
지원조건	시비 100%
시행주체	여수시

사업명	읍면동 보안등 유지 관리
사업내용	읍면동 보안등 20,047등 유지관리 및 점멸기등 자재 교체, 공공요금 납부
사업기간	2021년01월01일 ~ 2025년 12월 31일
지원형태	직접수행
지원조건	시비 100%
시행주체	여수시

사업명	읍·면·동 보안등 신설
사업내용	읍면동 보안등을 친환경 에너지절약형 LED 조명등으로 신설
사업기간	2021년01월01일 ~ 2025년 12월 31일
지원형태	직접수행
지원조건	시비 100%
시행주체	여수시

사업명	각종 민원해소 조명등 설치
사업내용	○ 직소민원, 건문보고, 시의원 요구 사항 등에 따른 조명등 설치
사업기간	2021년01월01일 ~ 2025년 12월 31일
지원형태	직접수행
지원조건	시비 100%
시행주체	여수시

사업명	교통사고 위험지역 가로등 설치
사업내용	가로등 40개소 신설(LED 150W이하)
사업기간	2021년01월01일 ~ 2025년 12월 31일
지원형태	직접수행
지원조건	시비 100%
시행주체	여수시

사업명	읍·면·동 노후 보안등 교체
사업내용	노후된 보안등 시설물(등주, 등기구, 점멸기 등) 교체
사업기간	2021년01월01일 ~ 2025년 12월 31일
지원형태	직접수행
지원조건	시비 100%
시행주체	여수시

사업명	경관조명설치사업
사업내용	기 간 : 계속사업 내 용 : 여수밤바다 야간경관조명 신설사업 추진
사업기간	2021년01월01일 ~ 2025년 12월 31일
지원형태	직접수행
지원조건	시비 100%
시행주체	여수시

건 설 과

□ 성과계획 총괄표

가. 총괄

(단위:개, 천원)

부서명	성과계획				예산액		
	전략목표수	정책사업목표		단위사업수	예산액	전년도예산액	비교증감
		개수	지표수				
계	1	4	5	6	15,842,488	17,204,055	-1,361,567
건설과	1	4	5	6	15,842,488	17,204,055	-1,361,567

나. 성과계획 및 자원비중

전략목표명 (부서명)	정책사업목표명	성과지표명	예산액 (천원)	
			비중 (%)	
건강한 친수화경 조성, 지역기반시설 확충 (건설과)	재해예방 및 자연친화적인 하천관리	하천정비 추진 공정율	15,729,004	100.00
	농어촌 환경정비를 통한 쾌적한 공간 조성으로 삶의 질 향상	농촌마을 생활환경정비 추진 정비실적		
		농업생산기반시설 확충 정비실적		
	마을안길, 농로, 소규모 시설 등 주민들의 숙원사업 해결로 생활여건 개선 및 정주의식 함양	소규모 주민숙원사업		
	국·공유재산의 효율적인 운영 관리 및 세외수입 확충	국공유재산운영 관련 세외수입 확충		

전략목표	건강한 친수화경 조성, 지역기반시설 확충
[소관부서]	건설과

1. 기본방향

○ 신뢰받는 건설행정 구현
○ 자연친화적인 하천관리
○ 농업기반시설 확충
○ 소규모 주민숙원사업 및 주민편익시설 확충

< 정책사업목표 현황 >

(단위:개, 천원)

정책사업목표	성과 지표수	단위 사업수	예산액
재해예방 및 자연친화적인 하천관리	1	2	3,434,987
농어촌 환경정비를 통한 쾌적한 공간 조성 으로 삶의 질 향상	2	2	2,870,092
마을안길, 농로, 소규모 시설 등 주민들의 숙원사업 해결로 생활여건 개선 및 정주의 식 함양	1	1	9,413,563
국·공유재산의 효율적인 운영 관리 및 세외 수입 확충	1	1	10,362

2. 조직 및 인력현황

(단위 : 명)

부서명	정원				현원	계단위 직제명
	계	4급이상	5급	6급이하		
계	17	0	1	16	17	
건설과	17	0	1	16	17	건설행정팀, 하천팀, 농업기반팀, 지역개발팀

3. 예산현황

(단위 : 천원, %)

구 분	예 산 액		전년도예산액		비교증감	
		구성비		구성비		증감률
계	15,842,488	100.00 %	17,204,055	100.00 %	△ 1,361,567	△ 7.91%
정 책 사 업	15,729,004	99.28 %	17,077,647	99.27 %	△ 1,348,643	△ 7.90%
행 정 운 영 경 비	113,484	0.72 %	126,408	0.73 %	△ 12,924	△ 10.22%
인 력 운 영 비	12,455	0.08 %	11,779	0.07 %	676	5.74%
기 본 경 비	101,029	0.64 %	114,629	0.67 %	△ 13,600	△ 11.86%
재 무 활 동	0	0.00 %	0	0.00 %	0	0.00%

정책사업목표

재해예방 및 자연친화적인 하천관리

(1) 주요내용

- 지방하천 정비
 - 지방하천의 폭을 확장하고 퇴적토를 제거하여 재해로부터 시민의 생명과 재산 보호
- 소하천 정비
 - 소하천의 유수단면적을 확장하고 유지보수 사업을 실시하여 시민의 생명과 재산 보호

(2) 성과지표 및 목표치 설정

< 성과지표별 목표치 설정 >

성과지표(단위)	지표 유형	가중 치	실적 및 목표치					측정 산식 또는 측정방법	자료수집 방법/출처	
			구분	'19	'20	'21	'22			'23
하천정비 추진 공정율(%)	핵심	100	목표	100	100	100	100	0	(정비실적/정비 계획) * 100	준공조서
			실적	100	0					

< 성과지표별 목표치 설정 근거 >

- 하천정비 추진 공정율
 - 기준선과 동일(100%)

(1) 주요내용

- 농촌마을 종합개발사업
 - 화양소장마을 특화개발사업
(마을도로개선 및 경관 가로수식재 L=1.0km, 담장정비(벽화)L=100m, 쉼터 및 소규모체육시설 등)
 - 농촌생활환경 정비(정주면)사업
(돌산읍 (5개소), 소라면 (2개소) 울촌면 (5개소), 화양면(2개소) 일원 농로포장 등)
- 농업생산기반시설 확충
 - 소규모 농촌용수개발사업(저수지 축조 1개소)
 - 지방 방조제 개보수사업(석교방조제 개보수 L=300m)
 - 농업생산기반 조성공사
(한발대비 용수개발사업, 흙수로 구조물화사업, 누수저수지 개보수사업, 지표수 보강 개발사업, 농업생산기반시설 민원해결사업
소규모 농업기반 시설공사, 수리시설 유지관리, 소규모 농촌용수개발사업, 한국농어촌 대행사업)

(2) 성과지표 및 목표치 설정

< 성과지표별 목표치 설정 >

성과지표(단위)	지표 유형	가중 치	실적 및 목표치					측정 산식 또는 측정방법	자료수집 방법/출처	
			구분	'19	'20	'21	'22			'23
농촌마을 생활환경정비 추진 정비실적(%)	일반	40	목표	100	100	100	100	0	(정비실적/ 정비 계획) * 100	준공조서
			실적	100	0					
농업생산기반시설 확충 정비실적(%)	일반	60	목표	100	100	100	100	0	(정비실적/ 정비 계획) * 100	준공조서
			실적	100	0					

< 성과지표별 목표치 설정 근거 >

- 농촌마을 생활환경정비 추진 정비실적
 - 기준선과 동일(100%)
- 농업생산기반시설 확충 정비실적
 - 기준선과 동일(100%)

정책사업목표

마을안길, 농로, 소규모 시설 등 주민들의 숙원사업 해결로
생활여건 개선 및 정주의식 함양

(1) 주요내용

- 마을안길정비
- 농로정비
- 소규모시설 정비
- 마을회관 정비(신축, 리모델링 등)
- 소규모지역개발 도비보조사업 등

(2) 성과지표 및 목표치 설정

< 성과지표별 목표치 설정 >

성과지표(단위)	지표 유형	가중 치	실적 및 목표치					측정 산식 또는 측정방법	자료수집 방법/출처	
			구분	'19	'20	'21	'22			'23
소규모 주민숙원사업(%)	일반	100	목표	100	100	100	100	0	(준공건수/사업 계획)*100	준공조서
			실적	100	0					

< 성과지표별 목표치 설정 근거 >

- 소규모 주민숙원사업
- 기존선과 동일

정책사업목표	국.공유재산의 효율적인 운영 관리 및 세외수입 확충
--------	------------------------------

(1) 주요내용

국.공유재산의 효율적인 운영 관리 및 세외수입 확충

(2) 성과지표 및 목표치 설정

< 성과지표별 목표치 설정 >

성과지표(단위)	지표 유형	가중 치	실적 및 목표치					측정 산식 또는 측정방법	자료수집 방법/출처	
			구분	'19	'20	'21	'22			'23
국공유 재산운영 관련 세 외수입 확충(원)	일반	100	목표	640,000,000	660,000,000	680,000,000	700,000,000	0	국·공유재산 사 용료	납부확인
			실적	590,000,000	0					

< 성과지표별 목표치 설정 근거 >

<p>○ 국공유재산운영 관련 세외수입 확충</p> <p>- 전년도 대비 3% 상향</p>

정책사업목표별 성과지표 현황

부서별	정책사업목표명	성과지표명(단위)	21년 목표치	지표종류		예산액 (천원)
				정량/ 정성	성격	
총 계						15,729,004
건설과	재해예방 및 자연친화적인 하천관리	하천정비 추진 공정율(%)	100	정량	결과	3,434,987
	농어촌 환경정비를 통한 쾌적한 공간 조성으로 삶의 질 향상	농촌마을 생활환경정비 추진 정비실적(%)	100	정량	과정	2,870,092
		농업생산기반시설 확충 정비실적(%)	100	정량	과정	
	마을안길, 농로, 소규모 시설 등 주민들의 숙원사업 해결로 생활여건 개선 및 정주의식 함양	소규모 주민숙원사업(%)	100	정량	결과	9,413,563
	국·공유재산의 효율적인 운영 관리 및 세외수입 확충	국공유재산운영 관련 세외수입 확충(원)	680,000,000	정량	결과	10,362

단위사업

지방 하천 정비

□ 목적 및 주요내용

○ 목적

- 자연친화적인 하천정비로 자연환경보전 및 친수공간 조성
- 하천 확폭 및 준설사업 등 시행으로 하천범람을 예방하여 시민의 생명과 재산보호

○ 주요내용

- 시가지 침수 방지를 위한 배수펌프장 유지관리
- 하도 준설 및 지속적 하천 유지관리로 재해발생시 신속한 복구

□ 관련 예산사업 내역

(단위:개, 천원)

사업명	회계구분	'19결산	'20예산	'21예산	비고 (세부사업수)
지방 하천 정비	일반회계	490,132	319,124	332,787	1
지방 하천 유지 관리		490,132	319,124	332,787	

□ 관련 예산사업 개요

사업명	지방 하천 유지 관리
사업내용	-하천정비, 수초 및 퇴적토 준설, 하천시설물 유지관리 등 -연등천 상시점검 관리: 시설물 유지관리 및 생활쓰레기 지도단속, 청소 등 -생태습지 및 가압장 시설물 및 소모품 정비
사업기간	2021년01월01일 ~ 2025년12월31일
지원형태	직접수행
지원조건	시비 100%
시행주체	여수시

사업명	지방 하천 유지 관리(보조)
사업내용	-하천정비, 수초 및 퇴적토 준설, 하천시설물 유지관리 등
사업기간	2021년01월01일 ~ 2021년12월31일
지원형태	직접수행
지원조건	도비 50%, 시비 50%
시행주체	

단위사업

소하천 정비

□ 목적 및 주요내용

○ 목적

- 친환경적인 하천정비로 자연환경 보전 및 친수공간 조성
- 하천 확폭 및 퇴적토 제거 등 시행으로 하천범람을 예방하여 시민의 생명과 재산 보호

○ 주요내용

- 하천폭을 확장하여 침수피해 예방
- 하천을 정비하여 친수공간 확보
- 하천을 지속적으로 유지관리하고 재해발생시 신속한 복구

□ 관련 예산사업 내역

(단위:개, 천원)

사업명	회계구분	'19결산	'20예산	'21예산	비고 (세부사업수)
소하천 정비	일반회계	3,331,715	3,309,400	3,102,200	3
소하천 유지관리		204,755	346,400	214,200	
소하천 정비사업		1,028,206	635,000	550,000	
소하천 정비(생활)(전환사업)		2,098,754	2,328,000	2,338,000	

□ 관련 예산사업 개요

사업명	소하천 유지관리
사업내용	제초제거, 하상 퇴적토 제거 등
사업기간	2021년01월01일 ~ 2025년12월31일
지원형태	직접수행
지원조건	시비 100%
시행주체	여수시

사업명	소하천 정비사업
사업내용	하천 확폭 및 하천 정비
사업기간	2021년01월01일 ~ 2025년12월31일
지원형태	직접수행
지원조건	시비 100%
시행주체	여수시장

사업명	소하천 정비(생활)(전환사업)
사업내용	하천 확폭 및 하천정비
사업기간	2019년01월01일 ~ 2025년01월31일
지원형태	직접수행
지원조건	
시행주체	여수시

단위사업

농촌생활환경정비

□ 목적 및 주요내용

○ 목적

- 농촌 지역의 생활환경, 편익시설 등의 정비로 농업인 복지 향상

○ 주요내용

- 내용 : 농로 포장 등
- 위치 : 돌산읍, 소라면, 율촌면, 화양면

□ 관련 예산사업 내역

(단위:개, 천원)

사업명	회계구분	'19결산	'20예산	'21예산	비고 (세부사업수)
농촌생활환경정비	일반회계	522,934	600,000	1,200,000	1
기초생활인프라(전환사업)		522,934	600,000	1,200,000	

□ 관련 예산사업 개요

사업명	기초생활인프라(전환사업)
사업내용	사업비 : 215개소, 농로포장, 배수로 정비 등
사업기간	2021년01월01일 ~ 2025년12월31일
지원형태	직접수행
지원조건	
시행주체	여수시장

단위사업

농업생산기반

□ 목적 및 주요내용

○ 목적

- 농업생산기반시설 정비를 통해 농업생산성 향상 및 농가소득 증대에 기여

○ 주요내용

- 한발대비 용수개발사업
- 흙수로 구조물화사업
- 누수저수지 개보수사업
- 지표수 보강 개발사업
- 농업생산기반시설 민원해결공사
- 소규모 농업기반 시설공사
- 수리시설 유지관리비
- 한국농어촌공사 대행사업
- 소규모 농촌용수개발사업

□ 관련 예산사업 내역

(단위:개, 천원)

사업명	회계구분	'19결산	'20예산	'21예산	비고 (세부사업수)
농업생산기반	일반회계	1,985,146	2,181,370	1,670,092	7
누수저수지 개보수		116,997	0	30,000	
농업기반정비(시군관리 수리시설)		0	0	250,000	
농업생산기반시설 민원 해결공사		358,767	422,370	437,092	
소규모 농업기반시설공 사		663,957	970,000	550,000	
소규모 농업기반시설공 사 특별조정교부사업		202,120	0	100,000	
수리시설 유지관리 지원		17,305	20,000	18,000	
한국농촌공사 대행사업		626,000	769,000	285,000	

□ 관련 예산사업 개요

사업명	누수저수지 개보수
사업내용	저수지 그라우팅 및 방수로 개·보수 등
사업기간	2021년01월01일 ~ 2025년12월31일
지원형태	직접수행
지원조건	도비30%, 시비70%
시행주체	여주시장

사업명	농업기반정비(시군관리수리시설)
사업내용	저수지 개보수
사업기간	2021년01월01일 ~ 2025년 12월 31일
지원형태	자치단체보조
지원조건	지특 80%, 시비 20%
시행주체	여수시장

사업명	농업생산기반시설 민원해결공사
사업내용	<ul style="list-style-type: none"> . 일반경지정리사업 민원해결공사 . 수리시설 개보수 및 응급복구공사 . 저수지 스프링클러보수공사 . 대형관정 대수선사업
사업기간	2021년01월01일 ~ 2025년 12월 31일
지원형태	직접수행
지원조건	시비 100%
시행주체	여수시장

사업명	소규모 농업기반시설공사
사업내용	여수시 관내 농로 및 용수로 정비
사업기간	2021년01월01일 ~ 2025년 12월 31일
지원형태	자치단체보조
지원조건	일부 사업 도비 전액 보조
시행주체	여수시장

사업명	소규모 농업기반시설공사 특별조정교부사업
사업내용	여수시 관내 농로 및 용수로 정비
사업기간	2021년01월01일 ~ 2025년 12월 31일
지원형태	자치단체보조
지원조건	도비 전액 보조
시행주체	

사업명	수리시설 유지관리 지원
사업내용	관정 전기비 지원
사업기간	2021년01월01일 ~ 2025년 12월 31일
지원형태	민간보조
지원조건	시비 100%
시행주체	여수시장

사업명	한국농촌공사 대행사업
사업내용	관수로 정비공사
사업기간	2021년01월01일 ~ 2025년 12월 31일
지원형태	기타
지원조건	시비 100%
시행주체	한국농촌공사 순천·광양·여수지사

단위사업

소규모 지역개발

□ 목적 및 주요내용

○ 목적

- 마을안길, 농로, 소규모 시설 등 마을 숙원사업 해결로 주민생활 불편해소 및 정주의식 함양

○ 주요내용

- 마을안길, 농로, 소규모시설 정비
- 마을회관 신축 등

□ 관련 예산사업 내역

(단위:개, 천원)

사업명	회계구분	'19결산	'20예산	'21예산	비고 (세부사업수)
소규모 지역개발	일반회계	9,713,003	9,637,460	9,413,563	5
마을 안길 정비		2,987,739	3,780,000	3,113,000	
농로 정비		2,523,720	1,640,000	1,950,000	
소규모 시설 정비		3,777,626	3,556,000	3,765,000	
마을회관 정비		417,495	635,000	560,000	
기술자문위원회 및 설계 단 운영		6,423	26,460	25,563	

□ 관련 예산사업 개요

사업명	마을 안길 정비
사업내용	안길정비 및 확장으로 마을 주민 생활불편 해소
사업기간	2021년01월01일 ~ 2025년 12월 31일
지원형태	직접수행
지원조건	시비 100%
시행주체	여수시

사업명	농로 정비
사업내용	농로 개설 및 확포장 구거 정비사업
사업기간	2021년01월01일 ~ 2025년 12월 31일
지원형태	직접수행
지원조건	시비 100%
시행주체	여수시

사업명	소규모 시설 정비
사업내용	소규모 시설 정비
사업기간	2021년01월01일 ~ 2025년 12월 31일
지원형태	직접수행
지원조건	시비 100%
시행주체	여수시

사업명	마을회관 정비
사업내용	주민편의시설 조성
사업기간	2021년01월01일 ~ 2025년 12월 31일
지원형태	민간보조
지원조건	시비 100%
시행주체	여수시

사업명	기술자문위원회 및 설계단 운영
사업내용	총공사비 10억원(보상비 제외) 이상인 건설공사 및 총 공사비가 50억원 이상인 건설공사의 공법변경 등 중대한 설계변경의 적정성에 관한 사항
사업기간	2021년01월01일 ~ 2025년 12월 31일
지원형태	직접수행
지원조건	시비 100%
시행주체	여수시

단위사업

국유재산관리

□ 목적 및 주요내용

○ 목적

- 국·공유재산의 효율적인 운영 관리 및 세외수입 확충

○ 주요내용

- 국공유재산관리
 - 국공유재산 환경정비작업
 - 국유재산 분할 및 경계 측량
 - 국유재산실태조사 및 현지확인

□ 관련 예산사업 내역

(단위:개, 천원)

사업명	회계구분	'19결산	'20예산	'21예산	비고 (세부사업수)
국유재산관리	일반회계	7,610	10,293	10,362	1
국·공유재산관리		7,610	10,293	10,362	

□ 관련 예산사업 개요

사업명	국·공유재산관리
사업내용	국·공유재산의 효율적인 운영 관리 및 세외수입 확충
사업기간	2021년01월01일 ~ 2025년12월31일
지원형태	직접수행
지원조건	시비 100%
시행주체	여수시

재난안전과

□ 성과계획 총괄표

가. 총괄

(단위:개, 천원)

부서명	성과계획				예산액		
	전략목표수	정책사업목표		단위사업수	예산액	전년도예산액	비교증감
		개수	지표수				
계	1	4	12	5	6,639,397	7,142,787	-503,390
재난안전과	1	4	12	5	6,639,397	7,142,787	-503,390

나. 성과계획 및 자원비중

전략목표명 (부서명)	정책사업목표명	성과지표명	예산액 (천원)	비중 (%)
안전한 도시, 행복한 시민 (재난안전과)	현장에서 작동하는 실질적 안전정책 수 립으로 시민안전도시 조성 및 안전점검 강화로 사고 예방	여수시안전관리계획 수립	3,276,370	100.00
		여수실버안전학당 등 맞춤형 안전교육		
		취약가구 전기시설 정기점검		
	자연재난 재해방재 업무 추진으로 시민 의 생명과 재산 보호 에 기여	폭염 대비 주요사업 집행실적		
		풍수해 보험 가입자 수		
	민방위 교육훈련 통 해 비상대비 역량강 화 및 민방위시설 관 리를 통한 유사시 대 응태세 확립	민방위기본교육 실적		
		민방위의 날 대피훈 련 실적		
		을지연습 실적		

전략목표명 (부서명)	정책사업목표명	성과지표명	예산액 (천원)	비중 (%)
안전한 도시, 행복한 시민 (재난안전과)	민방위 교육훈련 통 해 비상대비 역량강 화 및 민방위시설 관 리를 통한 유사시 대 응태세 확립	민방위장비(급수시설) 점검 실적	3,276,370	100.00
		사회복무요원 관리 실적		
		주민신고망 관리 실 적		
	현장재난대응 역량 강화	의용소방대 기술경연 대회 개최 횟수		

전략목표	안전한 도시, 행복한 시민
[소관부서]	재난안전과

1. 기본방향

<ul style="list-style-type: none"> ○ 재난대응 안전체계 강화 ○ 자연재난 대응체계 확립 ○ 선제적 안전점검 및 관리 ○ 민방위 대응체계 확립
--

< 정책사업목표 현황 >

(단위:개, 천원)

정책사업목표	성과 지표수	단위 사업수	예산액
현장에서 작동하는 실질적 안전정책 수립으로 시민안전도시 조성 및 안전점검 강화로 사고 예방	3	1	754,168
자연재난 재해방재 업무 추진으로 시민의 생명과 재산 보호에 기여	2	1	478,016
민방위 교육훈련 통해 비상대비 역량강화 및 민방위시설 관리를 통한 유사시 대응태세 확립	6	2	1,945,586
현장재난대응 역량 강화	1	1	98,600

2. 조직 및 인력현황

(단위 : 명)

부서명	정원				현원	계단위 직제명
	계	4급이상	5급	6급이하		
계	21	0	1	20	19	
재난안전과	21	0	1	20	19	안전정책팀, 자연재난팀, 안전점검팀, 민방위팀

3. 예산현황

(단위 : 천원, %)

구 분		예 산 액		전년도예산액		비교증감	
		구성비		구성비		증감률	
계		6,639,397	100.00 %	7,142,787	100.00 %	△503,390	△7.05%
정 책 사 업		3,276,370	49.35 %	3,981,242	55.74 %	△704,872	△17.70%
행 정 운 영 경 비		217,192	3.27 %	222,736	3.12 %	△5,544	△2.49%
	인 력 운 영 비	13,306	0.20 %	12,998	0.18 %	308	2.37%
	기 본 경 비	203,886	3.07 %	209,738	2.94 %	△5,852	△2.79%
재 무 활 동		3,145,835	47.38 %	2,938,809	41.14 %	207,026	7.04%

정책사업목표

현장에서 작동하는 실질적 안전정책 수립으로 시민안전도시 조성 및 안전점검 강화로 사고 예방

(1) 주요내용

- 재난대응 안전관리 체계 구축
 - 2021년 여수시안전관리계획 수립
 - 지역안전지수 개선대책 수립
 - 재난대응 현장조치 행동매뉴얼 정비(37개 유형)
 - 24시간 재난안전상황실 운영
 - 재해문자전광판(9개소) 운영관리
- 현장 재난대응 역량 강화
 - 안전한국훈련 실시(매년) : '20.9.
 - 재난 신속대응을 위한 '드론' 종합운영
- 안전문화 공감대 형성 및 시민안전의식 함양
 - 시민 안전의식 함양을 위한 안전문화운동 강화
 - 재난 위해요인 신고 활성화 등 재난 사전예방
 - 매년 테마별, 계절별 안전캠페인 및 맞춤형 안전교육(노인, 어린이 대상) 실시
- 재난 예방을 위한 선제적 안전점검 강화
 - 시기별(명절, 해빙기, 축제기간) 취약시설 등 안전점검 추진
 - 시설물안전법 대상 시설물 안전관리 : 연중
 - 재난취약가구 전기(380세대), 소방(780세대) 점검으로 재난 안전사고 예방

(2) 성과지표 및 목표치 설정

< 성과지표별 목표치 설정 >

성과지표(단위)	지표 유형	가중 치	실적 및 목표치					측정산식 또는 측정방법	자료수집 방법/출처	
			구분	'19	'20	'21	'22			'23
여수시안전관리계획 수립(횟수)	핵심	35	목표	0	1	1	1	0	여수시안전관리 계획 수립 여부	자체생산문 서 등
			실적	0	0					
여수실버안전학당 등 맞춤형 안전교육(횟수)	핵심	35	목표	0	200	250	300	0	맞춤형 안전교육 횟수	자체생산문 서 등
			실적	0	0					
취약가구 전기시설 정기 점검(세대)	핵심	30	목표	500	520	520	520	0	전기시설 정기점 검지원 세대수	자체생산문 서 등
			실적	500	0					

< 성과지표별 목표치 설정 근거 >

- 여수시안전관리계획 수립
 - 여수시안전관리계획 수립 여부
- 여수실버안전학당 등 맞춤형 안전교육
 - 여수실버 안전학당 등 맞춤형 교육 횟수
- 취약가구 전기시설 정기점검
 - 취약가구 전기시설 정비사업 추진계획에 따른 가구수

정책사업목표

자연재난 재해방재 업무 추진으로 시민의 생명과 재산 보호에 기여

(1) 주요내용

- 폭염 대비 종합계획 수립 및 사업 추진
 - 그늘막, 열음탑 설치 등
 - 무더위 쉼터 지정 및 관리, 취약계층 홍보물품 지원 등
- 자연재난 대비 풍수해 보험 가입 지원 및 홍보

(2) 성과지표 및 목표치 설정

< 성과지표별 목표치 설정 >

성과지표(단위)	지표 유형	가중 치	실적 및 목표치					측정 산식 또는 측정방법	자료수집 방법/출처	
			구분	'19	'20	'21	'22			'23
폭염 대비 주요사업 집행 실적(사업비(백만원))	핵심	50	목표	191	138	140	145	0	주요사업 추진 집행실적	자체 생산 문서
			실적	191	0					
풍수해 보험 가입자 수(명)	핵심	50	목표	7,990	8,000	8,000	8,000	0	풍수해 보험 가입자 수	자체생산문 서
			실적	7,990	0					

< 성과지표별 목표치 설정 근거 >

- 폭염 대비 주요사업 집행실적
 - 폭염대비 주요사업 추진 사업비
- 풍수해 보험 가입자 수
 - 저소득층 대상 풍수해보험 가입 실적

정책사업목표

민방위 교육훈련 통해 비상대비 역량강화 및 민방위시설 관리를 통한 유사시 대응태세 확립

(1) 주요내용

- 민방위대원 교육훈련
 - 시기 : 5월 ~ 12월 ※코로나19로 상황에 따라 일정 변경 가능
 - 내용 : 안보, 화생방, 심폐소생술, 비상 시 행동요령 등
- 민방위의 날 대피훈련
 - 시기 : 8월, 10월 (2회) ※코로나19 상황에 따라 변경 가능
 - 화재에 따른 대피소 대피훈련 등
- 민방위교육장 환경개선 및 시설장비 관리
 - 현황 : 교육장(1개소), 비상대피 및 비상급수시설(409, 43개소), 민방위장비(6종 1,352점), 주민신고망(1,365명)
- 민방위태세 확립 : 총무계획, 을지연습 추진, 중점관리업체 자원관리(50개업체, 50명)
- 사회복무요원 복무기강 확립 및 근무여건 개선 : 수요조사 및 복무점검, 복무교육시행

(2) 성과지표 및 목표치 설정

< 성과지표별 목표치 설정 >

성과지표(단위)	지표 유형	가중 치	실적 및 목표치					측정 산식 또는 측정방법	자료수집 방법/출처	
			구분	'19	'20	'21	'22			'23
민방위기본교육 실적(회)	일반	20	목표	76	76	76	76	0	(민방위대원 및 대장교육 + 직장민방위대편 성 점검 + 도서지역 기본교 육 + 보충교육) 횟수	자체 생산 문서
			실적	76	0					
민방위의 날 대피훈련 실적(회)	일반	20	목표	4	2	4	4	0	민방위의 날 대 피훈련 실시 횟 수(연 2회)	자체 생산 문서
			실적	4	0					
을지연습 실적(회)	일반	30	목표	1	1	1	1	0	을지연습 실시 횟수(3박 4일)	자체 생산 문서
			실적	1	0					
민방위장비(급수시설) 점검 실적(회)	일반	10	목표	12	12	12	12	0	급수시설 점검 횟수	자체 생산 문서
			실적	12	0					
사회복무요원 관리 실적 (회)	일반	10	목표	16	16	16	16	0	보수지급 및 복 무 점검 횟수	자체 생산 문서
			실적	16	0					
주민신고망 관리 실적(회)	일반	10	목표	2	2	2	2	0	주민신고망 정비 횟수	자체 생산 문서
			실적	2	0					

< 성과지표별 목표치 설정 근거 >

- 민방위기본교육 실적
 - 기준선과 동일(연간 교육 횟수)
- 민방위의 날 대피훈련 실적
 - 기준선과 동일(연간 훈련 실시 횟수)

○ 을지연습 실적

– 기준선과 동일(연간 1회 실시)

○ 민방위장비(급수시설) 점검 실적

– 기준선과 동일(월 1회)

○ 사회복무요원 관리 실적

– 기준선과 동일(연간 관리 실적)

○ 주민신고망 관리 실적

– 기준선과 동일(연간 2회)

정책사업목표

현장재난대응 역량 강화

(1) 주요내용

- 의용소방대 기술경연대회 추진(시주관, 도주관)
 - 시기 : 매년 9~10월
 - 내용 : 화재진압 역량강화 대회 훈련
- 의용소방대원 활동지원
 - 시기 : 매년 11월
 - 화재예방 홍보 및 봉사활동
 - 소방의 날 의용소방대원 행사 참여
- 의용소방대 선진지 견학 등 실비보상
 - 시기 : 매년 11월
 - 내용 : 선진지 견학 등에 따른 버스임차료 등 지출경비 지원

(2) 성과지표 및 목표치 설정

< 성과지표별 목표치 설정 >

성과지표(단위)	지표 유형	가중 치	실적 및 목표치					측정 산식 또는 측정방법	자료수집 방법/출처	
			구분	'19	'20	'21	'22			'23
의용소방대 기술경연대 회 개최 횟수(회)	핵심	100	목표	2	2	2	2	0	의용소방대 기술 경연대회 개최 횟수	자체 생산 문서
			실적	2	0					

< 성과지표별 목표치 설정 근거 >

- 의용소방대 기술경연대회 개최 횟수
 - 기준선과 동일(연간 의용소방대 기술경연대회 개최 횟수)

정책사업목표별 성과지표 현황

부서별	정책사업목표명	성과지표명(단위)	21년 목표치	지표종류		예산액 (천원)
				정량/ 정성	성격	
총 계						3,276,370
재난안전과	현장에서 작동하는 실질적 안전정책 수립으로 시민안전도시 조성 및 안전점검 강화로 사고 예방	여수시안전관리계획 수립(횟수)	1	정량	결과	754,168
		여수실버안전학당 등 맞춤형 안전교육(횟수)	250	정량	결과	
		취약가구 전기시설 정기 점검(세대)	520	정량	결과	
	자연재난 재해방재 업무 추진으로 시민의 생명과 재산 보호에 기여	폭염 대비 주요사업 집행실적(사업비(백만원))	140	정량	결과	478,016
		풍수해 보험 가입자 수(명)	8,000	정량	결과	
	민방위 교육훈련 통해 비상대비 역량강화 및 민방위시설 관리를 통한 유사시 대응태세 확립	민방위기본교육 실적(회)	76	정량	결과	1,945,586
		민방위의 날 대피훈련 실적(회)	4	정량	결과	
		을지연습 실적(회)	1	정성	결과	
		민방위장비(급수시설) 점검 실적(회)	12	정량	결과	
		사회복무요원 관리 실적(회)	16	정량	결과	
		주민신고망 관리 실적(회)	2	정량	결과	
	현장재난대응 역량 강화	의용소방대 기술경연대회 개최 횟수(회)	2	정량	결과	98,600

단위사업

재난예방관리

□ 목적 및 주요내용

○ 목적

- 재난안전 총괄관리를 통한 체계적, 효율적 재난대응 체계 구축

○ 주요내용

- 안전한 도시 조성을 위한 지역안전관리 대책 추진
 - 재난대응 훈련 및 주요시설물 정기적 안전점검 실시
 - 유형별 재난 대응 매뉴얼 정비 운영을 통한 대응체계 확립
- 신속한 보조(전파) 및 초동대응 체계 확립
- 재난 취약시설 환경개선 및 재난환경 개선
- 시민 안전의식 함양을 위한 안전문화 운동 실시

□ 관련 예산사업 내역

(단위:개, 천원)

사업명	회계구분	'19결산	'20예산	'21예산	비고 (세부사업수)
재난예방관리	일반회계	321,106	635,352	754,168	8
기초단위 현장종합 훈련 지원		7,083	7,811	7,811	
재난복구활동 운영		1,436	55,000	112,136	
안전문화 운동 추진		105,895	99,958	113,120	
시민 안전보험 운영		0	151,490	151,490	
재난안전상황실 운영		138,085	180,160	97,598	
재난용드론운영		0	22,618	30,618	
재난관리자원 운영		0	0	40,000	
안전점검 운영		68,607	118,315	201,395	

□ 관련 예산사업 개요

사업명	기초단위 현장종합 훈련지원
사업내용	훈련기간 : 5월중(5일간) 훈련주관 : 중앙안전관리위원회, 여주시 재난안전대책본부 훈련대상 : 대규모 풍수해, 지진(지진해일), 화재·폭발·붕괴 등 참여기관 : 중앙부처, 지자체, 공공기관·단체(17개) 훈련내용 : 도상 및 현장훈련
사업기간	2021년01월01일 ~ 2025년12월31일
지원형태	직접수행
지원조건	재난 및 안전관리기본법 제73조 및 동법시행령 제82조 훈련계획 대통령 재가(2004.9)
시행주체	여주시

사업명	재난복구활동 운영
사업내용	대규모 재난발생시 신속한 수습 및 복구를 위한 장비, 물품 등 구입 지원
사업기간	2021년01월01일 ~ 2025년 12월31일
지원형태	직접수행
지원조건	직접수행
시행주체	여수시

사업명	안전문화 운동 추진
사업내용	○ 안전의식 고취를 위한 홍보 - 안전사고 예방 홍보 영상, 시내버스 외부광고 등 ○ 어르신 및 어린이 안전사고 예방을 위한 찾아가는 교육 실시
사업기간	2021년01월01일 ~ 2025년 12월31일
지원형태	직접수행
지원조건	○ 도비 50%, 시비 50% (도비 부족분에 따른 시비 자체사업 추진)
시행주체	여수시

사업명	시민 안전보험 운영
사업내용	○ 근거법령 : 재난 및 안전관리기본법 제4조(국가 등의 책무) ○ 가입대상 : 우리 시에 주민등록을 한 모든 시민(등록외국인 포함) ○ 보장기간 : 가입일로부터 1년(매년 갱신) ○ 보장내용 : 재난 및 안전관리기본법에서 규정한 사회재난 및 자연재난(11개 항목) * 11개 항목 외 추가 또는 보상금 상향 등은 여건에 따라 조정 가능 ○ 보상금액 : 사망 1,000만원, 후유장해(부상치료) 1,000만원 한도
사업기간	2021년01월01일 ~ 2025년 12월31일
지원형태	자치단체보조
지원조건	○ 보상금액 : 사망 1,000만원, 후유장해(부상치료) 1,000만원 한도 * 개인이 가입한 개별 상해보험과 중복 지급 가능
시행주체	여수시 재난안전과

사업명	재난안전상황실 운영
사업내용	재난예경보시설 장비 유지보수 : 월1회, 10종 59개소 재난관제시스템 상시 운영
사업기간	2021년01월01일 ~ 2025년 12월31일
지원형태	직접수행
지원조건	시비 100%
시행주체	여수시

사업명	재난용드론운영
사업내용	각종 시설물 안전점검, 재난상황 발생 시 피해상황 조사 및 대책수립, 지역축제 행사장 안전계획 수립 및 현장점검, 적조예찰, 해양쓰레기, 해양오염 조사 등
사업기간	2021년01월01일 ~ 2025년 12월 31일
지원형태	직접수행
지원조건	시비 100%
시행주체	

사업명	재난관리자원 운영
사업내용	재난관리자원 비축 창고 구축
사업기간	2021년01월01일 ~ 2021년 12월 31일
지원형태	직접수행
지원조건	국비 70% 시비30%
시행주체	

사업명	안전점검 운영
사업내용	<ul style="list-style-type: none"> ○ 지역축제 행사장 안전관리계획 심의 및 현장점검 ○ 국가안전대진단 추진 ○ 여름철 물놀이 안전관리 ○ 시기별 취약시설 안전점검 ○ 재난취약가구 생활안전시설 정비 ○ 시설물 안전법 대상 제1,2,3종 시설물 안전관리 추진 ○ 어린이놀이시설 안전관리 점검 ○ 안전점검의 날 행사 운영
사업기간	2021년01월01일 ~ 2025년 12월 31일
지원형태	직접수행
지원조건	노후 단독주택 등 재난취약가구 생활안전시설 전기 소방 집중 정비 여름철 물놀이 안전사고 관련 노후시설 보수 안전관리 자문단 회의 참석 및 점검 참여
시행주체	

단위사업

재난.재해 예방관리

□ 목적 및 주요내용

○ 목적

- 자연재난 재해방재 업무 추진 시민의 생명과 재산 보호에 기여

○ 주요내용

- 폭염 대비 종합계획 수립 및 사업 추진
 - 그늘막, 열음탑 설치 등
 - 무더위 쉼터 지정 및 관리, 취약계층 홍보물품 지원 등
- 여주시 자연재해저감 종합계획 재수립
 - 우리 시 특성에 맞는 자연재해 예방 및 저감을 위한 자연재해 저감 종합계획 재수립
- 자연재난 대비 풍수해 보험 가입 지원 및 홍보

□ 관련 예산사업 내역

(단위:개, 천원)

사업명	회계구분	'19결산	'20예산	'21예산	비고 (세부사업수)
재난.재해 예방관리	일반회계	461,847	483,846	478,016	5
재난·재해 예방관리		226,916	189,010	177,360	
재해위험 개선지구 등 시설물 관리		199,373	190,116	187,436	
지역자율방재단 운영		742	14,080	14,080	
풍수해보험 가입주민 보험료 지원		34,476	89,880	98,380	
방재의 날 행사		340	760	760	

□ 관련 예산사업 개요

사업명	재난·재해 예방관리
사업내용	자연재난 예방 매뉴얼 제작 폭염 예방 캠페인 지원 물품 구입 폭염 예방 열음 설치 폭염 대비 종합계획 수립 및 사업 추진(그늘막 설치 등)
사업기간	2021년01월01일 ~ 2025년12월31일
지원형태	직접수행
지원조건	시비 100%
시행주체	여주시

사업명	재해위험 개선지구 등 시설물 관리
사업내용	재해위험지구.구역 사전점검 : 월1회 배수펌프장 및 축림지류지 시설물 유지보수 : 수시 배수펌프장 청소 등 환경정비 : 수시 수방자재구입
사업기간	2021년01월01일 ~ 2025년12월31일
지원형태	직접수행
지원조건	시비 100%
시행주체	여수시

사업명	지역자율방재단 운영
사업내용	지역자율방재단 업무 수행에 따른 필수 경비 지원
사업기간	2021년01월01일 ~ 2025년12월31일
지원형태	직접수행
지원조건	여수시 지역자율방재단 운영 등에 관한 조례 제8조 2항
시행주체	여수시

사업명	풍수해보험 가입주인 보험료 지원
사업내용	풍수해보험 가입 및 홍보 : 월1회 가입보험료 지방비 지급
사업기간	2021년01월01일 ~ 2025년12월31일
지원형태	직접수행
지원조건	위험보험료(국비70%, 지방비30%), 부가보험료(국비100%) - 지방비 기본지원(시도:시군구 50:50) - 지방비 추가지원(시비 100)
시행주체	여수시

사업명	방재의 날 행사
사업내용	방재의 날 행사 표어.포스터 공모 우수자 시상-도지사, 시장
사업기간	2021년01월01일 ~ 2025년12월31일
지원형태	직접수행
지원조건	방재의 날 행사 표어.포스터 공모 우수자 지원
시행주체	여수시

단위사업

민방위 시설운영 관리

□ 목적 및 주요내용

○ 목적

- 민방위 시설장비(민방위장비)에 대한 민방위사태 발생에 대해 즉시 안정적으로 사태 수습하기 위함
- 민방위경보시설 유지관리로 비상 발생시 신속한 상황체계 유지

○ 주요내용

- 민방위 시설장비(비상급수시설, 대피시설, 민방위 장비)수시 점검
 - 비상급수시설 : 매월 점검
 - 비상대피시설 및 민방위장비 : 분기 점검 등
- 민방위 예보·경보시설 등 지속적으로 유지관리 등 점검 정비

□ 관련 예산사업 내역

(단위:개, 천원)

사업명	회계구분	'19결산	'20예산	'21예산	비고 (세부사업수)
민방위 시설운영 관리	일반회계	56,985	69,900	213,900	1
민방위 경보시설 관리		56,985	69,900	213,900	

□ 관련 예산사업 개요

사업명	민방위 경보시설 관리
사업내용	○ 경보시설 유지보수 용역 계약 ○ 매 주 점검 및 보수
사업기간	2021년01월01일 ~ 2025년 12월 31일
지원형태	직접수행
지원조건	노후 민방위경보시설 교체 도비30% 시비70%
시행주체	여수시

단위사업

민방위 및 사회복무요원 관리

□ 목적 및 주요내용

○ 목적

- 민방위기본법에 따른 민방위 대원 편성 및 교육 등 자원 관리
- 통합방위법 및 비상대비자원관리법에 따른 을지태극연습과 총무 · 화랑훈련, 민방위의 날 훈련 실시

○ 주요내용

- 민방위기본법에 따른
 - 민방위 교육, 민방위대 관리, 민방위의 날 훈련 등
 - 민방위 시설물 관리 등
- 비상대비자원관리법에 따른
 - 을지태극연습
 - 총무 및 화랑훈련 등
- 사회복무요원 복무에 따른
 - 사회복무요원 보수지급, 보상 책임보험 가입 등

□ 관련 예산사업 내역

(단위:개, 천원)

사업명	회계구분	'19결산	'20예산	'21예산	비고 (세부사업수)
민방위 및 사회복무요원 관리	일반회계	1,175,544	1,746,544	1,731,686	9
민방위 교육관리		39,778	23,383	22,483	
민방위대 관리 운영		18,563	23,035	23,010	
국민참여 민방위의 날 훈련경비		1,900	1,900	1,900	
민방위 시범훈련 및 장비 지원		31,960	45,000	59,000	
민방위 교육 운영비 지원		18,943	19,493	17,991	
민방위 시설장비 운영 관리		96,577	97,033	97,033	
비상대비 훈련 운영		39,406	36,815	35,915	
민방위 시설장비 확충사업		62,889	162,366	177,750	
사회복무요원 보상금		865,528	1,337,519	1,296,604	

□ 관련 예산사업 개요

사업명	민방위 교육관리
사업내용	민방위대원 교육관리 : 3회 7,683명
사업기간	2021년01월01일 ~ 2025년 12월 31일
지원형태	직접수행
지원조건	시비 100%
시행주체	여수시

사업명	민방위대 관리 운영
사업내용	민방위대 창설 기념행사실시 -참여:약250명 -내용:유공자 표창 및 안보강연회 등
사업기간	2021년01월01일 ~ 2025년 12월 31일
지원형태	직접수행
지원조건	시비 100%
시행주체	여수시

사업명	국민참여 민방위의 날 훈련경비
사업내용	국민참여 민방위의 날 훈련
사업기간	2021년01월01일 ~ 2025년 12월 31일
지원형태	직접수행
지원조건	국비 30%, 도비20%, 시비50%
시행주체	여수시

사업명	민방위 시범훈련 및 장비 지원
사업내용	민방위 교육훈련 강사수당
사업기간	2021년01월01일 ~ 2025년 12월 31일
지원형태	직접수행
지원조건	도비 30%, 시비 70%
시행주체	여수시

사업명	민방위 교육 운영비 지원
사업내용	기술지원대 등 전문교육 지원 등 5개 세부사업
사업기간	2021년01월01일 ~ 2025년 12월 31일
지원형태	직접수행
지원조건	국비 30%, 도비20%, 시비50%
시행주체	여수시

사업명	민방위 시설장비 운영 관리
사업내용	민방위 비상급수시설 43개소 시설물 유지관리 - 음용수시설 25개소 - 생활용수시설 18개소
사업기간	2021년01월01일 ~ 2025년 12월 31일
지원형태	직접수행
지원조건	시비 100%
시행주체	여수시

사업명	비상대비 훈련 운영
사업내용	을지연습 실시(전시 및 위기관리 대응훈련) : 연1회, 43개기관.단체 민방위의 날 훈련 실시 : 분기1회
사업기간	2021년01월01일 ~ 2025년 12월 31일
지원형태	직접수행
지원조건	시비 100%
시행주체	여수시

사업명	민방위 시설장비 확충사업
사업내용	주민대피시설 및 비상용품함 보급 411개소 비상급수시설 비상발전기 보급 4개소
사업기간	2021년01월01일 ~ 2025년 12월 31일
지원형태	직접수행
지원조건	소방안전교부세 50% 시비 50% 도비 30% 시비 70%
시행주체	여수시

사업명	사회복무요원 보상금
사업내용	공익근무요원 복무관리 및 보상금 지급
사업기간	2021년01월01일 ~ 2025년 12월31일
지원형태	직접수행
지원조건	사회복무요원 기본급, 교통비, 식비 등 지원
시행주체	여수시

단위사업

의용소방대 운영

□ 목적 및 주요내용

○ 목적

- 산불, 폭설, 집중호우, 수난사고 등 각종 재난의 예방 수습활동 및 재난업무 관련 행사경비 지원

○ 주요내용

- 소방의 날 기념행사 지원 1회
- 의용소방대 기술경연대회 지원 : 2회(도주관 1, 자체 1)
- 재난업무수행 관련 필요경비

□ 관련 예산사업 내역

(단위:개, 천원)

사업명	회계구분	'19결산	'20예산	'21예산	비고 (세부사업수)
의용소방대 운영	일반회계	37,132	45,600	98,600	1
의용소방대 지원		37,132	45,600	98,600	

□ 관련 예산사업 개요

사업명	의용소방대 지원
사업내용	소방의날 기념행사 지원 의용소방대 기술경연대회 지원 재난업무수행 관련 필요경비
사업기간	2021년01월01일 ~ 2025년12월31일
지원형태	기타
지원조건	전라남도 의용소방대설치조례 제25조(활동비 보조 등), 제34조(연합회 경비지원 등)
시행주체	여수시

도 로 과

□ 성과계획 총괄표

가. 총괄

(단위:개, 천원)

부서명	성과계획				예산액		
	전략목표수	정책사업목표		단위사업수	예산액	전년도예산액	비교증감
		개수	지표수				
계	1	3	4	3	14,699,277	27,674,814	-12,975,537
도로과	1	3	4	3	14,699,277	27,674,814	-12,975,537

나. 성과계획 및 자원비중

전략목표명 (부서명)	정책사업목표명	성과지표명	예산액 (천원)	비중(%)
관내 도로망 확충으로 지역 간 균형발전 도모, 시민 교통 편의 제공으로 주민 삶의 질 향상 (도로과)	도시 균형발전 도로망 확충	교통편의 제공 도로망 준공시설 개소	14,572,092	100.00
	도심 교통난 해소를 위한 도로망 확충	교통편의 제공 도로망 준공시설 개소		
	자전거 교통 분담률 제고로 온실가스 저감 및 녹색성장에 기여하고, 시민 건강 증진 도모	시민공영자전거 이용대수		
	도로 확포장으로 도서민 정주여건 개선	도서민 정주여건 개선		

전략목표	관내 도로망 확충으로 지역 간 균형발전 도모, 시민 교통 편의 제공으로 주민 삶의 질 향상
[소관부서]	도로과

1. 기본방향

○ 주요 주거지역 간 교통난 해소를 위한 간선도로망 확충으로 해양관광 휴양도시로 도약

< 정책사업목표 현황 >

(단위:개, 천원)

정책사업목표	성과 지표수	단위 사업수	예산액
도시 균형발전 도로망 확충	1	1	8,189,756
도심 교통난 해소를 위한 도로망 확충	1	1	5,410,000
자전거 교통 분담률 제고로 온실가스 저감 및 녹색성장에 기여하고, 시민 건강 증진 도모	1	1	972,336

2. 조직 및 인력현황

(단위 : 명)

부서명	정원				현원	계단위 직제명
	계	4급이상	5급	6급이하		
계	16	0	1	15	16	
도로과	16	0	1	15	16	도로행정팀, 도로계획팀, 도로시설팀, 자전거팀

3. 예산현황

(단위 : 천원, %)

구 분		예 산 액		전년도예산액		비교증감	
		구성비		구성비		증감률	
계		14,699,277	100.00 %	27,674,814	100.00 %	△ 12,975,537	△ 46.89%
정 책 사 업		14,572,092	99.13 %	24,804,200	89.63 %	△ 10,232,108	△ 41.25%
행 정 운 영 경 비		127,185	0.87 %	123,947	0.45 %	3,238	2.61%
	인 력 운 영 비	59,222	0.40 %	54,337	0.20 %	4,885	8.99%
	기 본 경 비	67,963	0.46 %	69,610	0.25 %	△ 1,647	△ 2.37%
재 무 활 동		0	0.00 %	2,746,667	9.92 %	△ 2,746,667	순감

정책사업목표	도시 균형발전 도로망 확충
---------------	-----------------------

(1) 주요내용

- 도심내 주요 간선도로망 확충
 - 주요 주거지역 간 교통난 해소를 위한 간선도로망 확충으로 남해안권 관광 중심도시로의 도약
 - 읍·면지역 군도 농어촌도로망 확충
 - 농어촌 지역 도로망 확충으로 지역 간 균형있는 발전을 도모하고 주민 삶의 질 향상

(2) 성과지표 및 목표치 설정

< 성과지표별 목표치 설정 >

성과 지표(단위)	지표 유형	가중 치	실적 및 목표치					측정 산식 또는 측정방법	자료수집 방법/출처	
			구분	'19	'20	'21	'22			'23
교통편의 제공 도로망 준공시설 개소(개소)	일반	100	목표	5	3	3	3	3	세부사업별 준공 여부	전자문서
			실적	5	3					

< 성과지표별 목표치 설정 근거 >

- 교통편의 제공 도로망 준공시설 개소
 - 세부사업별 준공개소

정책사업목표

도심 교통난 해소를 위한 도로망 확충

(1) 주요내용

- 도심 내 주요 지역을 연결하는 간선도로망 확충으로 교통체증 해소
- 군도, 농어촌 도로망 확충으로 읍·면 지역 균형발전 도모

(2) 성과지표 및 목표치 설정

< 성과지표별 목표치 설정 >

성과지표(단위)	지표 유형	가중 치	실적 및 목표치					측정 산식 또는 측정방법	자료수집 방법/출처	
			구분	'19	'20	'21	'22			'23
교통편의 제공 도로망 준공시설 개소(개소)	일반	100	목표	5	3	3	3	53	세부사업별 준공 여부	전사문서
			실적	5	3					

< 성과지표별 목표치 설정 근거 >

- 교통편의 제공 도로망 준공시설 개소
 - 세부사업별 준공개소

정책사업목표

자전거 교통 분담률 제고로 온실가스 저감 및 녹색성장에 기여하고, 시민 건강 증진 도모

(1) 주요내용

- 시민공영자전거 "여수랑" 운영
- 자전거 이용 활성화 시책 추진
 - 자전거 이용 안전수칙 홍보물 및 책자 제작 배부
 - 자전거 보험 가입 및 홍보
 - 자전거 이용 활성화 캠페인 지원

(2) 성과지표 및 목표치 설정

< 성과지표별 목표치 설정 >

성과지표(단위)	지표 유형	가중 치	실적 및 목표치					측정 산식 또는 측정방법	자료수집 방법/출처	
			구분	'19	'20	'21	'22			'23
시민공영자전거 이용 대수(대)	일반	100	목표	72,800	75,000	200,000	210,000	220,000	연도별 자전거 이용 대수	시민공영자 전거 웹사이트
			실적	160,131	190,000					

< 성과지표별 목표치 설정 근거 >

- 시민공영자전거 이용 대수
 - 대여소 확충으로 연3% 상향

정책사업목표별 성과지표 현황

부서별	정책사업목표명	성과지표명(단위)	21년 목표치	지표종류		예산액 (천원)
				정량/ 정성	성격	
총 계						14,572,092
도로과	도시 균형발전 도로망 확충	교통편의 제공 도로망 준공시설 개소(개소)	3	정량	결과	8,189,756
	도심 교통난 해소를 위한 도로망 확충	교통편의 제공 도로망 준공시설 개소(개소)	3	정량	결과	5,410,000
	자전거 교통 분담률 제고로 온실가스 저감 및 녹색성장에 기여하고, 시민 건강 증진 도모	시민공영자전거 이용 대수(대)	200,000	정량	결과	972,336

단위사업

도시균형발전 도로망 확충

□ 목적 및 주요내용

○ 목적

시민 정주여건 개선 및 교통이용 편의 증진으로 사회적 비용 절감

○ 주요내용

시가지 도시계획도로 개설

□ 관련 예산사업 내역

(단위:개, 천원)

사업명	회계구분	'19결산	'20예산	'21예산	비고 (세부사업수)
도시균형발전 도로망 확충	일반회계	2,487,536	8,189,587	8,189,756	12
돌산읍 임포~죽포 도로 확장		660,959	0	1,000,000	
동문동주민센터~자산교 도로개설		1,217,341	0	1,200,000	
돌산읍 백초~거북선대교 진출입로 개설		122,503	1,200,000	500,000	
묘도~창촌 IC 진출입도로 개설		42,670	350,000	1,000,000	
도로 교행지 개선· 긴급도로 개설 및 건물철거		156,422	250,000	200,000	
도로 부당이득금 반환 및 미불용지 보상		177,682	176,150	76,150	
시도 교통량 조사		11,553	13,437	13,606	
만흥~오천 도로 확포장		98,406	6,000,000	1,500,000	
박람회장 정문 앞~엑스포역 보도 및 가속차로 개설		0	200,000	500,000	
돌산읍 예술랜드~무술목 구간 도로확장		0	0	800,000	
돌산읍 안굴전사거리 우회도로 개설		0	0	150,000	
경도 해양관광단지 진입 도로 개설 부담금		0	0	1,250,000	

□ 관련 예산사업 개요

사업명	관문동 10통 도시계획도로 개설
사업내용	○ 건물철거 12동, 도로개설 1식
사업기간	2019년 07월 01일 ~ 2022년 12월 31일
지원형태	직접수행
지원조건	
시행주체	여수시

사업명	돌산읍 임포~죽포 도로 확장
사업내용	○ 도로개설
사업기간	2018년 01월 01일 ~ 2024년 12월 31일
지원형태	직접수행
지원조건	시비 100%
시행주체	여수시

사업명	동문동 주민센터~자산교 도로개설
사업내용	○ 도로확장
사업기간	2018년 01월 01일 ~ 2022년 12월 30일
지원형태	직접수행
지원조건	시비 100%
시행주체	여수시

사업명	돌산읍 백초~거북선대교 진출입로 개설
사업내용	○ 도로개설
사업기간	2019년 01월 01일 ~ 2022년 12월 31일
지원형태	직접수행
지원조건	시비 100%
시행주체	여수시

사업명	묘도~창촌 IC 진출입도로 개설
사업내용	도로개설
사업기간	2019년 01월 01일 ~ 2021년 12월 31일
지원형태	직접수행
지원조건	시비 100%
시행주체	여수시

사업명	도로 교행지 개선 · 긴급도로 개설 및 건물철거
사업내용	교행지 및 도로선형 개선 A=3,500㎡, 보상완료 건물 철거 1식
사업기간	2021년01월01일 ~ 2025년 12월 31일
지원형태	직접수행
지원조건	시비 100%
시행주체	여수시

사업명	도로 부당이득금 반환 및 미불용지 보상
사업내용	<ul style="list-style-type: none"> ○ 부당이득금 반환 소송 패소 토지매입비 지급 ○ 미보상 미불용지 토지매입비 지급 ○ 국민권익위원회 권고 토지매입비 지급
사업기간	2021년01월01일 ~ 2025년 12월 31일
지원형태	직접수행
지원조건	시비 100%
시행주체	여수시

사업명	시도 교통량 조사
사업내용	국지도 및 시도 교통량 조사(매년 10월중 실시)
사업기간	2021년01월01일 ~ 2025년 12월 31일
지원형태	직접수행
지원조건	시비 100%
시행주체	여수시

사업명	만흥~오천 도로 확포장
사업내용	○ 도로개설
사업기간	2019년05월01일 ~ 2022년 12월 31일
지원형태	직접수행
지원조건	
시행주체	여수시

사업명	박람회장 정문 앞~엑스포역 보도 및 가속차로 개설
사업내용	보도 L=279m, B=3.0m, 가속차로 L=145m, B=3.25m
사업기간	2020년01월01일 ~ 2022년 12월 31일
지원형태	직접수행
지원조건	시비 100%
시행주체	여수시

사업명	울촌면 도성마을 농어촌도로(313호선) 개설
사업내용	도로확장
사업기간	2020년01월01일 ~ 2022년 12월 31일
지원형태	
지원조건	
시행주체	

사업명	화양면 화양고 앞 도로확장
사업내용	인도 개설 및 확장
사업기간	2020년01월01일 ~ 2021년 12월 31일
지원형태	
지원조건	
시행주체	

사업명	돌산읍 예술랜드~무술목구간 도로확장
사업내용	도로확장
사업기간	2021년01월01일 ~ 2021년 12월 31일
지원형태	
지원조건	
시행주체	

사업명	돌산읍 안골전사거리 우회도로 개설
사업내용	농어촌도로 개설
사업기간	2021년01월01일 ~ 2023년 12월 31일
지원형태	
지원조건	
시행주체	

사업명	경도 해양관광단지 진입도로 개설 부담금
사업내용	도로개설
사업기간	2020년01월01일 ~ 2024년 12월 31일
지원형태	
지원조건	
시행주체	

단위사업

도심 교통난 해소를 위한 도로망 확충

□ 목적 및 주요내용

○ 목적

시민 정주여건 개선 및 교통이용 편의 증진으로 사회적 비용절감

○ 주요내용

시도 및 농어촌도로 개설

□ 관련 예산사업 내역

(단위:개, 천원)

사업명	회계구분	'19결산	'20예산	'21예산	비고 (세부사업수)
도심 교통난 해소를 위한 도로망 확충	일반회계	2,733,111	4,350,000	5,410,000	10
국도17호선~월산교차로 확장		1,194,987	1,400,000	700,000	
전라좌수영 동헌 외곽도로 개설		1,344,487	0	100,000	
서교동 중앙교회~다락카페 소방도로 개설		49,297	2,000,000	1,000,000	
화양면 나진~분재마을 농어촌도로 개설		93,778	0	1,000,000	
여서동 한재~광무남4길 도로개설		50,562	600,000	600,000	
시도 도로건설·관리계획 및 농어촌도로 정비 계획 수립 용역		0	150,000	50,000	
월래 이주택지~죽림택지 연결 도시계획도로 개설		0	200,000	1,500,000	
문수동~시전동 도로개설		0	0	200,000	
소호~죽림 도로개설		0	0	200,000	
소라면 내기 마을회관 앞 도시계획도로 개설		0	0	60,000	

□ 관련 예산사업 개요

사업명	국도17호선~월산교차로 확장
사업내용	도로 확장 L=340m/교량1개소
사업기간	2018년01월01일 ~ 2021년12월31일
지원형태	직접수행
지원조건	시비 100%
시행주체	여수시

사업명	전라좌수영 동헌 외곽도로 개설
사업내용	○ 도로개설
사업기간	2018년01월01일 ~ 2021년 12월31일
지원형태	직접수행
지원조건	시비 100%
시행주체	여수시

사업명	서교동 중앙교회~다락카페 소방도로 개설
사업내용	○ 도로개설
사업기간	2019년01월01일 ~ 2023년 12월31일
지원형태	직접수행
지원조건	시비 100%
시행주체	여수시

사업명	국동 남초등학교 인근 도로개설
사업내용	남초등학교 외곽도로 건너편 소로 단절구간 공사 시행으로 교통불편 해소
사업기간	2001년 12월31일 ~ 2022년 12월31일
지원형태	직접수행
지원조건	
시행주체	

사업명	소라면 봉두~상봉 시도25호선 개설
사업내용	○ 도로개설
사업기간	2019년01월01일 ~ 2023년 12월31일
지원형태	직접수행
지원조건	시비 100%
시행주체	여수시

사업명	대교동 1통 도시계획도로 개설
사업내용	도로개설
사업기간	2019년06월03일 ~ 2021년 12월 31일
지원형태	직접수행
지원조건	
시행주체	여수시

사업명	화양면 나진~분재마을 농어촌도로 개설
사업내용	○ 도로개설
사업기간	2019년01월01일 ~ 2022년 12월 31일
지원형태	직접수행
지원조건	시비 100%
시행주체	여수시

사업명	소라면 중촌~조산 농어촌도로 개설
사업내용	○ 도로개설
사업기간	2021년01월01일 ~ 2023년 12월 31일
지원형태	직접수행
지원조건	
시행주체	여수시

사업명	여서동 한재~광무남4길 도로개설
사업내용	○ 도로개설
사업기간	2019년01월01일 ~ 2022년 12월 31일
지원형태	직접수행
지원조건	시비 100%
시행주체	여수시

사업명	월호동 주민자치센터 밑 소방도로 개설
사업내용	○ 도로개설
사업기간	2019년01월01일 ~ 2021년 12월 31일
지원형태	직접수행
지원조건	시비 100%
시행주체	여수시

사업명	동문동 우리은행 뒤 도로개설
사업내용	○ 도로개설
사업기간	2019년07월01일 ~ 2022년 12월 31일
지원형태	직접수행
지원조건	
시행주체	여수시

사업명	충무동 도시계획도로 개설
사업내용	도로개설
사업기간	2019년07월01일 ~ 2022년 12월 31일
지원형태	직접수행
지원조건	
시행주체	여수시

사업명	국동 4통 도시계획도로 개설
사업내용	도로개설
사업기간	2019년07월01일 ~ 2022년 12월 31일
지원형태	직접수행
지원조건	
시행주체	여수시

사업명	동문동 자산교~자산공원 간 도시계획도로
사업내용	도시계획도로 개설
사업기간	2021년01월01일 ~ 2023년 12월 31일
지원형태	
지원조건	
시행주체	

사업명	여수 상공회의소 진입도로 개설공사
사업내용	도로개설
사업기간	2020년01월01일 ~ 2022년 12월 31일
지원형태	
지원조건	편입토지 : 8필지(상공회의소 5, 국유지 2, 사유지 1) * 상공회의소 편입필지 기부채납 확약
시행주체	

사업명	소호~죽림 도로개설
사업내용	도로개설
사업기간	2020년01월01일 ~ 2027년 12월 31일
지원형태	
지원조건	
시행주체	

사업명	소라면 내기 마을회관 앞 도시계획도로 개설
사업내용	도시계획도로 개설
사업기간	2021년01월01일 ~ 2023년 12월 31일
지원형태	
지원조건	
시행주체	

사업명	문수동~시전동 도로개설
사업내용	도로개설
사업기간	2021년01월01일 ~ 2028년 12월 31일
지원형태	
지원조건	
시행주체	

사업명	월래 이주택지~죽림택지 연결 도시계획도로 개설
사업내용	도로확장 : L= 400m, B=12m
사업기간	2020년01월01일 ~ 2023년 12월 31일
지원형태	
지원조건	
시행주체	

사업명	시도 도로건설·관리계획 및 농어촌도로 정비계획 수립 용역
사업내용	시도 도로건설·관리계획 및 농어촌도로 정비계획 용역 1식 전략환경영향평가 1식
사업기간	2020년01월01일 ~ 2024년 12월 31일
지원형태	
지원조건	
시행주체	

사업명	울촌중학교 앞 도로확장
사업내용	도로확장
사업기간	2019년07월01일 ~ 2022년 12월 31일
지원형태	직접수행
지원조건	
시행주체	여수시

단위사업

자전거 이용 여건 개선

□ 목적 및 주요내용

○ 목적

자전거 교통 부담을 제고로 교통난 해소 및 생활레저 스포츠
활성화로 시민건강 증진

○ 주요내용

- 시민공영자전거 "여수랑" 운영
- 시민 자전거보험 가입
- 자전거도로 개설

□ 관련 예산사업 내역

(단위:개, 천원)

사업명	회계구분	'19결산	'20예산	'21예산	비고 (세부사업수)
자전거 이용 여건 개선	일반회계	1,752,380	1,379,513	972,336	4
자전거 활성화 정착 유도		300,271	361,330	224,580	
시민 공영자전거 운영		563,731	668,183	297,756	
자전거도로 단절구간 개설		888,378	350,000	250,000	
행복도시 자전거문화센터 건립		0	0	200,000	

□ 관련 예산사업 개요

사업명	자전거 활성화 정착 유도
사업내용	○ 자전거 이동수리반 운영 ○ 시민자전거교실 운영 ○ 자전거 이용 활성화 캠페인 ○ 자전거 이용활성화 홍보 ○ 찾아가는 자전거 교실 운영
사업기간	2021년01월01일 ~ 2025년12월31일
지원형태	직접수행
지원조건	
시행주체	여수시

사업명	시민 공영자전거 운영
사업내용	시민공영자전거 운영에 따른 기간제 근로자 인건비 및 사무관리, 공공요금, 무인대여시스템 시설 확충
사업기간	2021년01월01일 ~ 2025년 12월 31일
지원형태	직접수행
지원조건	시비 100%
시행주체	여수시

사업명	자전거도로 단절구간 개설
사업내용	자전거도로 단절구간 정비 및 개설 26개소
사업기간	2018년01월01일 ~ 2023년 12월 31일
지원형태	직접수행
지원조건	시비 100%
시행주체	여수시

사업명	행복도시 자전거문화센터 건립
사업내용	자전거 문화센터 1식 - 관제실, 수리센터, 안전교실, 전시관, 홍보관, 체험장 등
사업기간	2020년 12월 01일 ~ 2021년 12월 31일
지원형태	직접수행
지원조건	특별교부세 25%
시행주체	

사업명	소라면 하관마을~가사마을 입구 자전거도로 개설
사업내용	자전거전용도로 개설 L=1,700m
사업기간	2020년01월01일 ~ 2021년 12월 31일
지원형태	직접수행
지원조건	시비 100%
시행주체	여수시

사업명	옛 철길 공원 연계 자전거 도로개설 기본계획
사업내용	자전거도로 개설 L=5.6km, B=3.0m
사업기간	2021년01월01일 ~ 2024년09월30일
지원형태	직접수행
지원조건	시비 100%
시행주체	여수시

국

통

과

□ 성과계획 총괄표

가. 총괄

(단위:개, 천원)

부서명	성과계획				예산액		
	전략목표수	정책사업목표		단위사업수	예산액	전년도예산액	비교증감
		개수	지표수				
계	1	2	4	7	64,265,195	88,456,858	-24,191,663
교통과	1	2	4	7	64,265,195	88,456,858	-24,191,663

나. 성과계획 및 자원비중

전략목표명 (부서명)	정책사업목표명	성과지표명	예산액 (천원)	비중(%)
시민이 행복한 선진 대중 교통체계 정착 (교통과)	대중교통 및 운수업 체 재정 지원	대중교통 운수업체 지원실적	60,674,060	100.00
		운수업체 유가보조금 지원		
	공영주차장 조성사업	임시 주차장 시설 사 업 실적		
		주차전용 건축물 지 원 사업 실적		

전략목표	시민이 행복한 선진 대중 교통체계 정착
[소관부서]	교통과

1. 기본방향

행복한 선진 대중교통 체계 정착

< 정책사업목표 현황 >

(단위:개, 천원)

정책사업목표	성과 지표수	단위 사업수	예산액
대중교통 및 운수업체 재정 지원	2	3	56,707,570
공영주차장 조성사업	2	4	3,966,490

2. 조직 및 인력현황

(단위 : 명)

부서명	정원				현원	계단위 직제명
	계	4급이상	5급	6급이하		
계	34	0	1	33	34	
교통과	34	0	1	33	34	교통행정팀, 운수지도팀, 주차관리팀, 주차계도팀, 교통정보팀, 교통시설팀

3. 예산현황

(단위 : 천원, %)

구 분		예 산 액		전년도예산액		비교증감	
		구성비		구성비		증감률	
계		64,265,195	100.00 %	88,456,858	100.00 %	△24,191,663	△27.35%
정 책 사 업		60,681,508	94.42 %	85,217,070	96.34 %	△24,535,562	△28.79%
행 정 운 영 경 비		1,796,874	2.80 %	1,570,860	1.78 %	226,014	14.39%
	인 력 운 영 비	1,450,031	2.26 %	1,196,119	1.35 %	253,912	21.23%
	기 본 경 비	346,843	0.54 %	374,741	0.42 %	△27,898	△7.44%
재 무 활 동		1,786,813	2.78 %	1,668,928	1.89 %	117,885	7.06%

정책사업목표

대중교통 및 운수업체 재정 지원

(1) 주요내용

- 운수업체 재정지원
 - 버스재정지원금, 벽지노선 손실보상금 지원, 시내버스 무료 환승 재정지원, 도서버스 손실보상금 지원
 - 저상버스 운영비 지원
- 운수업체 유가보조금 지원
- 운수종사자 처우 개선(화장동 공영차고지 조성)
- 교통약자 이동권 보장
- 고령자 운전면허증 자진반납 교통카드 발급

(2) 성과지표 및 목표치 설정

< 성과지표별 목표치 설정 >

성과지표(단위)	지표 유형	가중 치	실적 및 목표치					측정 산식 또는 측정방법	자료수집 방법/출처	
			구분	'19	'20	'21	'22			'23
대중교통 운수업체 지원 실적(백만원)	일반	50	목표	25,674	26,701	27,502	28,327	0	운수업체 지원 실적	사업시행 관련 서류
			실적	25,674	0					
운수업체 유가보조금 지 원(백만원)	일반	50	목표	28,465	29,319	30,199	31,105	0	운수업체 유가보 조금 지원 실적	사업시행 관련 서류
			실적	28,465	0					

< 성과지표별 목표치 설정 근거 >

- 대중교통 운수업체 지원실적
 - 전년대비 3% 증가
- 운수업체 유가보조금 지원
 - 전년대비 3% 증가

정책사업목표

공영주차장 조성사업

(1) 주요내용

- 임시 주차장 시설사업
- 공영 주차장 시설사업
- 주차전용 건축물 지원사업

(2) 성과지표 및 목표치 설정

< 성과지표별 목표치 설정 >

성과지표(단위)	지표 유형	가중 치	실적 및 목표치					측정 산식 또는 측정방법	자료수집 방법/출처	
			구분	'19	'20	'21	'22			'23
임시 주차장 시설 사업 실적(면)	일반	90	목표	150	150	150	150	0	임시 주차장 조 성 면수	사업시행 관련 서류
			실적	150	0					
주차전용 건축물 지원 사업 실적(면)	일반	10	목표	501	521	521	521	0	주차전용건물 조 성 면수	사업시행 관련 서류
			실적	0	0					

< 성과지표별 목표치 설정 근거 >

- 임시 주차장 시설 사업 실적
 - _ 전년대비 하향 조정
- 주차전용 건축물 지원 사업 실적
 - _ 전년도와 비슷한 수준 유지

정책사업목표별 성과지표 현황

부서별	정책사업목표명	성과지표명(단위)	21년 목표치	지표종류		예산액 (천원)
				정량/ 정성	성격	
총 계						60,674,060
교통과	대중교통 및 운수업체 재정 지원	대중교통 운수업체 지원 실적(백만원)	27,502	정량	결과	56,707,570
		운수업체 유가보조금 지원 (백만원)	30,199	정량	결과	
	공영주차장 조성사업	임시 주차장 시설 사업 실적(면)	150	정량	결과	3,966,490
		주차전용 건축물 지원 사업 실적(면)	521	정량	결과	

단위사업

대중교통 및 운수업체 재정 지원

□ 목적 및 주요내용

○ 목적

- 여객자동차 운송사업자의 경영 및 서비스 개선을 위해 여객자동차 운수업체에 대한 재정지원으로 대중교통 활성화 유도 및 교통편의 제공
- 유가보조금 지원으로 운송사업자 경영개선 도모 및 서비스 강화

○ 주요내용

- 버스재정지원금
- 벽지노선 손실보상금 지원
- 시내버스 무료환승 재정지원금
- 도서버스 손실보상금
- 공영버스 구입비 지원
- 저상버스 운영비 지원
- 운수업체 보조금
 - 대상 : 여객자동차운수사업법에 따라 면허를 받거나 등록된 노선버스 및 택시 및 화물자동차운수사업법에 따라 허가받은 사업용 화물자동차
 - 내용 : 유가보조금 보조(유류세 인상분의 일부 또는 전부)

□ 관련 예산사업 내역

(단위:개, 천원)

사업명	회계구분	'19결산	'20예산	'21예산	비고 (세부사업수)
대중교통 및 운수업체 재정 지원	일반회계	35,301,029	59,756,153	49,900,693	6
대중교통 활성화사업		2,131,242	2,595,744	3,917,901	
운수업체 운영지원		11,126,626	11,291,931	12,451,792	
공공형 택시 운영비 지원		76,788	100,000	100,000	
도시형 교통모델(공공형 버스)지원사업		246,009	600,000	600,000	
운수업체 유가보조금 지원		21,720,364	45,148,478	32,800,000	
고령운전자 면허증 자진 반납 인센티브 지원		0	20,000	31,000	

□ 관련 예산사업 개요

사업명	대중교통 활성화사업
사업내용	교통약자 이동지원센터 위탁 운영, 여수공항 항공편 운항 손실보상금, 택시 요금 카드결제 수수료 지원, 공영버스 구입비 지원, 택시운행정보관리시스템 운영
사업기간	2021년01월01일 ~ 2025년 12월 31일
지원형태	직접수행
지원조건	도비 시비
시행주체	여수시

사업명	운수업체 운영지원
사업내용	시내버스 재정지원금(도비 보조), 벽지노선 손실보조금, 교통카드 무료환승 손실보조금, 교통카드 할인 손실보조금, 초등학생 100원 시내버스 손실보조금, 저상버스 운행 손실보조금, 비수익노선 손실보조금, 시내버스 운수업체 인센티브 지원금, 시내버스 LED 안내표지판 유지보수, 도서지역 버스운행 손실보조금, 교통카드 수수료
사업기간	2021년01월01일 ~ 2025년 12월 31일
지원형태	직접수행
지원조건	도비 시비
시행주체	여수시

사업명	공공형 택시 운영비 지원
사업내용	이용자는 택시요금 중 100원만 지불하고 차액은 보조금 지급
사업기간	2021년01월01일 ~ 2025년 12월 31일
지원형태	민간보조
지원조건	마을회관에서 버스정류소까지 1km 이상 떨어진 마을
시행주체	여수시

사업명	도시형 교통모델(공공형 버스)지원사업
사업내용	마을버스 5대 운영비 지원
사업기간	2021년01월01일 ~ 2025년 12월 31일
지원형태	직접수행
지원조건	국비 50%, 시비 50%
시행주체	여수시

사업명	운수업체 유가보조금 지원
사업내용	운수업체(버스, 택시, 화물자동차) 유가지원 4,219대 (화물 2,600, 버스 181, 택시 1,438)
사업기간	2021년01월01일 ~ 2025년 12월 31일
지원형태	직접수행
지원조건	여객자동차운수사업법, 화물자동차운수사업법을 준수하는 지원대상
시행주체	여수시

사업명	고령운전자 면허증 자진반납 인센티브 지원
사업내용	70세이상 고령 운전자 면허증 자진반납시 10만원 상당의 교통카드 지원(사고율 감축)
사업기간	2021년01월01일 ~ 2025년 12월 31일
지원형태	
지원조건	- 70세 이상(1950. 12. 31. 이전 출생자) 여수시민(2019. 1. 1. 이후 여수시에 주민등록을 둔 자) 2019. 1. 1. 이후 경찰서(면허시험장)에 운전면허증을 자진 반납 하고 경찰청으로부터 운전면허 처분(취소) 결정통지서를 받은 자
시행주체	

단위사업

교통질서 확립

□ 목적 및 주요내용

○ 목적

- 운수종사자 준수사항 및 친절의식 함양교육
- 사업용자동차의 운송 질서 확보
- 교통혼잡 완화를 위하여 교통유발 원인이 되는 시설물에 대하여 교통유발부담금 부과·징수

○ 주요내용

- 운수종사자 교육
- 밤샘주차 단속

□ 관련 예산사업 내역

(단위:개, 천원)

사업명	회계구분	'19결산	'20예산	'21예산	비고 (세부사업수)
교통질서 확립	일반회계	121,662	212,225	205,114	2
교통질서 확립		104,305	188,860	180,620	
교통유발부담금 실태조사		17,357	23,365	24,494	

□ 관련 예산사업 개요

사업명	교통질서 확립
사업내용	교통질서 확립 캠페인, 교통문화지수 향상 캠페인, 여객및화물자동차 운수 지도
사업기간	2021년01월01일 ~ 2025년12월31일
지원형태	직접수행
지원조건	시비 100%
시행주체	여수시

사업명	교통유발부담금 실태조사
사업내용	교통유발부담금 시설물 조사 ○ 조사지역 : 여수시 관내 교통유발부담금 대상 건물 조사(약 1,100건) ○ 조사내용 : 시설물 소유주, 이용 용도 및 공실여부 확인 ○ 조사기간 : 2020. 8. ~ 9.
사업기간	2021년01월01일 ~ 2025년12월31일
지원형태	직접수행
지원조건	기간제 접수 공고일 기준 여수시에 주소를 둔 만18세 이상
시행주체	여수시

단위사업

교통안전시설 확충 및 관리

□ 목적 및 주요내용

○ 목적

- 불편·불량 교통시설물 신속 정비로 교통안전 유도 및 사고 예방
- 실시간 버스 도착정보를 제공하여 대중교통을 이용하는 시민들에게 편의제공

○ 주요내용

- 교통신호기 유지보수공사
- 교통신호등 설치
- 횡단보도 조명등 설치
- 버스정보시스템(BIS) 설치
- 버스정보시스템 버스내 단말기(OBE) 교체
- 교통안전시설물 설치공사
- 민원처리 교통안전시설물 유지·보수
- 시내버스 정류소 정비공사
- 시내일원 차선 도색공사
- 어린이보호구역 안전시설물 유지보수

□ 관련 예산사업 내역

(단위:개, 천원)

사업명	회계구분	'19결산	'20예산	'21예산	비고 (세부사업수)
교통안전시설 확충 및 관리	일반회계	7,555,122	9,874,993	6,601,763	11
시내일원 차선도색 보수		792,458	1,000,000	800,000	
시가지 교통체계 개선		349,520	150,000	180,000	
민원처리 교통안전시설물 유지 보수		146,790	200,000	100,000	
시내버스 정류소 정비		683,424	1,247,500	540,000	
어린이보호구역 안전시설물 유지보수		176,798	500,000	200,000	
교통안전시설물 설치		286,924	650,000	300,000	
첨단 지능형교통시스템 구축 운영		2,993,108	3,364,093	2,111,763	
버스정보시스템 구축		935,699	1,200,000	700,000	
교통신호시스템 구축		872,680	760,000	550,000	
교통신호시스템 운영관리		317,721	450,000	420,000	
지자체 광역BIS 구축지원		0	353,400	700,000	

□ 관련 예산사업 개요

사업명	시내일원 차선도색 보수
사업내용	노후 및 퇴색 차선 도색
사업기간	2021년01월01일 ~ 2025년 12월 31일
지원형태	직접수행
지원조건	시비 100%
시행주체	여수시

사업명	시가지 교통체계 개선
사업내용	-노면표시, 안전지대, 교통사고 지역, 비정형화된 교차로 개선 등 -교통신호기 개선(2021년도)
사업기간	2021년01월01일 ~ 2025년 12월 31일
지원형태	직접수행
지원조건	시비 100%
시행주체	여수시

사업명	만원처리 교통안전시설물 유지 보수
사업내용	○ 버스정류소 및 교통안전시설물 정비
사업기간	2021년01월01일 ~ 2025년 12월 31일
지원형태	직접수행
지원조건	시비 100%
시행주체	여수시

사업명	시내버스 정류소 정비
사업내용	○ 시내버스 신설, 이설, 보수 등 유지관리
사업기간	2021년01월01일 ~ 2025년 12월 31일
지원형태	직접수행
지원조건	시비 100%
시행주체	여수시

사업명	어린이보호구역 안전시설물 유지보수
사업내용	○ 어린이보호구역 내 안전난간, 고원식횡단보도, 차선도색, 미끄럼방지포장 등 정비
사업기간	2021년01월01일 ~ 2025년 12월 31일
지원형태	직접수행
지원조건	시비 100%
시행주체	여수시

사업명	교통안전시설물 설치
사업내용	○ 반사경, 차선규제봉, 교통안전표지판 등 설치 및 보수
사업기간	2021년01월01일 ~ 2025년 12월 31일
지원형태	직접수행
지원조건	시비 100%
시행주체	여수시

사업명	첨단 지능형교통시스템 구축 운영
사업내용	지능형 교통시스템 구축 및 유지관리
사업기간	2021년01월01일 ~ 2025년 12월 31일
지원형태	직접수행
지원조건	시비 100%
시행주체	여수시

사업명	버스정보시스템 구축
사업내용	신규 버스정보안내기(BIT) 구축 및 노후 버스정보안내기(BIT) 교체 - 2021년 버스정보안내기(BIT) 신설 70개소, 교체 30개소
사업기간	2021년01월01일 ~ 2025년 12월 31일
지원형태	직접수행
지원조건	시비 100%
시행주체	여수시

사업명	교통신호시스템 구축
사업내용	○ 교통신호등 설치 및 개선 : 10개소 (교통안전시설 심의위원회 심의결과 가결) : 450백만원 ○ 횡단보도 투광기 설치 및 개선 30개소 : 200백만원
사업기간	2021년01월01일 ~ 2025년 12월 31일
지원형태	직접수행
지원조건	시비 100%
시행주체	여수시

사업명	교통신호시스템 운영관리
사업내용	교통신호시설물 유지보수
사업기간	2021년01월01일 ~ 2025년 12월 31일
지원형태	직접수행
지원조건	
시행주체	여수시

사업명	지자체 광역BIS 구축지원
사업내용	○ 교통약자 대중교통 이용 편의 제공 ○ 전자노선도 100개, 잔여좌석표시시스템
사업기간	2021년01월01일 ~ 2022년 12월 31일
지원형태	
지원조건	
시행주체	

단위사업

공영주차장 조성사업

□ 목적 및 주요내용

○ 목적

- 차량 및 교통량 증가에 따른 도심권 주차난 해소

○ 주요내용

- 임시 주차장 시설사업 : 임시 주차장 조성하여 주차공간 확보
- 공영 주차장 시설사업
 - 도심지 주차수요 증가에 대비한 주차시설 확충
 - 교통 혼잡 도심 주차장 단계적 건설을 통한 지역경제 활성화
- 전용 건축물 지원사업
 - 주차면적 1,500제곱미터 이상 주차전용 건축물 건축시 시설비 지원으로 주차공간 확보
 - 건축물의 대문, 담장 등을 철거하여 주차장 설치시 시설비 지원

□ 관련 예산사업 내역

(단위:개, 천원)

사업명	회계구분	'19결산	'20예산	'21예산	비고 (세부사업수)
공영주차장 조성사업	주차장특별회계	231,373	200,000	212,000	2
임시 주차장 시설사업		231,373	200,000	200,000	
주차장 설치비용 보조사업		0	0	12,000	

□ 관련 예산사업 개요

사업명	임시 주차장 시설사업
사업내용	○ 교통혼잡지역 및 관광지 일원 주민 주차편의를 위한 임시주차장 설치
사업기간	2021년01월01일 ~ 2025년12월31일
지원형태	직접수행
지원조건	
시행주체	여수시

사업명	공영 주차장 시설사업
사업내용	○ 공영주차장 시설사업
사업기간	2021년01월01일 ~ 2025년12월31일
지원형태	직접수행
지원조건	○ 시비 100%
시행주체	여수시

사업명	주차장 설치비용 보조사업
사업내용	내집 담장 또는 대문 개조를 통한 노외 주차장 또는 부설 주차장 설치 시 보조금 지급
사업기간	2021년01월01일 ~ 2025년 12월31일
지원형태	
지원조건	- 1면의 주차공간 : 2.5*5.0 - 1면 확보 자 : 300만원, 1면 추가확보시 면당 150만원
시행주체	여수시

사업명	고소동 공영주차장(타워) 신축(전환사업)
사업내용	○ 총사업비 : 4,600백만원(국비 2,000 시비 2,600) - (공사비) 3,300백만원 (보상비) 1,300백만원 ○ 공사기간 : 2019. 8. ~ 2021. 12.
사업기간	2019년01월01일 ~ 2021년 12월31일
지원형태	직접수행
지원조건	
시행주체	

사업명	화장동 공영주차장(타워) 신축(전환사업)
사업내용	○ 위 치 : 여수시 화장동 795-1번지(통합관제센터) ○ 대지면적 : 3,066㎡(지평식 유료공영주차장으로 이용 중 - 주차 103면) ○ 사업량 : 주차타워 신축(지상3층(4면), 연면적 9,125㎡, 주차 365면) ○ 총사업비 : 8,600백만원(국비 2,000 시비 6,600) - (공사비) 8,600백만원 ○ 공사기간 : 2020. 1. ~ 2021. 12.
사업기간	2020년01월01일 ~ 2021년 12월31일
지원형태	직접수행
지원조건	
시행주체	

단위사업

주차장 시설물 정비

□ 목적 및 주요내용

○ 목적

- 공영주차장 시설물 정비

○ 주요내용

- 공영 노상 및 노외주차장 유·무료 운영에 따른 퇴색, 노후화된 시설물 보수

□ 관련 예산사업 내역

(단위:개, 천원)

사업명	회계구분	'19결산	'20예산	'21예산	비고 (세부사업수)
주차장 시설물 정비	주차장특별회계	476,964	296,017	150,000	1
공영 주차장 시설물 정비		476,964	296,017	150,000	

□ 관련 예산사업 개요

사업명	공영 주차장 시설물 정비
사업내용	○ 공영주차장 노후화, 파손된 시설물 정비
사업기간	2021년01월01일 ~ 2025년12월31일
지원형태	직접수행
지원조건	○ 시비 100%
시행주체	여수시

단위사업

공영주차장 유료 운영

□ 목적 및 주요내용

○ 목적

- 주차장확보율이 낮은 이면도로 주택밀집지역에 공영주차장을 조성하여 주차난 해소

○ 주요내용

- 공영주차장 정비 및 유료화 확대 운영

□ 관련 예산사업 내역

(단위:개, 천원)

사업명	회계구분	'19결산	'20예산	'21예산	비고 (세부사업수)
공영주차장 유료 운영	주차장특별회계	2,825,814	2,994,465	2,792,621	2
공영 주차장 관리		2,777,947	2,936,465	2,752,621	
임시 주차장 관리		47,867	58,000	40,000	

□ 관련 예산사업 개요

사업명	공영 주차장 관리
사업내용	○ 공영주차장 관리원 인건비, 급식비, 피복비, 수당 등 ○ 공영주차장 운영 위탁사업비
사업기간	2021년01월01일 ~ 2025년12월31일
지원형태	직접수행
지원조건	○ 시비 100%
시행주체	여수시

사업명	임시 주차장 관리
사업내용	○ 임시주차장 잡초제거 및 정비비
사업기간	2021년01월01일 ~ 2025년12월31일
지원형태	직접수행
지원조건	○ 시비 100%
시행주체	여수시

단위사업

불법주정차 단속

□ 목적 및 주요내용

○ 목적

- 주정차금지 표지판, 건인구역 표지판 정비 및 주정차 금지구역 추가 지정에 따른 신규 설치로 시민 교통 편의를 도모하고 도심 속의 원활한 교통과 선진교통문화 정착

○ 주요내용

- 표지판 정비 및 주정차금지구역획선 정비
- 안내간판 설치 등 시설물 정비, 주정차금지 표지판 설치, 주차안내 LED전광판 추가설치 등

□ 관련 예산사업 내역

(단위:개, 천원)

사업명	회계구분	'19결산	'20예산	'21예산	비고 (세부사업수)
불법주정차 단속	주차장특별회계	419,361	760,730	811,869	2
주차 단속원 관리		60,465	67,298	78,155	
주정차 금지구역 시설물 정비		358,896	693,432	733,714	

□ 관련 예산사업 개요

사업명	주차 단속원 관리
사업내용	주차단속원 인건비, 급량비, 피복비, 4대보험료 부담금,연차수당,주차수당,휴일주차계도수당
사업기간	2021년01월01일 ~ 2025년12월31일
지원형태	직접수행
지원조건	시비 100%
시행주체	여수시

사업명	주정차 금지구역 시설물 정비
사업내용	주정차무인카메라 사용료지급 및 유지관리 주정차금지구역 차선 및 표지판 정비
사업기간	2021년01월01일 ~ 2025년12월31일
지원형태	직접수행
지원조건	시비 100%
시행주체	여수시

허 가 민 원 과

□ 성과계획 총괄표

가. 총괄

(단위:개, 천원)

부서명	성과계획				예산액		
	전략목표수	정책사업목표		단위사업수	예산액	전년도예산액	비교증감
		개수	지표수				
계	1	3	11	4	13,648,661	17,720,610	-4,071,949
허가민원과	1	3	11	4	13,648,661	17,720,610	-4,071,949

나. 성과계획 및 자원비중

전략목표명 (부서명)	정책사업목표명	성과지표명	예산액 (천원)	비중(%)
아름다운 건축으로 다시 찾는 해양도시 건설 (허가민원과)	안정적인 주택공급을 통한 정주여건 조성 및 서민 주거비 지 원 및 주거환경 개선	공동주택 개선 사업 추진율	13,261,033	100.00
		빈집정비사업 추진율		
		한옥지원율		
		주거급여 지원율		
		건축설계비 지원		
	시민이 만족하는 건 축행정 서비스 제공	위반건축물 이행강제 금 징수율		
		건축민원 처리기간 단축율		
		건축위원회 참석율		
		건축위원회 안건 반 영율		
	주택사업 융자금 및 매각대금 등의 상환 관리로 서민 주거 안 정 도모	주택사업특별회계 융 자금 징수율		

전략목표	아름다운 건축으로 다시 찾는 해양도시 건설
[소관부서]	허가민원과

1. 기본방향

○ 아름다운 건축으로 다시 찾는 해양도시 건설을 목표로 정주여건 개선 추구

< 정책사업목표 현황 >

(단위:개, 천원)

정책사업목표	성과 지표수	단위 사업수	예산액
안정적인 주택공급을 통한 정주여건 조성 및 서민 주거비 지원 및 주거환경 개선	5	2	13,038,320
시민이 만족하는 건축행정 서비스 제공	4	1	174,748
주택사업 융자금 및 매각대금 등의 상환관 리로 서민 주거 안정 도모	1	1	47,965

2. 조직 및 인력현황

(단위 : 명)

부서명	정원				현원	계단위 직제명
	계	4급이상	5급	6급이하		
계	33	0	1	32	34	
허가민원과	33	0	1	32	34	건축행정팀, 공동주택팀, 건축허가 팀, 환경허가팀, 건축신고팀, 건축 물관리팀, 공공시설팀

3. 예산현황

(단위 : 천원, %)

구 분		예 산 액		전년도예산액		비교증감	
		구성비		구성비		증감률	
계		13,648,661	100.00 %	17,720,610	100.00 %	△4,071,949	△22.98%
정 책 사 업		13,264,476	97.19 %	17,636,217	99.52 %	△4,371,741	△24.79%
행 정 운 영 경 비		91,173	0.67 %	84,393	0.48 %	6,780	8.03%
	인 력 운 영 비	25,064	0.18 %	23,384	0.13 %	1,680	7.18%
	기 본 경 비	66,109	0.48 %	61,009	0.34 %	5,100	8.36%
재 무 활 동		293,012	2.15 %	0	0.00 %	293,012	순증

정책사업목표

안정적인 주택공급을 통한 정주여건 조성 및 서민 주거비 지원 및 주거환경 개선

(1) 주요내용

- 빈집정비사업 및 한옥보조금 지원사업
- 공동주택단지 개선사업
- 저소득층 주거안정 개선사업 및 주거급여 지원

(2) 성과지표 및 목표치 설정

< 성과지표별 목표치 설정 >

성과지표(단위)	지표 유형	가중 치	실적 및 목표치					측정산식 또는 측정방법	자료수집 방법/출처	
			구분	'19	'20	'21	'22			'23
공동주택 개선사업 추진율(%)	핵심	40	목표	90	90	90	90	90	(완료건수/계획 건수) * 100	보조금교부 결정 및 송 금
			실적	90	0					
빈집정비사업 추진율(%)	일반	20	목표	90	90	90	90	90	(철거물량/배정 물량) * 100	보조금 송 금문서
			실적	90	0					
한옥지원율(%)	일반	10	목표	50	50	100	100	100	(지원물량/계획 물량) * 100	보조금 송 금문서
			실적	50	0					
주거급여 지원율(%)	일반	30	목표	95	95	95	95	0	지원계획대비 집 행실적	재정프로그 램
			실적	95	0					
건축설계비 지원(%)	일반	10	목표	0	50	90	90	90	(지원물량/계획 물량) * 100	보조금 송 금문서
			실적	0	0					

< 성과지표별 목표치 설정 근거 >

- 공동주택 개선사업 추진율
 - 최근 3년간 평균추진율(86%)보다 2%상향
- 빈집정비사업 추진율
 - 최근 3년간 평균 실적(84%)보다 2% 상향
- 한옥지원율
 - 계획 물량 전량(1동) 지원
- 주거급여 지원율
 - 지원계획대비 95%이상 집행
- 건축설계비 지원
 - 계획물량(20건) 지원

정책사업목표

시민이 만족하는 건축행정 서비스 제공

(1) 주요내용

- 건축민원 인.허가 처리
- 건축행정 건실화 추진
- 여수시 건축위원회 운영
- 위반 건축물 지도단속 및 부설주차장 실태점검

(2) 성과지표 및 목표치 설정

< 성과지표별 목표치 설정 >

성과지표(단위)	지표 유형	가중 치	실적 및 목표치					측정 산식 또는 측정방법	자료수집 방법/출처	
			구분	'19	'20	'21	'22			'23
위반건축물 이행강제금 징수율(%)	핵심	40	목표	84	84	84	84	90	(징수액/부과액) * 100	세외수입프 로그램
			실적	84	0					
건축민원 처리기간 단축 율(%)	일반	10	목표	44	44	44	44	40	[(법정처리시간- 실제처리시간)/ 법정처리시간] * 100	건축행정시 스템 통계 자료
			실적	44	0					
건축위원회 참석율(%)	일반	30	목표	86	86	86	86	90	(참석자수/대상 자수) * 100	회의결과보 고
			실적	86	0					
건축위원회 안건 반영율 (%)	일반	20	목표	85	85	85	85	90	(반영건수/상정 건수) * 100	회의결과 보고
			실적	85	0					

< 성과지표별 목표치 설정 근거 >

- 위반건축물 이행강제금 징수율
 - 최근 3년간 평균값(82%)보다 2% 상향
- 건축민원 처리기간 단축율
 - 최근 3년간 평균값(43%)보다 1%상향
- 건축위원회 참석율
 - 최근 3년간 평균값(85%)보다 1%상향
- 건축위원회 안건 반영율
 - 최근 3년간 평균값(85%) 유지

정책사업목표	주택사업 융자금 및 매각대금 등의 상환관리로 서민 주거 안정 도모
--------	--------------------------------------

(1) 주요내용

<ul style="list-style-type: none"> ○ 국민주택 융자금 상환 ○ 주택사업 공유재산 관리 등

(2) 성과지표 및 목표치 설정

< 성과지표별 목표치 설정 >

성과지표(단위)	지표 유형	가중 치	실적 및 목표치					측정 산식 또는 측정방법	자료수집 방법/출처
			구분	'19	'20	'21	'22	'23	
주택사업특별회계 융자금 징수율(%)	일반	100	목표	96	96	96	96	96	(징수액/부과액)*100
			실적	96	96				

< 성과지표별 목표치 설정 근거 >

<ul style="list-style-type: none"> ○ 주택사업특별회계 융자금 징수율 <ul style="list-style-type: none"> - 최근 3년간 평균징수율(97%)보다 1% 상향

정책사업목표별 성과지표 현황

부서별	정책사업목표명	성과지표명(단위)	21년 목표치	지표종류		예산액 (천원)
				정량/ 정성	성격	
총 계						13,261,033
허가민원과	안정적인 주택공급을 통한 정주여건 조성 및 서민 주거비 지원 및 주거환경 개선	공동주택 개선사업 추진율(%)	90	정량	결과	13,038,320
		빈집정비사업 추진율(%)	90	정량	결과	
		한옥지원율(%)	100	정량	결과	
		주거급여 지원율(%)	95	정량	결과	
		건축설계비 지원(%)	90	정량	결과	
	시민이 만족하는 건축행정 서비스 제공	위반건축물 이행강제금 징수율(%)	84	정량	결과	174,748
		건축민원 처리기간 단축율(%)	44	정량	결과	
		건축위원회 참석율(%)	86	정량	결과	
		건축위원회 안건 반영율(%)	85	정량	결과	
	주택사업 융자금 및 매각대금 등의 상환관리로 서민 주거 안정 도모	주택사업특별회계 융자금 징수율(%)	96	정량	결과	47,965

단위사업

주거환경 개선

□ 목적 및 주요내용

○ 목적

- 쾌적한 주거환경 조성 및 도시미관 개선
- 노후 아파트 시설 보수를 통한 입주인 부담경감

○ 주요내용

- 주거급여 지원 사업
- 빈집정비사업 추진(60동) 및 한옥보조금 지원(1동)
- 건축설계비 20건
- 민간주택 건설사업 지원 및 공동주택 시설 개선사업 추진
- 찾아가는 공동주택 사랑방 교육 추진
- 단독주택 허가시 슬라브 옥상 쿨루프 사업지원 등

□ 관련 예산사업 내역

(단위:개, 천원)

사업명	회계구분	'19결산	'20예산	'21예산	비고 (세부사업수)
주거환경 개선	일반회계	4,258,573	4,101,104	2,435,820	5
빈집 정비사업		142,770	705,104	129,600	
농어촌주택 건축설계비 지원		0	50,000	20,000	
한옥보조금 지원		0	15,000	15,000	
공동주택단지 개선사업		4,093,003	3,308,200	2,252,220	
농어촌 장애인 주택개조 사업		22,800	22,800	19,000	

□ 관련 예산사업 개요

사업명	빈집 정비사업
사업내용	빈집정비사업 : 1년 이상 거주하지 않거나 방치된 건축물 철거
사업기간	2021년01월01일 ~ 2025년12월31일
지원형태	민간보조
지원조건	빈집정비사업 : 동당 2백만원 한도 지원
시행주체	보조사업자

사업명	농어촌주택 건축설계비 지원
사업내용	o 농어촌주택개량 및 빈집정비사업 추진 건축설계비 지원
사업기간	2021년01월01일 ~ 2025년 12월31일
지원형태	민간보조
지원조건	o 농촌주택개량사업, 한옥보조금지원사업 대상자로 선정되어야 함 o 신고필증 등 관련서류 검토 후 보조금 지급
시행주체	

사업명	한옥보조금 지원
사업내용	o 신.개축 : 최대 15백만원 o 대수선 : 최대 15백만원 o 외관수선 : 최대 10백만원
사업기간	2021년01월01일 ~ 2025년 12월31일
지원형태	민간보조
지원조건	총사업비의 1/2 범위 안에서 보조금 지원
시행주체	보조사업자

사업명	공동주택단지 개선사업
사업내용	공동주택 부대 및 복리시설 유지. 보수
사업기간	2021년01월01일 ~ 2025년 12월31일
지원형태	민간보조
지원조건	12년이 경과된 공동주택 (5년내 추가지원 불가)
시행주체	보조사업자

사업명	농어촌 장애인 주택개조사업
사업내용	이동 편의시설 설치(이동손잡이 출입문 개조 등)와 주택 개조(장애인용 입식 부엌 및 화장실 개조)
사업기간	2021년01월01일 ~ 2025년 12월31일
지원형태	민간보조
지원조건	농어촌 지역 거주 등록장애인으로서 주택개조 지원을 필요로 하는 자 - 임대차 거주자는 임대인 4년간 의무임대확인 필요 - 주거급여수급자 중 자가가구수급자는 수선유지급여로 지원
시행주체	보조사업자

사업명	수해(재해)주택 복구
사업내용	수해주택 관리 및 복구
사업기간	2021년01월01일 ~ 2025년 12월 31일
지원형태	
지원조건	
시행주체	

단위사업

저소득층 주거안정 지원

□ 목적 및 주요내용

○ 목적

- 저소득층 주거상황을 고려한 주거비 지원 현실화
- 주거복지 사각지대 해소를 통한 서민 주거안정 도모

○ 주요내용

- 주거급여 지원
- 저소득층 주택 임차가구 주택임차료 지원
- 자가 주택 수선 지원

□ 관련 예산사업 내역

(단위:개, 천원)

사업명	회계구분	'19결산	'20예산	'21예산	비고 (세부사업수)
저소득층 주거안정 지원	일반회계	8,029,309	9,878,230	10,602,500	2
주거급여		7,999,309	9,848,230	10,572,500	
행복동지사업		30,000	30,000	30,000	

□ 관련 예산사업 개요

사업명	행복동지사업
사업내용	노후주택 개.보수 등
사업기간	2021년01월01일 ~ 2025년12월31일
지원형태	기타
지원조건	(자가 가구) 주거급여 수급자, 차상위계층 중 주거약자
시행주체	

사업명	주거급여
사업내용	매월 임차급여(보증금, 월차임) 및 수선유지급여 지원
사업기간	2021년01월01일 ~ 2025년12월31일
지원형태	직접수행
지원조건	중위소득 45%이하의 기초주거급여수급자
시행주체	여수시

단위사업

아름다운 도심경관 조성

□ 목적 및 주요내용

○ 목적

- 신속·공정한 건축민원 처리로 민원 만족도 향상
- 건축사 업무대행 건축물 지도점검
- 위반 건축물 지도단속 및 사후관리
- 특조법관리 운영
- 환경분야 인·허가 업무 처리
- 공공건축사업 지원

○ 주요내용

- 건축민원 인·허가 처리
- 건축위원회 운영
- 건축사 업무대행 건축물 일제점검
- 위반 건축물 지도단속 및 사후관리
- 부설주차장 관리
- 사업계획 수립 및 설계 공모기술지원 및 준공검사등 지도 감독
- 부동산소유권 이전등기 등에 관한 특별조치법 시행 운영

□ 관련 예산사업 내역

(단위:개, 천원)

사업명	회계구분	'19결산	'20예산	'21예산	비고 (세부사업수)
아름다운 도심경관 조성	일반회계	109,571	121,960	174,748	6
한옥마을 조성사업		640	960	960	
건축민원 인허가 처리		46,433	55,630	73,230	
건축행정 건실화 추진		58,658	61,530	61,530	
위반 건축물 지도·단속 및 사후 관리		3,840	3,840	6,480	
특조법관리 운영		0	0	31,078	
공공시설 건립사업 추진		0	0	1,470	

□ 관련 예산사업 개요

사업명	한옥마을 조성사업
사업내용	한옥 32동, 공공기반시설사업(마을주차장 조성, 다목적회관 건립 등)
사업기간	2021년01월01일 ~ 2025년12월31일
지원형태	직접수행
지원조건	한옥건축(1동당) : 보조금 4천만원, 융자금 3천만원 공공기반시설사업비 : 마을당 3억원
시행주체	

사업명	건축민원 인허가 처리
사업내용	<ul style="list-style-type: none"> ○ 건축위원회 개최(수시) 참석 수당 지급 ○ 건축정책 홍보안 책자 및 건축가이드 제작 배포 ○ 환경 인.허가증 및 폐기물 운반증 서식 제작 등
사업기간	2021년01월01일 ~ 2025년 12월31일
지원형태	직접수행
지원조건	시비 100%
시행주체	여수시

사업명	건축행정 건실화 추진
사업내용	건축인허가 및 사업승인 등에 따른 소송업무 수행 건축물 사용승인 검사업무대행 실비 보상 소규모 건축(농어촌 주택개량 등)건축사 기술 지도 등
사업기간	2021년01월01일 ~ 2025년 12월31일
지원형태	직접수행
지원조건	시비 100%
시행주체	여수시

사업명	위반 건축물 지도·단속 및 사후 관리
사업내용	위반건축물 지도·단속 및 시정조치
사업기간	2021년01월01일 ~ 2025년 12월31일
지원형태	직접수행
지원조건	시비 100%
시행주체	여수시

사업명	특조법관리 운영
사업내용	<ul style="list-style-type: none"> ○ 미 등기 되어 있는 부동산과 소유권 미 이전 된 부동산의 실제 관리관계가 일치할 수 있도록 간편한 등기신청 절차 서비스 제공
사업기간	2021년01월01일 ~ 2022년08월04일
지원형태	
지원조건	<ul style="list-style-type: none"> ○ 1995.6.30.이전 양도 및상속 받은 부동산으로 소유권 보존등기가 되어 있지 아니한 부동산(제4조)
시행주체	

사업명	공공시설 건립사업 추진
사업내용	
사업기간	2021년01월01일 ~ 2025년 12월 31일
지원형태	
지원조건	
시행주체	

단위사업

주택사업 재산 관리

□ 목적 및 주요내용

○ 목적

- 「주택법」 제2조 제3호의 규정에 의한 주택사업과 동 사업 자금의 효율적 관리

○ 주요내용

- 공유재산 관리 : 문수동 주택단지(토지) 3건
- 국민주택 융자금 회수 : 국동 구봉아파트(건물) 2건

□ 관련 예산사업 내역

(단위:개, 천원)

사업명	회계구분	'19결산	'20예산	'21예산	비고 (세부사업수)
주택사업 재산 관리	주택사업특별회계	1,864	45,085	47,965	1
주택사업 공유재산 관리		1,864	45,085	47,965	

□ 관련 예산사업 개요

사업명	주택사업 공유재산 관리
사업내용	국민주택융자금 회수 특별회계 공유재산 관리 및 운영
사업기간	2021년01월01일 ~ 2025년12월31일
지원형태	직접수행
지원조건	시비 100%
시행주체	여수시

의 회 사 무 국

□ 성과계획 총괄표

가. 총괄

(단위:개, 천원)

부서명	성과계획				예산액		
	전략목표수	정책사업목표		단위사업수	예산액	전년도예산액	비교증감
		개수	지표수				
계	1	1	1	2	2,275,312	2,473,568	-198,256
의회사무국	1	1	1	2	2,275,312	2,473,568	-198,256

나. 성과계획 및 자원비중

전략목표명 (부서명)	정책사업목표명	성과지표명	예산액 (천원)	
			비중 (%)	
생산적인 의정활동으로 선진의회상 구현 (의회사무국)	지방의회 운영 지원	의안 처리율	1,882,395	100.00

전략목표	생산적인 의정활동으로 선진의회상 구현
[소관부서]	의회사무국

1. 기본방향

○ 의회운영 및 의정활동 추진을 통한 시정의 동반자로서 역할을 충실히 수행하여 선진 의회상 구현과 시민에게 신뢰받는 자치행정 역량 강화

< 정책사업목표 현황 >

(단위:개, 천원)

정책사업목표	성과 지표수	단위 사업수	예산액
지방의회 운영 지원	1	2	1,882,395

2. 조직 및 인력현황

(단위 : 명)

부서명	정원				현원	계단위 직제명
	계	4급 이상	5급	6급 이하		
계	29	1	3	25	30	
의회사무국	29	1	3	25	30	의정팀, 의사팀, 홍보자료팀, 전문위원실

3. 예산현황

(단위 : 천원, %)

구분	예산액		전년도예산액		비교증감	
		구성비		구성비		증감률
계	2,275,312	100.00 %	2,473,568	100.00 %	△ 198,256	△ 8.01%
정책사업	1,882,395	82.73 %	1,992,162	80.54 %	△ 109,767	△ 5.51%
행정운영경비	392,917	17.27 %	481,406	19.46 %	△ 88,489	△ 18.38%
인력운영비	177,615	7.81 %	238,484	9.64 %	△ 60,869	△ 25.52%
기본경비	215,302	9.46 %	242,922	9.82 %	△ 27,620	△ 11.37%
재무활동	0	0.00 %	0	0.00 %	0	0.00%

정책사업목표

지방의회 운영 지원

(1) 주요내용

- 회의운영 지원
 - 본회의, 상임위원회, 전체의원간담회, 의장단회의 운영지원
 - 특별위원회 및 의원연구모임 활동지원
- 안건처리 지원
 - 조례안, 예결산안, 공유재산관리계획 등
 - 검토보고서 및 심사보고서 작성
- 행정사무감사 및 조사 활동지원
- 의원 전문성 향상 지원
 - 해외연수, 국내기관연수, 워크숍 등

(2) 성과지표 및 목표치 설정

< 성과지표별 목표치 설정 >

성과지표(단위)	지표 유형	가중 치	실적 및 목표치					측정 산식 또는 측정방법	자료수집 방법/출처	
			구분	'19	'20	'21	'22			'23
의안 처리율(%)	일반	100	목표	95	95	95	95	0	(의안 처리 수 / 의안 수) * 100	내부자료
			실적	97	0					

< 성과지표별 목표치 설정 근거 >

- 의안 처리율
 - 기준선과 동일

정책사업목표별 성과지표 현황

부서별	정책사업목표명	성과지표명(단위)	21년 목표치	지표종류		예산액 (천원)
				정량/ 정성	성격	
총 계						1,882,395
의회사무국	지방의회 운영 지원	의안 처리율(%)	95	정량	산출	1,882,395

단위사업

선진의회 실현

□ 목적 및 주요내용

○ 목적

○ 의회운영 및 의정활동 추진을 통한 시정의 동반자로서 역할 수행을 통해 선진 의회상 구현 및 시민에게 신뢰받는 자치행정 역량 강화

○ 주요내용

- 회의운영 지원 : 본회의, 상임위, 전체의원간담회 등
- 안건처리 지원 : 조례안, 예결산안, 공유재산관리계획 등
- 행정사무감사 및 조사 활동 지원
- 의원 전문성 향상 지원 : 해외연수, 국내기관연수

□ 관련 예산사업 내역

(단위:개, 천원)

사업명	회계구분	'19결산	'20예산	'21예산	비고 (세부사업수)
선진의회 실현	일반회계	1,286,190	1,502,262	1,453,080	1
의회운영		1,286,190	1,502,262	1,453,080	

□ 관련 예산사업 개요

사업명	의회운영
사업내용	의정활동비 / 월정수당 / 의원국내여비 / 의원국외여비 / 의정운영공통경비 / 의회운영업무추진비 / 의원역량개발비(공공위탁, 자체교육) / 의원역량개발비(민간위탁) / 의원정책개발비 / 의장협의체 부담금 / 의원국민연금부담금 / 의원국민건강보험부담금
사업기간	2021년01월01일 ~ 2025년12월31일
지원형태	직접수행
지원조건	시비 100%
시행주체	여수시의회

단위사업

의정지원

□ 목적 및 주요내용

○ 목적

- 의회운영 및 의정활동 추진을 통한 시정의 동반자로서 역할을 충실히 수행하여 선진 의회상 구현과 시민에게 신뢰받는 자치행정 역량 강화

○ 주요내용

- 의원 전문성 향상 지원 : 직무향상을 위한 워크숍 개최

□ 관련 예산사업 내역

(단위:개, 천원)

사업명	회계구분	'19결산	'20예산	'21예산	비고 (세부사업수)
의정지원	일반회계	262,147	489,900	429,315	1
의정지원		262,147	489,900	429,315	

□ 관련 예산사업 개요

사업명	의정지원
사업내용	기간제근로자등보수, 일반수용비, 임차료, 시설장비유지비, 행사운영비, 직원여비, 업무추진비, 일반보상금 등
사업기간	2021년01월01일 ~ 2025년 12월 31일
지원형태	직접수행
지원조건	시비 100%
시행주체	여수시의회

보건행정과

□ 성과계획 총괄표

가. 총괄

(단위:개, 천원)

부서명	성과계획				예산액		
	전략목표수	정책사업목표		단위사업수	예산액	전년도예산액	비교증감
		개수	지표수				
계	1	1	3	6	5,769,743	5,462,168	307,575
보건행정과	1	1	3	6	5,769,743	5,462,168	307,575

나. 성과계획 및 자원비중

전략목표명 (부서명)	정책사업목표명	성과지표명	예산액 (천원)	비중(%)
공공보건의료 체계 강화 및 내실있는 감 염병 관리 (보건행정 과)	공공보건의료 체계 강화 및 내실있는 감 염병 관리	질병모니터 요원인원	3,837,969	100.00
		심폐소생술교육이수 인원		
		결핵환자 치료율		

전략목표	공공보건의료 체계 강화 및 내실있는 감염병 관리
[소관부서]	보건행정과

1. 기본방향

<ul style="list-style-type: none"> ○ 지역보건 의료서비스의 질 향상 ○ 지역보건의료체계 강화로 빈틈없는 시민건강관리 ○ 원활한 의약품 관리로 지역보건 의료 지원 ○ 내실있는 감염병 관리로 건강도시 조성
--

< 정책사업목표 현황 >

(단위:개, 천원)

정책사업목표	성과 지표수	단위 사업수	예산액
공공보건의료 체계 강화 및 내실있는 감염병 관리	3	6	3,837,969

2. 조직 및 인력현황

(단위 : 명)

부서명	정원				현원	계단위 직제명
	계	4급 이상	5급	6급 이하		
계	72	1	1	70	71	
보건행정과	72	1	1	70	71	보건행정팀, 보건지원팀, 의약관리팀, 감염병관리팀, 보건민원팀

3. 예산현황

(단위 : 천원, %)

구 분	예 산 액		전년도예산액		비교증감	
		구성비		구성비		증감률
계	5,769,743	100.00 %	5,462,168	100.00 %	307,575	5.63%
정 책 사 업	3,837,969	66.52 %	3,561,356	65.20 %	276,613	7.77%
행 정 운 영 경 비	1,931,774	33.48 %	1,900,812	34.80 %	30,962	1.63%
인 력 운 영 비	1,494,372	25.90 %	1,441,647	26.39 %	52,725	3.66%
기 본 경 비	437,402	7.58 %	459,165	8.41 %	△21,763	△4.74%
재 무 활 동	0	0.00 %	0	0.00 %	0	0.00%

정책사업목표

공공보건의료 체계 강화 및 내실있는 감염병 관리

(1) 주요내용

- 공립요양병원 치매환자지원 프로그램 운영
 - 여주시노인요양병원 입원 어르신 대상 치매 관리 프로그램 운영 지원
- 보건지소·진료소 진료의약품 및 의료장비 구입
 - 진료의약품, 의료소모품, 의료장비 등 구입 지원
- 주민건강 지킴이 교실 운영
 - 규칙적인 검사와 교육을 통해 만성질환 관리 및 사전예방
- 보건기관 물리치료서비스 확대 사업
 - 도서보건지소 물리치료실 인건비 및 장비구입
- 찾아가는 「수호천사 심폐소생술 교육」 확대 실시
- 의료기관·의약품 판매업소 계도관리 및 마약류 지도점검·폐기관리
- 선천성 심장질환자 무료진료
- 감염병 매개체 방제를 위한 방역관리 강화
 - 취약지 방역소독, 읍면동 및 축산농가 방역약품 지원
 - 저소득 가정방문 소독
 - 동절기 해충구제 방제
 - 감염병 예방 손 씻기 및 사전 홍보 활동, 해외유입 감염병 감시
- 결핵예방관리사업
- 한의약 이동진료
- 구강보건사업
- 주요 행사 현장 의료지원

(2) 성과지표 및 목표치 설정

< 성과지표별 목표치 설정 >

성과지표(단위)	지표 유형	가중치	실적 및 목표치					측정 산식 또는 측정방법	자료수집 방법/출처	
			구분	'19	'20	'21	'22			'23
질병모니터 요원인원(명)	일반	20	목표	130	130	130	130	0	선정 자위촉	질병모니터 요원 교육 결과보고서
			실적	150	0					
심폐소생술교육이수 인원(명)	일반	40	목표	3,000	1,500	3,000	3,000	0	월2회 출장 교육 실시(매회 20명)	심폐소생술 출장교육 결과보고서
			실적	3,000	0					
결핵환자 치료율(%)	일반	40	목표	100	100	100	100	0	검진결과(6개월 약 투약 후 검진)	내부자료
			실적	100	0					

< 성과지표별 목표치 설정 근거 >

- 질병모니터 요원인원
 - 최근 3년 평균 위촉 수

○ 심폐소생술교육이수 인원

- 코로나19 확산방지를 위한 교육기간 단축 으로 전년도 50% 설정

○ 결핵환자 치료율

- 기준선과 동일(결핵환자 완치율 100% 유지)

정책사업목표별 성과지표 현황

부서별	정책사업목표명	성과지표명(단위)	21년 목표치	지표종류		예산액 (천원)
				정량/ 정성	성격	
총 계						3,837,969
보건행정과	공공보건의료 체계 강화 및 내실있는 감염병 관리	질병모니터 요원인원(명)	130	정량	결과	3,837,969
		심폐소생술교육이수 인원(명)	3,000	정량	결과	
		결핵환자 치료율(%)	100	정량	결과	

단위사업

보건행정 구현

□ 목적 및 주요내용

○ 목적

- 시민을 위주로하는 보건행정 구현으로 건강한 삶을 영위하는 환경조성

○ 주요내용

- 보건의 날 관련 행사 실시
- 보건소 운영 청사관리 인건비 및 시책업무추진비
- 공립요양병원 치매환자 지원 프로그램 위탁 운영

□ 관련 예산사업 내역

(단위:개, 천원)

사업명	회계구분	'19결산	'20예산	'21예산	비고 (세부사업수)
보건행정 구현	일반회계	135,221	230,440	142,975	3
보건소 운영		43,954	139,133	41,668	
보건의 날 관련 행사		1,267	1,307	1,307	
공립요양병원 치매환자 지원 프로그램 운영		90,000	90,000	100,000	

□ 관련 예산사업 개요

사업명	보건소 운영
사업내용	<ul style="list-style-type: none"> ○ 보건소 청사 환경정비 : 보건소 시설물 청소 등 환경정비 ○ 화단조성 : 봄, 여름, 가을 화단 정비 및 제초작업으로 보건소 경관 개선 ○ 보건사업 시책업무추진비
사업기간	2021년01월01일 ~ 2025년12월31일
지원형태	직접수행
지원조건	
시행주체	여수시

사업명	보건의 날 관련 행사
사업내용	<ul style="list-style-type: none"> ○ 보건의 날 관련 행사 추진
사업기간	2021년01월01일 ~ 2025년12월31일
지원형태	직접수행
지원조건	시비 100%
시행주체	여수시

사업명	공립요양병원 치매환자 지원 프로그램 운영
사업내용	<ul style="list-style-type: none"> ○ 퇴원 치매환자 일상생활 복귀 지원 ○ 병원내 치매환자 가족지원 ○ 치매 친화적 환경 조성 ○ 치매 인식개선 사업
사업기간	2019년01월01일 ~ 2025년12월31일
지원형태	
지원조건	<ul style="list-style-type: none"> ○ 44,500,000원(기금) ○ 13,350,000원(도비) ○ 31,150,000원(시비)
시행주체	

단위사업

농어촌 의료 서비스 개선사업

□ 목적 및 주요내용

○ 목적

- 농어촌 지역보건의료기관 인프라 확충 및 보건의료서비스 접근성 제고

○ 주요내용

- 농어촌 보건기관 신축 및 장비·차량 등 기능보강 지원

□ 관련 예산사업 내역

(단위:개, 천원)

사업명	회계구분	'19결산	'20예산	'21예산	비고 (세부사업수)
농어촌 의료 서비스 개선사업	일반회계	155,299	645,913	547,846	1
농어촌보건기관 시설 개선 및 의료장비 보강 등		155,299	645,913	547,846	

□ 관련 예산사업 개요

사업명	농어촌보건기관 시설 개선 및 의료장비 보강 등
사업내용	[2021년] ○ 보건진료소 신축 1개소(세포보건진료소) ○ 의료장비 2대(중합효소연쇄반응기, 자동화혈청평)
사업기간	2021년01월01일 ~ 2025년12월31일
지원형태	직접수행
지원조건	○ 보조금 비율 : 국비 2/3, 필수지방비 1/3
시행주체	여수시

단위사업

보건지소 및 진료소 운영

□ 목적 및 주요내용

○ 목적

- 농어촌지역 지역보건의료기관 운영으로 지역주민 보건의료서비스제공

○ 주요내용

- 보건지소 진료소 의약품 및 의료소모품 구입 지원
- 보건지소 진료소 의료장비 및 행정비품 구입 지원
- 보건지소 진료소 사무용품 및 공공요금 등 운영 지원
- 도시지역 5개소 보건지소 물리치료실 운영

□ 관련 예산사업 내역

(단위:개, 천원)

사업명	회계구분	'19결산	'20예산	'21예산	비고 (세부사업수)
보건지소 및 진료소 운영	일반회계	1,019,251	1,065,021	970,224	3
보건지소 운영		514,470	424,046	439,230	
보건진료소 운영		418,857	454,475	479,394	
보건기관 물리치료서비스 확대사업		85,924	186,500	51,600	

□ 관련 예산사업 개요

사업명	보건지소 운영
사업내용	<ul style="list-style-type: none"> ○ 의료장비 교체 및 보강 ○ 진료의약품, 소모품 지원 ○ 보건지소 운영비 지원 ○ 도서지역 삼산보건지소 일반진료보조원 채용 ○ 남면,삼산,연도 보건지소 물리치료사 채용보조 : 3명
사업기간	2021년01월01일 ~ 2025년12월31일
지원형태	직접수행
지원조건	<ul style="list-style-type: none"> ○ 삼산보건지소 진료보조원 : 간호조무사 자격 및 간호사 면허 보유자 ○ 남면,삼산,연도 보건지소 물리치료사 : 물리치료사 면허 보유자
시행주체	여수시

사업명	보건진료소 운영
사업내용	○ 보건진료소 운영을 위한 공공운영비, 사무관리비, 의료장비 등 비품 구입, 일차진료를 위한 의약품 및 소모품 구입 등
사업기간	2021년01월01일 ~ 2025년 12월 31일
지원형태	직접수행
지원조건	
시행주체	여수시

사업명	보건기관 물리치료서비스 확대사업
사업내용	○ 도서 보건지소 지역 물리치료 의료장비 구입 ○ 물리치료사 채용 ○ 도서 보건지소 물리치료실 시설 개보수
사업기간	2021년01월01일 ~ 2025년 12월 31일
지원형태	직접수행
지원조건	도서지역 보건지소
시행주체	

단위사업

의·약안전관리

□ 목적 및 주요내용

○ 목적

- 의료기관 및 의약품 판매업소 관리강화로 의료서비스 수준 향상
- 선천성 심장질환자에 대한 무료 진료로 의료혜택
- 마약류 오·남용 방지와 홍보, 지도·점검 등으로 건강증진 도모

○ 주요내용

- 의료기관·의약품 판매업소 계도관리
- 선천성 심장질환자 무료진료
- 마약류 지도·점검 폐기 관리
- 취약지 헬기 이·착륙장 관리 및 심폐소생술 교육
- 자동심장충격기 보급 지원
- 약품 오남용 예방을 위한 교육 및 홍보

□ 관련 예산사업 내역

(단위:개, 천원)

사업명	회계구분	'19결산	'20예산	'21예산	비고 (세부사업수)
의·약안전관리	일반회계	72,542	39,586	78,079	7
불용의약품 분리수거		2,400	2,400	2,400	
마약류 명예지도원 운영		13,009	13,100	13,100	
선천성 심장질환 무료검진		2,722	3,186	4,788	
응급의료사업		32,202	16,495	16,395	
자동심장충격기 보급 지원		21,209	3,405	33,400	
재난현장출동 의료팀 운영지원		1,000	1,000	1,000	
여수시 공공 야간약국 운영 지원		0	0	6,996	

□ 관련 예산사업 개요

사업명	불용의약품 분리수거
사업내용	○ 가정내 불용의약품을 약국 및 보건소, 보건지소에 분리수거함을 비치하여 분리수거하여 소각처리
사업기간	2021년01월01일 ~ 2025년 12월31일
지원형태	직접수행
지원조건	
시행주체	여수시

사업명	마약류 명예지도원 운영
사업내용	○ 마약류 오남용 방지를 위하여 계몽 및 홍보 실시 ○ 법 위반행위에 대한 신고 및 자료 제공
사업기간	2021년01월01일 ~ 2025년 12월 31일
지원형태	직접수행
지원조건	○ 2시간 이상 활동한 명예지도원에게 활동비 지원 (명예지도원 수당 : 1일 50,000원)
시행주체	여수시

사업명	선천성 심장질환 무료검진
사업내용	○ 선천성 심장 전문 의료진 (연세대 세브란스병원)을 초빙하여 보건소에서 무료진료 실시 및 수술
사업기간	2021년01월01일 ~ 2025년 12월 31일
지원형태	직접수행
지원조건	
시행주체	여수시

사업명	응급의료사업
사업내용	○ 재난의료지원단 응급의료 물품 및 장비, 구성원 훈련 등 ○ 심폐소생술 상시 교육 및 출장 교육
사업기간	2021년01월01일 ~ 2025년 12월 31일
지원형태	직접수행
지원조건	○ 시비
시행주체	여수시

사업명	자동심장충격기 보급 지원
사업내용	○ 급성 심정지 환자의 생존율을 높이기 위하여 자동심장충격기 구입 관내 여객선(20톤) 및 500세대 이상 공동주택에 보급
사업기간	2021년01월01일 ~ 2025년 12월 31일
지원형태	직접수행
지원조건	○ 여객선 및 공동주택 관리사무소 직원 및 경비는 생명을 살리는 수호천사 심폐소생을 교육 이수 할 것. ○ 여수시 보건소에서 실시하는 심폐소생술 교육에 대하여 여객선 및 공동주택 주민에게 분기별로 홍보
시행주체	여수시

사업명	재난현장출동 의료팀 운영지원
사업내용	o 보건소 신속대응반 물품,약품 구매 및 시도보건소 담당자 교육
사업기간	2021년01월01일 ~ 2025년 12월31일
지원형태	직접수행
지원조건	o 응급의료기금 70%, 시비 30%
시행주체	여수시

사업명	여수시 공공 야간약국 운영 지원
사업내용	야간운영 약국에 방법용 안전 벨 설치비 지원
사업기간	2021년01월01일 ~ 2021년 12월31일
지원형태	
지원조건	야간운영 (08:30~22:00)하는 약국
시행주체	

단위사업

감염병 관리

□ 목적 및 주요내용

○ 목적

- 지구 온난화에 따른 기온상승과 환경변화로 연중 발생하는 감염병에 대비 신속하게 대응할 수 있는 체계를 확립하고 감염병 예방과 환자 조기발견, 치료를 통해 시민 건강보호

○ 주요내용

- 감염병 매개체 차단을 위한 취약지 방역소독
- 저소득 가정 방문 소독
- 동절기 해충구제 방제
- 감염병 예방 손 씻기 및 사전 홍보 활동
- 해외유입 감염병 감시 및 대응
- 결핵예방관리사업
- 진드기매개감염병 예방관리

□ 관련 예산사업 내역

(단위:개, 천원)

사업명	회계구분	'19결산	'20예산	'21예산	비고 (세부사업수)
감염병 관리	일반회계	1,074,745	1,191,503	1,726,542	24
생물테러 이중감시체계 운영지원		2,520	2,520	2,520	
의료관련감염병 표본감시체계 운영		21,000	21,000	30,000	
감염병관리 운영		53,232	53,360	303,234	
감염병 전담요원 배치		28,711	30,500	30,500	
코로나19 감염병 민원상담원 배치		0	0	133,481	
진드기매개 감염병 예방관리		9,200	7,200	7,238	
취약지 방역		612,244	636,820	641,349	
보건소 결핵관리사업(결핵역학조사 등)		9,900	31,278	11,416	
보건소 결핵관리사업(결핵환자 입원명령 대상자 환자 지원)		4,445	3,118	1,465	
보건소 결핵관리사업(결핵환자 가족 접촉자 조사)		5,252	5,532	3,912	
보건소 결핵관리사업(보건소 결핵환자 검사 및 진단지원)		15,476	13,668	13,592	
보건소 결핵관리사업(결핵고위험군 등 취약계층 중복결핵 검진지원)		41,579	43,486	44,652	
보건소 결핵관리사업(보건소등 결핵환자관리지원)		0	17,200	35,680	
한센병 환자 관리 지원		13,780	13,780	13,780	

사업명	회계구분	'19결산	'20예산	'21예산	비고 (세부사업수)
한센간이양로주택 운영 지원		33,533	51,321	51,321	
재가한센인 생계비 지원		35,954	37,278	37,278	
전국 한센인의 날 행사 지원		2,960	3,000	3,000	
한센인피해사건 진상조사 및 위로 지원		143,550	177,480	177,480	
에이즈 및 성병 예방		16,501	27,444	27,274	
에이즈 진단시약 구입비		6,192	5,702	6,366	
성병 진단시약 구입		18,716	9,816	5,392	
방역지리정보시스템 운영 지원		0	0	3,000	
호흡기전담 클리닉 설치 운영		0	0	100,000	
에이즈감염인 치료비 지원		0	0	42,612	

□ 관련 예산사업 개요

사업명	생물테러 이중감시체계 운영지원
사업내용	민간의료기관 감염병 발생신고 의무화 및 생물테러 지정감시기관 운영
사업기간	2021년01월01일 ~ 2025년 12월 31일
지원형태	민간보조
지원조건	정률지원 : 국비50%, 도비15%, 시비35%
시행주체	여수시

사업명	의료관련감염병 표본감시체계 운영
사업내용	- 의료관련감염병 발생(유행 포함) 관리 등 - 예방·관리 활동 수행 및 참여 - 의료관련감염병 표본감시체계 운영
사업기간	2021년01월01일 ~ 2025년 12월 31일
지원형태	민간보조
지원조건	정률지원 : 국비 100%(기금)
시행주체	

사업명	감염병 관리 운영
사업내용	가을철 발열성질환 예방약품 구입/렙토스피라증 예방약품 구입/재해대비 장티푸스 예방접종 약품 구입/쯔쯔가무시증 예방용 기피제 구입/수송용 배지 구입-사회복지시설 종사자 보건검사 용 배지, 의료기관응급실 지원용 배지, 집단급식시설 종사자 보건검사용 배지/ 주요 점염병 표본감시 운영
사업기간	2021년01월01일 ~ 2025년12월31일
지원형태	직접수행
지원조건	자체사업 : 시비100%
시행주체	여수시

사업명	감염병 전담요원 배치
사업내용	<ul style="list-style-type: none"> ○ 해외유입 감염병 발생동향 정보 신속 제공 ○ 통합정보시스템을 통한 표본감시 의료기관 모니터링 ○ 진드기 매개모기 다발생지역 집중관리 및 감시 업무 ○ 해하수 감염병 검체 신속 의뢰와 데이터 관리 - 해하수, 감염병 검체 신속 의뢰와 데이터 관리
사업기간	2021년01월01일 ~ 2025년12월31일
지원형태	직접수행
지원조건	○ 보건·간호직렬 면허(자격) 소지자
시행주체	여수시

사업명	코로나19 감염병 민원상담원 배치
사업내용	기간제근로자 5명을 채용하여 코로나19 감염증 관련 전화민원 상담 - 해외입국자 자가격리 이행 절차 안내 - 확진자 이동동선 공개등에 따른 민원상담 - 코로나19 관련 기타 민원 상담 등
사업기간	2021년01월01일 ~ 2025년12월31일
지원형태	직접수행
지원조건	
시행주체	

사업명	진드기매개 감염병 예방관리
사업내용	진드기 매개 감염병 예방을 위한 교육 및 홍보
사업기간	2021년01월01일 ~ 2025년12월31일
지원형태	직접수행
지원조건	정률지원 국비 50%, 도비 50%
시행주체	여수시

사업명	취약지 방역
사업내용	<ul style="list-style-type: none"> ○ 방역장비 구입 / 기타 방역 관련 재료 구입 등 ○ 읍면동 자체 방역소독 ○ 방역소독장비 수리 ○ 방역소독 보조
사업기간	2021년01월01일 ~ 2025년12월31일
지원형태	직접수행
지원조건	자체사업 : 시비100%
시행주체	여수시

사업명	보건소 결핵관리사업(결핵역학조사 등)
사업내용	흉부 X-선 검진, 객담도말 및 배양검사, PPD, IGRA 검사
사업기간	2021년01월01일 ~ 2025년12월31일
지원형태	
지원조건	집단시설 소속의심 결핵환자가 질병보건통합관리시스템에 신고 된 경우
시행주체	여수시

사업명	보건소 결핵관리사업(결핵환자 입원명령 대상자 환자 지원)
사업내용	<ul style="list-style-type: none"> - 급여 본인 부담금 전액 지원 - 비급여 지원 항목 : 투약 및 조제료, 식대, 주사료, 선택진료비, 군 음전을 위한 수술 관련 비용, 제증명료, 상급병실 차액료
사업기간	2021년01월01일 ~ 2025년12월31일
지원형태	
지원조건	<ul style="list-style-type: none"> - 입원 명령으로 입원치료 기간 - 다제내성 전염성 호흡기 결핵환자 퇴원 후 - 간병비 지급 - 부양가족 생활 보호비
시행주체	여수시

사업명	보건소 결핵관리사업(결핵환자 가족 접촉자 조사)
사업내용	진찰료, 흉부X-선 검진, 객담 도말 및 배양검사, PPD, IGRA 검사비용
사업기간	2021년01월01일 ~ 2025년12월31일
지원형태	직접수행
지원조건	질병보건통합관리시스템에 신고된 호흡기 결핵환자
시행주체	여수시

사업명	보건소 결핵관리사업(보건소 결핵환자 검사 및 진단지원)
사업내용	흉부 X-선 검진, 객담 도말 및 PCR, 배양
사업기간	2021년01월01일 ~ 2025년 12월 31일
지원형태	직접수행
지원조건	보건소 결핵환자
시행주체	여수시

사업명	보건소 결핵관리사업(결핵고위험군 등 취약계층 잠복결핵 검진지원)
사업내용	잠복결핵치료제 구입 지원, 집단시설종사자 학교 밖 잠복결핵검진, 의료기관 종사자 검진
사업기간	2021년01월01일 ~ 2025년 12월 31일
지원형태	직접수행
지원조건	결핵고위험군 등 취약계층
시행주체	여수시

사업명	결핵관리
사업내용	- 결핵환자 보조 치료약품 구입(위장약 외 5종) - 결핵환자 투약용 약봉투 및 분포지 구입
사업기간	2021년01월01일 ~ 2025년 12월 31일
지원형태	직접수행
지원조건	등록된 결핵환자
시행주체	여수시

사업명	보건소 결핵관리사업(보건소등 결핵환자관리지원)
사업내용	관내 의료기관 등 결핵환자 관리
사업기간	2021년01월01일 ~ 2025년 12월 31일
지원형태	직접수행
지원조건	
시행주체	

사업명	한센병 환자 관리 지원
사업내용	한센병 관리 위탁사업 및 환자관리
사업기간	2021년01월01일 ~ 2025년 12월31일
지원형태	직접수행
지원조건	한센업무 담당
시행주체	여수시

사업명	한센간이양로주택 운영 지원
사업내용	급량비, 난방비
사업기간	2021년01월01일 ~ 2025년 12월31일
지원형태	직접수행
지원조건	한센인 이면서 의료수급자 및 고령자
시행주체	여수시

사업명	재가한센인 생계비 지원
사업내용	급식비 및 난방비
사업기간	2021년01월01일 ~ 2025년 12월31일
지원형태	직접수행
지원조건	중위소득60%이하
시행주체	여수시

사업명	전국 한센인의 날 행사 지원
사업내용	전국의 한센인과 비한센인이 어우러지는 축제 행사비용 보조
사업기간	2021년01월01일 ~ 2025년 12월31일
지원형태	직접수행
지원조건	시비 100%
시행주체	여수시

사업명	한센인 피해사건 진상조사 및 위로 지원
사업내용	한센인 피해사건 피해자로 결정된 자 중 국민기초생활법상 기초생활수급자 및 차상위계층에 한하여 생활지원금 지급 - 1인당 매월 150,000원 지원 (국비 100%)
사업기간	2021년01월01일 ~ 2025년12월31일
지원형태	직접수행
지원조건	국비 100% - 한센인 피해사건 피해자로 결정된 자 중 국민기초생활법상 - 기초생활수급자 및 차상위계층에 한하여 생활지원금 지급
시행주체	여수시

사업명	에이즈 및 성병 예방
사업내용	에이즈의 날 캠페인 전개 및 홍보/ 성병검진 양성자 관리 및 치료/에이즈 예방 및 퇴치를 위한 홍보교육사업/ 청소년의 성교육을 통한 에이즈 예방 및 퇴치/ 성병 및 에이즈 진단시약 구입/ 감염자의 조기 발견 및 등록환자 검진 철저/ 감염 우려계층에 대한 에이즈 항체검사 실시
사업기간	2021년01월01일 ~ 2025년12월31일
지원형태	직접수행
지원조건	성매개감염병, 에이즈 예방 홍보용품 구입
시행주체	여수시

사업명	에이즈 진단시약 구입비
사업내용	진단시약구입 : HIV(Ag+Ab) Calibrators 외 2종
사업기간	2021년01월01일 ~ 2025년12월31일
지원형태	직접수행
지원조건	○ 에이즈 진단시약구매 국비50% 도비50% 정률지원
시행주체	여수시

사업명	성병 진단시약 구입
사업내용	성매개감염병 진단시약 구입
사업기간	2021년01월01일 ~ 2025년12월31일
지원형태	직접수행
지원조건	○ 성병검진 및 치료비, 성병진단시약구매 국비50% 도비50% 정률지원 - 정률지원
시행주체	여수시

사업명	방역지리정보시스템 운영 지원
사업내용	방역관리 지리정보시스템 구축에 따른 전산 운영비
사업기간	2021년01월01일 ~ 2025년 12월 31일
지원형태	직접수행
지원조건	
시행주체	지자체

사업명	호흡기전담 클리닉 설치 운영
사업내용	동네 병·의원 중심으로 감염 차단 시설 등을 구비한 호흡기전담클리닉을 설치하여 호흡기·발열 환자의 일차의료 제공
사업기간	2020년01월01일 ~ 2021년 12월 31일
지원형태	직접수행
지원조건	동선분리설비, 접수실, 대기실, 진료실, 방사선 촬영실, 보호구 착·탈의실, 이동형 음압기, 이동형 X-ray, 산소발생기, 산소 포화도 측정기 등 의료·방역·사무용 장비 구입비
시행주체	여주시

사업명	에이즈감염인 치료비 지원
사업내용	
사업기간	2021년01월01일 ~ 2025년 12월 31일
지원형태	
지원조건	
시행주체	

단위사업

건강생활 실천

□ 목적 및 주요내용

○ 목적

- 지역주민이 편안하고 쾌적함을 느끼며 이용할 수 있는 주민 친화형 민원실 조성
- 민원 서비스 질 향상을 통한 지역사회 중심의 공공기관 역할 증대

○ 주요내용

- 민원 접수실, 일반진료실, 한방진료실, 물리치료실, 신체검사실, 구강보건실, 검사실 운영
 - 한의약 이동진료
 - 구강보건사업
 - 장기기증 생명나눔 사업
 - 취약계층건강검진 사업

□ 관련 예산사업 내역

(단위:개, 천원)

사업명	회계구분	'19결산	'20예산	'21예산	비고 (세부사업수)
건강생활 실천	일반회계	288,637	303,818	372,303	6
지역사회 통합건강증진 사업		13,200	13,200	13,200	
한의약 공공보건		20,715	20,715	16,515	
구강 보건		21,621	22,760	44,340	
진료 및 검사실 운영		220,738	234,263	262,681	
장기기증 생명나눔		12,363	12,880	10,800	
취약계층 건강검진		0	0	24,767	

□ 관련 예산사업 개요

사업명	지역사회 통합건강증진사업
사업내용	○ 구강보건사업에 따른 교육용품 ○ 노인불소도포, 스케일링 ○ 어린이 불소도포
사업기간	2021년01월01일 ~ 2025년 12월31일
지원형태	자치단체보조
지원조건	65세 이상 노인, 관내 초등학교, 유치원생 및 지역주민
시행주체	여수시

사업명	한의학 공공보건
사업내용	한방진료실 운영 의료취약지역의 보건지소 2개소 한방실 의료장비 보강
사업기간	2021년01월01일 ~ 2025년 12월 31일
지원형태	직접수행
지원조건	통합의학박람회 여비및운영비 -도비보조
시행주체	여수시

사업명	구강 보건
사업내용	<ul style="list-style-type: none"> - 구강보건교육 및 홍보/구강 건강실태조사/치아 홈메우기/불소도포/치면세마/불소용액 양치/식이조절/교환 기 유치 발거/초기 치아우식증 병소 충전 - 어린이 불소도포 사업 : 충치에 취약한 아동에게 불소도포 시행으로 치아우식증 예방효과 극대화 - 노인불소도포및 스케일링 사업 : 노인에게 불소도포및 스케일링 시행으로 치아우식증 예방효과 극대화
사업기간	2021년01월01일 ~ 2025년 12월 31일
지원형태	직접수행
지원조건	- 구강보건의날 행사운영비 : 시비100%
시행주체	여수시

사업명	진료 및 검사실 운영
사업내용	<ul style="list-style-type: none"> ○ 건강검진, 일반 및 한방 진료, 물리치료실 운영, 각종 검사, 방사선 진단, 신체검사실 운영 ○ 체육행사와 축제시 행사현장 의료지원
사업기간	2021년01월01일 ~ 2025년 12월 31일
지원형태	직접수행
지원조건	○ 전담인력 운영 : 간호사, 응급구조사
시행주체	여수시

사업명	장기기증 생명나눔
사업내용	<ul style="list-style-type: none"> - 장기 및 인체조직 등 기증 희망등록 접수창구 확대 운영 : 80개소 - 장기 기증 희망등록 서약자 인센티브 제공 및 홍보물 배부 등 - 장기 기증 문화 확산 운동 캠페인(9월 9일 장기기증의 날) ? 심폐소생술 교육 시 연계 영상 홍보
사업기간	2021년01월01일 ~ 2025년 12월 31일
지원형태	
지원조건	장기기증 등록 희망자 지원
시행주체	보건복지부

사업명	취약계층 건강검진
사업내용	B형,C형 간염 혈액검사 및 검사결과 유소견자 사후관리(국민건강보험공단 간암대상자 등록, 보건소내외 사업 연계)
사업기간	2021년01월01일 ~ 2025년 12월 31일
지원형태	직접수행
지원조건	40세 이상 시민(간염 고위험군) -제외 : 간암 검진 대상자, 전년도 B형.C형간염 검진자
시행주체	여수시

식 품 위 생 과

□ 성과계획 총괄표

가. 총괄

(단위:개, 천원)

부서명	성과계획				예산액		
	전략목표수	정책사업목표		단위사업수	예산액	전년도예산액	비교증감
		개수	지표수				
계	1	1	4	3	1,299,207	1,224,178	75,029
식품위생과	1	1	4	3	1,299,207	1,224,178	75,029

나. 성과계획 및 자원비중

전략목표명 (부서명)	정책사업목표명	성과지표명	예산액 (천원)	비중(%)
식품·음식·숙박 위생수준 향상으로 시민이 공감하고 안심하는 행복한 도시조성 (식품위생과)	식품·음식·숙박업소의 체계적인 관리 및 서비스 개선으로 시민 및 관광객 서비스 향상	유통식품 수거검사 실적	1,203,136	100.00
		식중독 등 식품안전 사고 예방 사전안내 실적		
		관광숙박업 승인실적		
		모범음식점 관리 강화 점검 실적		

전략목표	식품·음식·숙박 위생수준 향상으로 시민이 공감하고 안심하는 행복한 도시 조성
[소관부서]	식품위생과

1. 기본방향

- 음식문화개선으로 안전한 외식환경 조성
- 안전한 식품관리를 통한 선진위생서비스 정착
- 음식·숙박업소 정직한 가격, 친절 서비스 강화
- 「여수맛」, 「여수야(夜)」를 통한 위생서비스 수준 향상

< 정책사업목표 현황 >

(단위:개, 천원)

정책사업목표	성과 지표수	단위 사업수	예산액
식품·음식·숙박업소의 체계적인 관리 및 서비스 개선으로 시민 및 관광객 서비스 향상	4	3	1,203,136

2. 조직 및 인력현황

(단위 : 명)

부서명	정원				현원	계단위 직제명
	계	4급 이상	5급	6급 이하		
계	23	0	1	22	23	
식품위생과	23	0	1	22	23	식품위생정책팀, 위생민원팀, 식품안전팀, 위생지도팀, 숙박지도팀

3. 예산현황

(단위 : 천원, %)

구분	예산액		전년도예산액		비교증감	
		구성비		구성비		증감률
계	1,299,207	100.00 %	1,224,178	100.00 %	75,029	6.13%
정책사업	1,203,136	92.61 %	1,135,149	92.73 %	67,987	5.99%
행정운영경비	96,071	7.39 %	89,029	7.27 %	7,042	7.91%
인력운영비	6,629	0.51 %	7,614	0.62 %	△985	△12.94%
기본경비	89,442	6.88 %	81,415	6.65 %	8,027	9.86%
재무활동	0	0.00 %	0	0.00 %	0	0.00%

정책사업목표

식품·음식, 숙박업소의 체계적인 관리 및 서비스 개선으로 시민 및 관광객 서비스 향상

(1) 주요내용

- 음식문화 개선 등 식품위생정책 추진
 - 「2021년 고품격 위생문화 정착을 위한 불만제로 여수!」 이미지 홍보 방송
 - 모범음식점 지정·운영 및 위생등급제 지정 추진
 - 입식테이블 설치 지원 등 음식문화개선 지원
 - 안심식당 운영 지원
- 식품위해사고 없는 안전관리 체계 구축
 - 식중독 예방 관리 및 컨설팅 강화
 - 소비자 식품위생감시원 위촉·운영
 - 부정·불량식품 및 유통식품 관리 강화
 - HACCP인증 지원
 - 어린이 급식관리지원센터 설치 운영
- 위생접객업소 위생관리 지도 강화
 - 식품접객업소 위생 및 친절서비스 개선
 - 외식산업육성 시민평가단 운영 및 컨설팅 실시
 - 음식점 옥외가격표시 확대 운영
 - 식품접객영업자 등 준수사항 이행 시기 알림 서비스 제공
- 공중위생업소 서비스 강화
 - 공중위생업소 위생 및 친절서비스 개선
 - 공중위생업소 서비스 평가
 - 농어촌 민박 서비스 안전관리 교육 및 소방안전시설 개선 지원

(2) 성과지표 및 목표치 설정

< 성과지표별 목표치 설정 >

성과지표(단위)	지표 유형	가중치	실적 및 목표치					측정 산식 또는 측정 방법	자료수집 방법/출처	
			구분	'19	'20	'21	'22			'23
유통식품 수거검사 실적(건)	일반	25	목표	250	250	250	250	0	유통식품 수거검사 건수	분기별 식품수거검사 건수
			실적	250	0					
식중독 등 식품안전사고 예방 사전안내 실적(건)	일반	25	목표	38,000	38,000	38,000	38,000	0	식중독 등 식품안전사고 예방 사전안내 실적	식품안전사고 예방 사전안내(휴대폰 문자 서비스)실적
			실적	38,000	0					
관광숙박업 승인실적(건)	일반	25	목표	70	66	66	66	0	관광숙박업 승인 건수	분기별 관광숙박업 승인건수
			실적	70	0					
모범음식점 관리 강화 점검 실적(회)	일반	25	목표	6	6	6	6	0	모범음식점 점검 횟수	모니터링 결과보고
			실적	6	0					

< 성과지표별 목표치 설정 근거 >

- 유통식품 수거검사 실적
 - 기준선(식품수거검사 250건) 목표치 달성
- 식중독 등 식품안전사고 예방 사전안내 실적
 - 기준선(2020년도 사전안내 38,000건) 목표치 달성

○ 관광숙박업 승인실적

- 기준선(최근2년 관광숙박업 승인 평균 건수 66건) 목표치 달성

○ 모범음식점 관리 강화 점검 실적

- 기준선(모범음식점 모니터링 점검횟수 6회) 목표치 달성

정책사업목표별 성과지표 현황

부서별	정책사업목표명	성과지표명(단위)	21년 목표치	지표종류		예산액 (천원)
				정량/ 정성	성격	
총 계						1,203,136
식품위생과	식품·음식, 숙박업소의 체계적인 관리 및 서비스 개선으로 시민 및 관 광객 서비스 향상	유통식품 수거검사 실적 (건)	250	정량	결과	1,203,136
		식중독 등 식품안전사고 예방 사전안내 실적(건)	38,000	정량	결과	
		관광숙박업 승인실적(건)	66	정량	결과	
		모범음식점 관리 강화 점검 실적(회)	6	정량	결과	

단위사업

선진 음식문화 육성

□ 목적 및 주요내용

○ 목적

- 자발적인 위생상태 개선 및 안전관리로 관광객 맞이 친절서비스에 대한 질적 향상을 높여 해양관광의 중심 이미지 제고

○ 주요내용

- 식품위생업소 지도점검
- 모범음식점 지정 운영·관리
- 위생업소 기존 영업자 위생교육
- 입식테이블 설치 지원사업
- 안심식당 운영지원

□ 관련 예산사업 내역

(단위:개, 천원)

사업명	회계구분	'19결산	'20예산	'21예산	비고 (세부사업수)
선진 음식문화 육성	일반회계	307,709	389,387	365,207	3
모범 음식점 지원		28,759	33,339	33,354	
위생문화 향상		144,985	185,350	141,610	
위생업소 지도 단속		133,965	170,698	190,243	

□ 관련 예산사업 개요

사업명	모범 음식점 지원
사업내용	○ 계절별 위생복 제작, 지하수 수질 검사비, 위생마스크, 모범음식점 표지판 등 지원
사업기간	2021년01월01일 ~ 2025년12월31일
지원형태	직접수행
지원조건	
시행주체	여수시

사업명	위생문화 향상
사업내용	○ 음식문화개선 홍보물 제작 등 ○ 나트륨 줄이기 홍보물 제작 및 안내 ○ 입식테이블지원
사업기간	2021년01월01일 ~ 2025년12월31일
지원형태	직접수행
지원조건	○ 관내 음식, 숙박시설 ○ 음식문화개선운동 및 나트륨 줄이기 목적에 적합한 사업추진
시행주체	여수시

사업명	위생업소 지도 단속
사업내용	<ul style="list-style-type: none"> o 식품접객업소 위생지도 점검 및 행정처분 등 o 위생관리향상을 위한 건강진단결과 등 사전알림서비스제공 o 음식 물가정보 공시 앱 관리 o 시민평가단을 통한 음식문화개선
사업기간	2021년01월01일 ~ 2025년12월31일
지원형태	직접수행
지원조건	
시행주체	여수시

단위사업

식품안전관리

□ 목적 및 주요내용

○ 목적

- 체계적인 식품위생 안전신뢰 제고

○ 주요내용

- 식중독 예방을 위하여 업체 및 집단급식소 관리 강화
- 부정, 불량식품 및 위해식품의 제조 판매행위 등에 대한 지도단속 강화
- 어린이기호식품의 위생적인 식품판매 환경조성을 통하여 어린이 건강증진에 기여

□ 관련 예산사업 내역

(단위:개, 천원)

사업명	회계구분	'19결산	'20예산	'21예산	비고 (세부사업수)
식품안전관리	일반회계	572,833	693,041	693,867	8
위생업소 신고 및 허가		12,720	13,505	12,960	
식중독 예방사업		23,691	15,220	14,220	
부정·불량식품 단속		11,333	13,149	15,520	
지자체 기초위생관리 지원		5,585	5,663	5,663	
어린이기호식품 전담관리원 운영		14,000	14,000	14,000	
어린이급식관리지원센터 설치 운영		500,000	626,000	626,000	
합동단속 등 사후관리 강화(수거비, 검사비)		5,304	5,304	5,304	
합동단속 등 사후관리 강화(건강기능식품관리)		200	200	200	

□ 관련 예산사업 개요

사업명	위생업소 신고 및 허가
사업내용	<ul style="list-style-type: none"> ○ 영업자 준수사항 안내 책자 제작 ○ 영업신고 구비서류 안내문(엘자화일) 제작 ○ 신규 위생업소 축하용품(전입안내) 제작
사업기간	2021년01월01일 ~ 2025년12월31일
지원형태	직접수행
지원조건	시비 100%
시행주체	여수시

사업명	식중독 예방사업
사업내용	<ul style="list-style-type: none"> ○ 효율적인 지도·점검으로 식중독 사전예방 관리 철저 ○ 식중독 사전 예방을 위한 교육·홍보 활동 강화 ○ 식중독 사고 신속 대처 및 조기 확산 차단
사업기간	2021년01월01일 ~ 2025년 12월31일
지원형태	직접수행
지원조건	시비 100%
시행주체	여수시

사업명	부정·불량식품단속
사업내용	<ul style="list-style-type: none"> ○ 식품수거 검사 및 무허가 식품 지도단속 ○ 유관 기관 및 민관 합동 단속 ○ 상습·고의적 위반 업소 중점 단속
사업기간	2021년01월01일 ~ 2025년 12월31일
지원형태	직접수행
지원조건	시비 100%
시행주체	여수시

사업명	지자체 기초위생관리 지원
사업내용	<ul style="list-style-type: none"> ○ 위생업소 점검용 갤럭시탭 관리(7대) 및 통신료 납부 ○ 부정불량식품단속 시니어감시단(4명) 활동비 지급
사업기간	2021년01월01일 ~ 2025년 12월31일
지원형태	직접수행
지원조건	
시행주체	여수시

사업명	어린이기호식품 전담관리원 운영
사업내용	<ul style="list-style-type: none"> ○ 학원가 및 학교주변 등 어린이 기호식품 조리판매업소 123개소에 대하여 지도·점검한 전담관리원 활동비 지급
사업기간	2021년01월01일 ~ 2025년 12월31일
지원형태	직접수행
지원조건	<ul style="list-style-type: none"> ○ 활동비 지급 기준 : 1인당 50,000원/1일(4시간이상)
시행주체	여수시

사업명	어린이급식관리지원센터 설치 운영
사업내용	<ul style="list-style-type: none"> ○ 지원대상 : 관내 어린이 급식소(보육시설, 유치원, 지역아동센터 등) ○ 지원내용 : 어린이 단체 집단급식소의 안전한 위생관리 및 효율적인 영양관리 지원계획 수립 등 <ul style="list-style-type: none"> - 어린이 급식소의 위생, 안전관리 지원계획 수립 및 운영 - 어린이 급식소의 영양관리 지원계획 수립 및 운영 ○ 관리대상 : 220개소
사업기간	2021년01월01일 ~ 2025년 12월 31일
지원형태	민간보조
지원조건	○ 국비 50%, 도비 10%, 시비 40%
시행주체	여수시

사업명	합동단속 등 사후관리 강화(수거비, 검사비)
사업내용	<ul style="list-style-type: none"> 0 유통중인 건강기능식품 수거 후 검사의뢰 0 의뢰기관 : 전라남도 보건환경연구원
사업기간	2021년01월01일 ~ 2025년 12월 31일
지원형태	직접수행
지원조건	0 국비 50%, 시비 50%
시행주체	여수시

사업명	합동단속 등 사후관리 강화(건강기능식품관리)
사업내용	건강기능식품판매업 법률 위반 신고 포상금
사업기간	2021년01월01일 ~ 2025년 12월 31일
지원형태	직접수행
지원조건	무신고 건강기능식품판매업 신고 1건당 100,000원
시행주체	여수시

단위사업

공중위생업소 관리

□ 목적 및 주요내용

○ 목적

- 숙박업소의 환경 및 이미지 개선을 통한 경쟁력 강화와 지속 가능한 관광도시 조성으로 시민과 관광객에게 최고의 서비스를 제공

○ 주요내용

- 공중위생업소 위생 및 친절서비스 개선
- 공중위생업소 서비스 수준 평가
- 농어촌민박 서비스 안전교육 실시
- 농어촌민박 소방안전시설 지원

□ 관련 예산사업 내역

(단위:개, 천원)

사업명	회계구분	'19결산	'20예산	'21예산	비고 (세부사업수)
공중위생업소 관리	일반회계	48,057	52,721	144,062	5
공중위생 서비스 향상		9,822	13,821	50,968	
농촌관광주체 육성 지원 (농촌민박)		13,328	5,000	5,834	
농어촌민박 활성화 지원		24,000	32,900	30,260	
농어촌민박 소방안전시설 지원		0	0	56,000	
유통 위생용품 안전관리		907	1,000	1,000	

□ 관련 예산사업 개요

사업명	공중위생 서비스 향상
사업내용	<ul style="list-style-type: none"> ○ 공중위생업소 서비스 평가실시 <ul style="list-style-type: none"> - 평가주기 : 격년(착수해:목욕업, 숙박업, 세탁업/흡수해:이용업, 미용업) - 평가항목:준수사항(법에 규정된 사항)과 권장사항(서비스관련사항) - 평가방법:업소방문 현지조사
사업기간	2021년01월01일 ~ 2025년12월31일
지원형태	직접수행
지원조건	○ 시비 100%
시행주체	여수시

사업명	농촌관광주체 육성 지원(농촌민박)
사업내용	농어촌민박 서비스.안전 위생교육(3시간) / 4회 실시 예정 - 농어촌민박 소방.안전관리, 위생교육, 서비스 교육 실시 - 교육강사로 지급 - 교육 안내문 및 수료증 발송 우편요금
사업기간	2021년01월01일 ~ 2025년12월31일
지원형태	직접수행
지원조건	여수시 농어촌민박업으로 신고된 업소의 영업주
시행주체	여수시

사업명	농어촌민박 활성화 지원
사업내용	○ 농어촌민박 홈페이지 홍보비 지원, 홈페이지 키워드 광고(네이버, 다음 등),
사업기간	2021년01월01일 ~ 2025년12월31일
지원형태	민간보조
지원조건	○ 보조금 교부조건에 따름
시행주체	

사업명	농어촌민박 소방안전시설 지원
사업내용	○ 소방안전 시설, 난방기 및 화기취급처 안전시설 등 설치비 지원 - 기본시설 : 소화기, 단독경보형감지기, 휴대용 비상조명등, 피난유도등, 피난유도 표지, 간이 완강기 등 - 안전시설 : 일산화탄소경보기, 가스누설경보기, 자동확산소화기 등 - 기타비용 : 안전진단비
사업기간	2020년01월01일 ~ 2025년12월31일
지원형태	
지원조건	○ 개소 당 최고 1,000천원 규모(보조금 70%, 자부담 30%)
시행주체	

사업명	유통 위생용품 안전관리
사업내용	○ 유통중인 위생용품영업소 지도점검 ○ 위생용품 수거 후 검사의뢰 (※ 의뢰기관 : 전라남도 보건환경연구원)
사업기간	2021년01월01일 ~ 2025년12월31일
지원형태	직접수행
지원조건	유통 위생용품 유상 수거비 및 검사 검사의뢰(국비50%, 시비50%)
시행주체	여수시

건 강 증 진 과

□ 성과계획 총괄표

가. 총괄

(단위:개, 천원)

부서명	성과계획				예산액		
	전략목표수	정책사업목표		단위사업수	예산액	전년도예산액	비교증감
		개수	지표수				
계	1	1	6	6	15,672,228	15,661,209	11,019
건강증진과	1	1	6	6	15,672,228	15,661,209	11,019

나. 성과계획 및 자원비중

전략목표명 (부서명)	정책사업목표명	성과지표명	예산액 (천원)	비중(%)
건강 환경조성을 통한 예방중심의 건강 관리체계 확립으로 건강도시 조성 (건강 증진과)	건강 환경조성을 통한 예방중심의 건강 관리체계 확립으로 건강도시 조성	만성질환(고혈압, 당뇨병) 관리 교육이수자수	14,343,109	100.00
		국가암 검진 수검률		
		금연클리닉 5회이상 상담이수자수		
		신체활동 프로그램 참여 실적		
		마음건강지킴이 추진 실적		
		태아 기형아검사 지원율		

전략목표	건강 환경조성을 통한 예방중심의 건강관리체계 확립으로 건강도시 조성
[소관부서]	건강증진과

1. 기본방향

<ul style="list-style-type: none"> ○ 건강수명 연장을 위한 생애주기별 맞춤형 건강관리 추진 ○ 건강한 정신, 함께 웃는 행복한 여수 ○ 아이 낳고 키우기 좋은 행복도시 여수 만들기 ○ 만성질환자 자가 건강관리 능력 개선 ○ 의료비 지원 및 인공면역 획득으로 시민건강증진

< 정책사업목표 현황 >

(단위:개, 천원)

정책사업목표	성과 지표수	단위 사업수	예산액
건강 환경조성을 통한 예방중심의 건강관리 체계 확립으로 건강도시 조성	6	6	14,343,109

2. 조직 및 인력현황

(단위 : 명)

부서명	정원				현원	계단위 직제명
	계	4급 이상	5급	6급 이하		
계	22	0	1	21	21	
건강증진과	22	0	1	21	21	건강증진팀, 정신건강팀, 출산장려 팀, 예방접종관리팀, 재활보건팀

3. 예산현황

(단위 : 천원, %)

구 분	예 산 액		전년도예산액		비교증감	
		구성비		구성비		증감률
계	15,672,228	100.00 %	15,661,209	100.00 %	11,019	0.07%
정 책 사 업	14,343,109	91.52 %	14,322,342	91.45 %	20,767	0.14%
행 정 운 영 경 비	1,329,119	8.48 %	1,338,867	8.55 %	△9,748	△0.73%
인 력 운 영 비	1,217,370	7.77 %	1,217,412	7.77 %	△42	0.00%
기 본 경 비	111,749	0.71 %	121,455	0.78 %	△9,706	△7.99%
재 무 활 동	0	0.00 %	0	0.00 %	0	0.00%

정책사업목표

건강 환경조성을 통한 예방중심의 건강관리체계 확립으로 건강도시 조성

(1) 주요내용

- 건강도시 구현을 위한 시민 건강생활 실천
- 지역사회중심 금연지원사업
- 자살예방 및 생명존중문화 확산사업, 정신건강증진사업, 중독관리사업
- 건강한 임신·출산·영유아 지원사업
- 고혈압·당뇨병 등록·관리사업
- 영유아 건강검진 및 의료급여수급권자 일반건강검진사업
- 암환자 및 희귀질환자 의료비 지원사업
- 국가예방접종사업

(2) 성과지표 및 목표치 설정

< 성과지표별 목표치 설정 >

성과지표(단위)	지표 유형	가중 치	실적 및 목표치					측정 산식 또는 측정방법	자료수집 방법/출처	
			구분	'19	'20	'21	'22			'23
만성질환(고혈압, 당뇨병) 관리 교육이수자수(명)	일반	15	목표	6,500	6,500	6,500	6,500	0	고혈압 당뇨병 질환 및 영양교 육 참여자	질병보건통 합정보시스 템
			실적	6,500	0					
국가암 검진 수검률(%)	일반	15	목표	45.56	46.06	46.56	46.56	0	(수검자 수/검진 대상자 수)*100	국민건강보 험공단 실 적 통보
			실적	46	0					
금연클리닉 5회이상 상 담이수자수(명)	일반	15	목표	1,017	1,017	1,017	1,017	0	금연클리닉서비 스 등록자 현황	금연서비스 통합정보시스 템 입력 자료 및 자 체생산문서
			실적	1,017	0					
신체활동 프로그램 참여 실적(명)	일반	15	목표	1,500	1,500	1,500	1,500	0	신체활동 프로그 램 참여자수	신체활동사 업 각 프로 그램 참여 자 등록부 자체생산문 서
			실적	1,500	0					
마음건강지킴이 추진실 적(명)	일반	25	목표	28,000	28,000	28,000	28,000	0	사례관리자수+주 간재활프로그램 참여자수+정신건 강증진교육이수 자+정신건강상담 수	자체생산문 서
			실적	28,000	0					
태아 기형아검사 지원율 (%)	일반	15	목표	63	66	69	72	0	(지원자수/출생 아수)*100	지역보건 의 료정보시스 템
			실적	63	0					

< 성과지표별 목표치 설정 근거 >

- 만성질환(고혈압, 당뇨병) 관리 교육이수자수
 - 최근 3년간 평균 교육참여자수
- 국가암 검진 수검률
 - 최근 5년간(2013~2017년) 수검률 평균값
- 금연클리닉 5회이상 상담이수자수
 - 만19세이상 성인인구수*성인흡연율*등록목표율*5회이상 상담이수율

○ 신체활동 프로그램 참여 실적

- 2018년 신체활동사업 프로그램 운영 계획인원

○ 마음건강지킴이 추진실적

- 최근 3년간 평균 정신건강사업 참여자수

○ 태아 기형아검사 지원율

- 전년도 지원율 + 3%

정책사업목표별 성과지표 현황

부서별	정책사업목표명	성과지표명(단위)	21년 목표치	지표종류		예산액 (천원)
				정량/ 정성	성격	
총 계						14,343,109
건강증진과	건강 환경조성을 통한 예방중심의 건강관리체 계 확립으로 건강도시 조성	만성질환(고혈압,당뇨병) 관리 교육이수자수(명)	6,500	정량	산출	14,343,109
		국가암 검진 수검률(%)	46.56	정량	산출	
		금연클리닉 5회이상 상 담이수자수(명)	1,017	정량	산출	
		신체활동 프로그램 참여 실적(명)	1,500	정량	산출	
		마음건강지킴이 추진실 적(명)	28,000	정량	산출	
		태아 기형아검사 지원율 (%)	69	정량	과정	

단위사업

건강생활 실천

□ 목적 및 주요내용

○ 목적

- 지역사회 건강증진 활동 강화
- 개인별 건강 위험요인에 대한 적극적 예방 및 건강관리
- 금연환경조성을 통한 흡연율 감소 및 간접흡연피해예방 도모

○ 주요내용

- 건강생활실천사업
 - 개인별 맞춤형 운동처방, 건강증진 프로그램 운영 등
- 흡연자 금연지원서비스사업
 - 금연클리닉, 이동금연클리닉 운영(사업장, 학교 등) 등
- 건강생활실천사업
 - 개인별 맞춤형 운동처방, 건강증진 프로그램 운영 등
- 흡연자 금연지원서비스사업
 - 금연클리닉, 이동금연클리닉 운영(사업장, 학교 등) 등
- 간접흡연 없는 환경조성
 - 금연구역 지도점검 및 금연홍보캠페인 운영 등
- 흡연예방 및 금연교육사업
- 그 외 농어촌 공중목욕장 설치 및 농어촌 노인의 건강증진을 위한 통합 서비스 제공

□ 관련 예산사업 내역

(단위:개, 천원)

사업명	회계구분	'19결산	'20예산	'21예산	비고 (세부사업수)
건강생활 실천	일반회계	576,834	526,847	521,290	2
지역사회 통합건강증진사업 지원		340,963	354,071	321,800	
지역사회 중심 금연지원서비스		235,871	172,776	199,490	

□ 관련 예산사업 개요

사업명	지역사회 통합건강증진사업 지원
사업내용	<ul style="list-style-type: none"> ○ 지역사회 전체에 대한 절주, 신체활동, 영양, 비만관리사업 ○ 대사증후군 등 건강위험군에 대한 만성질환 예방 및 관리 사업 ○ 여성어린이 특화사업
사업기간	2021년01월01일 ~ 2025년 12월 31일
지원형태	직접수행
지원조건	정률지원 : 기금50%, 도비 10%, 시비40%
시행주체	여수시

사업명	지역사회 중심 금연지원서비스
사업내용	<ul style="list-style-type: none"> ○ 흡연자에 대한 금연지원서비스 제공 : 상시 금연상담실 운영, 금연시도자의 편의성 확대를 위해 이동금연클리닉을 운영하여 금연보조제, 보조용품 제공을 통한 금연서비스 제공 ○ 흡연예방사업 : 생애주기별(아동, 청소년, 성인) 흡연예방 및 금연교육 운영 ○ 금연환경조성 : 금연지도단속요원 상시운영으로 금연구역 지도점검을 강화하여 금연환경을 정착시켜 간접흡연피해 예방, 금연캠페인을 통한 금연분위기 확산
사업기간	2021년01월01일 ~ 2025년12월31일
지원형태	직접수행
지원조건	국비 50%, 도비 10%, 시군비 40%
시행주체	여수시

단위사업

지역보건

□ 목적 및 주요내용

○ 목적

- 지역사회중심의 종합적인 정신건강증진서비스 제공
- 정신질환 예방·발견·상담·치료·재활 및 사회복귀지원

○ 주요내용

- 정신건강복지센터 운영
 - 아동·청소년 정신건강증진사업, 자살예방사업, 중증정신질환 자관리사업 등
- 중독관리 통합지원센터 운영
 - 대상자 등록 및 사례관리, 주간재활프로그램 운영 및 음주 폐해 예방교육, 알코올 및 기타 중독관리사업

□ 관련 예산사업 내역

(단위:개, 천원)

사업명	회계구분	'19결산	'20예산	'21예산	비고 (세부사업수)
지역보건	일반회계	138,601	206,745	299,918	7
자살예방 및 정신건강증진사업		9,950	22,400	20,720	
기초정신건강복지센터 운영		83,183	95,340	114,588	
중독관리통합지원센터 운영		24,780	28,870	26,342	
아동청소년 정신건강증진사업		20,688	51,969	15,853	
정신질환 치료비 지원		0	8,166	46,000	
통합정신건강증진사업 운영		0	0	41,100	
정신건강복지센터 자살예방사업 인력 지원		0	0	35,315	

□ 관련 예산사업 개요

사업명	자살예방 및 정신건강증진사업
사업내용	○ 자살고위험군 상담·사정평가, 대상자발견 등록 및 의뢰체계 구축, 재활프로그램운영, 게이트키퍼양성교육, 우울증 선별검사, 자살유가족 지원, 정신질환 예방 및 정신건강증진사업 등
사업기간	2021년01월01일 ~ 2025년12월31일
지원형태	직접수행
지원조건	
시행주체	여수시

사업명	기초정신건강복지센터 운영
사업내용	정신건강 상담·교육·사정평가, 정신질환자 등록 및 사례관리, 정신건강 및 재활프로그램 운영, 정신의료기관 재원환자관리, 조기정신증 선별검사, 정신건강 핫라인 운영
사업기간	2021년01월01일 ~ 2025년 12월31일
지원형태	
지원조건	정률지원 : 기금 50%, 도비 15%, 시비 35%
시행주체	여수시

사업명	중독관리통합지원센터 운영
사업내용	알코올 및 기타중독자 조기발견·등록·사례관리, 중독관련 상담·교육·사정평가, 재활프로그램운영, 유관기관과 연계체계구축 등
사업기간	2021년01월01일 ~ 2025년 12월31일
지원형태	직접수행
지원조건	정율지원 : 국비 50%, 도비 15%, 시비 35%
시행주체	여수시

사업명	아동청소년 정신건강증진사업
사업내용	정신건강 상담·교육·사정평가, 정신건강프로그램 운영, 학교밖 청소년 정신건강지원, 심리 지원바우처 소견서 발급, 정서행동 특성화검사 관심군 사후관리등
사업기간	2021년01월01일 ~ 2025년 12월31일
지원형태	직접수행
지원조건	정률지원 : 국비50%, 도비15%, 시비35%
시행주체	여수시

사업명	정신질환 치료비 지원
사업내용	- 기간 : 연중 - 대상 : 정신질환 발병초기 정신질환자 중 중위소득 60%이하 저소득층 정신질환자 - 내용 : 정신질환자의 조기발견·치료·지속치료를 위한 증상완화 및 사회복귀를 위한 본인 부담금 의료비 지원
사업기간	2021년01월01일 ~ 2025년 12월31일
지원형태	직접수행
지원조건	정률지원 : 국비 50%, 도비 15%, 시비 35%
시행주체	

사업명	통합정신건강증진사업 운영
사업내용	-자살예방 교육 및 생명지킴이 양성교육 실시 - 자살 고위험군 발굴 및 정신건강의학과 치료 연계 - 생애주기별 정신건강이동상담, 사정평가, 프로그램 운영 및 서비스 제공
사업기간	2021년01월01일 ~ 2025년 12월31일
지원형태	직접수행
지원조건	정률지원 : 국비 50%, 도비 15%, 시비 35%
시행주체	

사업명	정신건강복지센터 자살예방사업 인력 지원
사업내용	-인식개선사업 -고위험군 조기발견 치료연계 -자살 위기대응 및 사후관리체계 마련 -자살수단 접근차단
사업기간	2021년01월01일 ~ 2025년 12월31일
지원형태	직접수행
지원조건	정률지원 : 국비 50%, 도비 15%, 시비 35%
시행주체	여수시정신건강복지센터

단위사업

모자보건

□ 목적 및 주요내용

○ 목적

- 임신부·가임기 여성의 신체적·정신적·사회적 건강증진 도모
- 임신·출산·양육에 유리한 환경조성을 통해 인구 30만 행복도시 조성

○ 주요내용

- 밝은 미래, 행복한 시민 조성·어린이 의료지원
 - 난임부부 시술비 지원, 산모·신생아도우미 지원 등
- 임신부·영유아 건강 관리 및 지원
 - 임신부 모성검사, 임신부·영유아 지원, 청소년 산모 임신·출산 의료비 지원, 행복한 아이·행복한 엄마 프로그램 운영

□ 관련 예산사업 내역

(단위:개, 천원)

사업명	회계구분	'19결산	'20예산	'21예산	비고 (세부사업수)
모자보건	일반회계	6,202,977	6,355,109	6,374,836	23
기형아 검사비 지원		56,925	66,800	61,200	
임신 확진비 지원사업		0	68,000	46,200	
미숙아 및 선천성이상아 의료비 지원		18,489	40,000	31,000	
선천성대사이상 검사 및 환아관리		43,996	18,000	26,000	
선천성 난청검사 및 보청기 지원		1,692	18,000	6,000	
영유아 건강검진		6,438	4,436	3,390	
영유아 발달장애 정밀검사비 지원		4,991	7,834	12,800	
신혼·예비부부 건강검진 지원사업		19,476	21,450	21,450	
표준모자보건수첩 제작		2,360	2,236	2,080	
청소년산모 임신 출산의료비 지원		2,400	2,400	1,200	
고위험임산부 의료비지원		28,807	52,800	49,400	
난임 시술비 지원(보조)		114,965	134,200	189,600	
전남형 난임부부 시술비 지원		0	0	22,800	
모자보건사업 보조인력비		17,589	17,600	20,484	
난임기초검진비 지원		19,895	20,000	20,000	
한방난임치료사업		12,600	16,380	21,420	
공공산후조리원 지원		3,234	11,858	11,858	
기저귀 및 조제분유 지원		226,000	246,000	271,248	
출산 장려		4,015,670	4,074,820	4,453,380	

사업명	회계구분	'19결산	'20예산	'21예산	비고 (세부사업수)
지역자율형 사회서비스 투자사업		1,056,276	1,362,046	818,326	
산모신생아 건강관리 본인 부담금 추가지원(보조)		551,174	165,249	199,500	
모유수유시설 운영 지원		0	5,000	5,000	
다둥이가정 육아용품 구 입비 지원		0	0	80,500	

□ 관련 예산사업 개요

사업명	기형아 검사비 지원
사업내용	○ 태아 기형아 검진비(트리플: 다운증후군, 신경관결손, 애드워드증후군): 임신 10주 ~ 20주 사이 관내 산부인과 병의원 검진, 임부 1인 쿠폰
사업기간	2021년01월01일 ~ 2025년12월31일
지원형태	직접수행
지원조건	○ 태아기형아 검진비 : 시비 100%
시행주체	여수시

사업명	임신 확진비 지원사업
사업내용	· 임신 확진을 위한 초음파, 혈액검사 본인부담금 중 최대 4만원 이내
사업기간	2021년01월01일 ~ 2025년12월31일
지원형태	직접수행
지원조건	· 여수시에 주민등록을 두고 임신 확진을 받은 산모 · 관내 산부인과 이용 시만 지원 (8개소)
시행주체	여수시

사업명	미숙아 및 선천성이상아 의료비 지원
사업내용	○ 미숙아 및 선천성이상아 의료지원 - 2.5kg 미만, 37주 미만 출생아 - 출생 1년 이내 Q코드 진단 대상아 ○ 지원대상 및 기준 - 기준중위소득 180%이하의 미숙아 및 선천성이상아 - 다자녀(2명 이상) 소득기준 관계없이 지원 - 신청기간 : 퇴원일로부터 6개월 이내 - 지원기준 : 출생후 24시간 이내 긴급한 수술, 치료가 필요하여 신생아 중환자실에 입원한 미숙아 출생 1년 이내에 선천성이상(Q코드)로 진단받고 입원하여 수술한환아
사업기간	2021년01월01일 ~ 2025년12월31일
지원형태	직접수행
지원조건	국비50%시비 50%
시행주체	여수시

사업명	선천성대사이상 검사 및 환아관리
사업내용	<ul style="list-style-type: none"> ○ 지원대상: 신생아 및 신청일 현재 19세 미만의 환아(출생당월까지 지원) ○ 선천성대사이상 검사비 : 정부 6종 포함한 광범위 대사이상 검사 50여종 외래 본인부담금 지원 ○ 지원종류 : 저단백헛반, 특수조제분유, 의료비 지원(연25만원) 등 ○ 신청기간 : 출생일로부터 1년
사업기간	2021년01월01일 ~ 2025년12월31일
지원형태	직접수행
지원조건	여수시에 주소를 둔 출생아 및 선천성대사이상환아
시행주체	여수시

사업명	선천성 난청검사 및 보청기 지원
사업내용	<ul style="list-style-type: none"> ○ 지원 방법 <ul style="list-style-type: none"> - 지원 대상 : 기준 중위소득 180% 이하 가구의 영아 다자녀(2명이상)가구의 영아는 소득수준에 관계없이 지원 - 신생아 난청 외래 선별검사비의 본인부담금 지원 - 출생후 1개월내 검사실시 - 난청 선별검사 결과 재검으로 나올 경우 난청확진검사비의 본인부담금 지원 - 난청환아 보청기 지원(131만원/1인)
사업기간	2021년01월01일 ~ 2025년12월31일
지원형태	직접수행
지원조건	국비50%, 시비50%
시행주체	여수시

사업명	영유아 건강검진
사업내용	<ul style="list-style-type: none"> ○ 사업대상 : 6세미만의 의료급여수급권자 224명 ○ 검진기간 : 건강검진7차 (4,9,18,30,42,54,66개월) ○ 위탁수행기관: 국민건강보험공단
사업기간	2021년01월01일 ~ 2025년12월31일
지원형태	직접수행
지원조건	정률지원 국비80%, 시비20%
시행주체	여수시

사업명	영유아 발달장애 정밀검사비 지원
사업내용	<ul style="list-style-type: none"> -지원대상 : 영유아 건강검진결과 발달평가에서 심화평가 권고 판정자 -지원금액 : 의료수급권자, 차상위 -최대 40만원 건강보험료 부과대상자 -최대20만원
사업기간	2021년01월01일 ~ 2025년12월31일
지원형태	직접수행
지원조건	기금80%, 시비20% 자체시비(300만원)
시행주체	여수시

사업명	신혼.예비부부 건강검진 지원사업
사업내용	-임신 관련 건강검진비 본인부담금 지원(여17만원, 남9만원)
사업기간	2021년01월01일 ~ 2025년 12월31일
지원형태	직접수행
지원조건	- 도비 30%, 시비70% - (혼인기간) 혼인신고 기준 3년 이내 또는 혼인이 예정된 예비부부 - (주거기준) 신청일 기준 전라남도 내에 주민등록을 둔 신혼(예비)부부 *직장 등 불가피한 상황으로 신혼(예비)부부의 주민등록 상 주거지가 다를 경우 부부 중 한 쪽의 주민등록 주거지가 전남일 경우 지원
시행주체	여수시

사업명	표준모자보건수첩 제작
사업내용	산전진찰, 6세미만무료건강검진, 예방접종 사업과 연계
사업기간	2021년01월01일 ~ 2025년 12월31일
지원형태	직접수행
지원조건	기금50%, 도비 25% 시비 25%
시행주체	여수시

사업명	청소년산모 임신 출산의료비 지원
사업내용	산전관리가 미흡한 청소년 산모의 출산에 소요된 의료비 본인부담금 지원
사업기간	2021년01월01일 ~ 2025년 12월31일
지원형태	직접수행
지원조건	만18세이하의 청소년산모
시행주체	여수시

사업명	고위험임산부 의료비지원
사업내용	19대 질환에 대한 의료비 중 전액본인부담금 및 비급여에 대해 90% 지원(상급병실료 등 제외)
사업기간	2021년01월01일 ~ 2025년 12월31일
지원형태	직접수행
지원조건	국비50% 시비50%
시행주체	여수시

사업명	난임 시술비 지원(보조)
사업내용	<ul style="list-style-type: none"> ○ 지원대상 : 소득 180%이하 난임진단부부 ○ 지원한도액 : 만44세 이하)신선110만원(1-4차) 90만원(5-7차), 동결50만원(1-3차) 40만원(4-5차), 인공30만원(1-3차) 20만원(4-5차)/ 만45세 이상)신선 90만원(1-7차), 동결40만원(1-5차), 인공20만원(1-5차)
사업기간	2021년01월01일 ~ 2025년12월31일
지원형태	직접수행
지원조건	<ul style="list-style-type: none"> ○ 정률지원 : 기금50%, 도비 25%, 시비 25% ○ 부부 모두 건강보험 가입 및 보험료 납부 여부 확인자
시행주체	여수시

사업명	전남형 난임부부 시술비 지원
사업내용	난임 시술비용 1회당 20~150만원 추가 지원(연 2회)
사업기간	2021년01월01일 ~ 2025년12월31일
지원형태	직접수행
지원조건	도내 1년 이상 주민등록을 둔 난임부부로 난임 시술비 건강보험 적용횟수(최대)17회 종료자
시행주체	여수시

사업명	모자보건사업 보조인력비
사업내용	난임시술비 지원 신청자 상담·접수·선정 및 사후관리, 홍보 등
사업기간	2021년01월01일 ~ 2025년12월31일
지원형태	직접수행
지원조건	정률지원 : 국비 50%, 시비 50%
시행주체	여수시

사업명	난임기초검진비 지원
사업내용	대 상 : 여수시에 주소를 둔 난임진단 부부 내 용 : 난임 진단을 위한 시술 전 검사 비용 지원 지 원 : 1인 /1회 /20만원
사업기간	2021년01월01일 ~ 2025년12월31일
지원형태	직접수행
지원조건	관내 거주 난임진단 부부
시행주체	여수시

사업명	한방난임치료사업
사업내용	한방난임치료 - 한약 및 침구치료 4개월간 지원 -1인 최대 1,800,000원
사업기간	2021년01월01일 ~ 2025년 12월31일
지원형태	직접수행
지원조건	- 도내 거주 6개월 이상자로 중위소득 200%이하인 난임여성
시행주체	여수시

사업명	공공산후조리원 지원
사업내용	전남도 내 주민등록을 둔 산모가 공공산후조리원 이용 시 이용료 감면
사업기간	2021년01월01일 ~ 2025년 12월31일
지원형태	직접수행
지원조건	기초생활수급자 및 차상위계층/장애등급 1급~3급에 해당하는 사람 또는 그 배우자/ 국가유공자, 그 유족 또는 가족으로 결정된 사람 또는 배우자/다문화가족의 산모/ 셋째아 이상을 출산한 산모, 미혼모/북한이탈주민 또는 그 배우자
시행주체	여수시

사업명	기저귀 및 조제분유 지원
사업내용	<p>* 사업대상</p> <p>- 기저귀 : 기초생활보장, 차상위, 한부모 가구, 기준중위소득80%이하 장애인, 둘째아 가구, 기준중위소득 80%초과 셋째아 이상 가구(20년 1월1일 이후 출생아부터적용)</p> <p>- 조제분유 : 기저귀 지원 가정 중 산모의 사망 및 질병으로 모유수유가 불가능한 경우 또는 모유수유가 불가능하다고 의사가 판단하는 경우</p> <p>* 지원방법 : 결정일 익일부터 국민행복카드에 3개월 단위로 바우처 포인트 지급</p>
사업기간	2021년01월01일 ~ 2025년 12월31일
지원형태	직접수행
지원조건	- 결정일 익일부터 24개월까지 남은 개월수 지원 - 출생일로부터 60일 이내(출생일 포함) 신청하는 경우 24개월 모두지원
시행주체	여수시

사업명	출산 장려
사업내용	<ul style="list-style-type: none"> ○ 여수시 출산장려금 <ul style="list-style-type: none"> - 영아의 출생일을 기준으로 1년 전부터 여수시에 주민등록을 두고 실제 거주하는 출산 가정 - 첫째 2,000천원, 둘째 3,000천원, 셋째 5,000천원 (출생년도 100만원 지급 후 매년 생일 달에 100만원씩) ○ 도내 거주 출산가정 신생아양육비 1인당 300천원 ○ 출산가정 축하선물 10만원*1,540명 ○ 영유아 영양제·정장제 지원 5,000명
사업기간	2021년01월01일 ~ 2025년12월31일
지원형태	직접수행
지원조건	<ul style="list-style-type: none"> ○ 출산장려금 : 영아의 출생일 기준 1년 이상 여수시에 주민등록을 두고 실제 거주하는 출산 가정 (시비 100%) ○ 도 신생아 양육비 : 영아의 출생일 기준 부 또는 모가 도내 주민등록을 두고 있는 출산가정 (도 50%, 시 50%) ○ 출산가정 축하선물 : 관내 주민등록을 두고 있는 출산가정 (시비100%) ○ 영유아 영양제·정장제 : 관내 6개월, 18개월, 4~6세 예방접종 완료자
시행주체	여수시

사업명	지역자율형 사회서비스 투자사업
사업내용	<ul style="list-style-type: none"> ○ 산모의 산후 건강관리 및 신생아 관리를 위한 가정방문 도우미서비스 <ul style="list-style-type: none"> - 지원기간 : 첫째아 (5~15일), 둘째아 (10~20일), 셋째아 이상 (10~20일) - 지원금액 : 소득기준에 따라 50~90%까지 지원을 상이함 ○ 지원조건(신청기간) : 출산예정일 40일 전부터 출산 후 30일까지
사업기간	2021년01월01일 ~ 2025년12월31일
지원형태	직접수행
지원조건	<ul style="list-style-type: none"> ○ 정률지원 - 국비70%, 도비9%, 시비21%(기준중위소득 80% 이하 첫째아 출산가정) ※ 예외적지원대상자 <ul style="list-style-type: none"> - 산모 : 장애인, 희귀난치성질환, 새터민, 결혼이민, 미혼모, 둘째아 이상 출산 - 기준중위소득 80% ~ 120% : 도비지원 - 기준중위소득 120% 이상 첫째아 : 시비지원
시행주체	여수시

사업명	산모신생아 건강관리 본인부담금 추가지원(보조)
사업내용	<ul style="list-style-type: none"> ○ 사업대상 : 서비스를 종료한 출산가정 <ul style="list-style-type: none"> - 기준중위소득 140% 이하 첫째아 출산가정 - 둘째아 이상 출산가정 - 장애인 산모·신생아, 희귀난치, 새터민, 결혼이민자, 미혼모 ○ 지원내용 : 산모신생아 건강관리서비스 본인부담금 환급지원 ○ 지원금액 : 1인/19만원
사업기간	2021년01월01일 ~ 2025년12월31일
지원형태	직접수행
지원조건	○ 서비스 종료일로부터 6개월 이내 신청
시행주체	여수시

사업명	모유수유시설 운영 지원
사업내용	물품 지원(쇼파, 아기침대, 냉장고, 전자렌지, 거울, 세면대, 수유쿠션 등
사업기간	2021년01월01일 ~ 2025년 12월 31일
지원형태	직접수행
지원조건	1개소 : 2,500천원 (시비100%)
시행주체	

사업명	다둥이가정 육아용품 구입비 지원
사업내용	다둥이가정 육아용품 구입비 50만원 지원
사업기간	2021년01월01일 ~ 2025년 12월 31일
지원형태	직접수행
지원조건	21년 이후 셋째아 이상 출산 다둥이 가정 (도 30% 시 70%)
시행주체	

단위사업

만성질환 관리

□ 목적 및 주요내용

○ 목적

- 고혈압·당뇨병 지속치료 향상과 자가관리수준 향상을 통해 뇌졸중, 심장질환 등 합병증 발생시기 지연 및 이환시기 단축으로 주민의 건강수명 보장과 삶을 질을 향상시키고자 함

○ 주요내용

- 고혈압·당뇨병 정규교육
 - 질환, 영양, 운동 교육(주3회/2개소)
- 리콜·리마인더 상담서비스
 - 진료 및 교육일정, 관리상태 안내
- 특화 프로그램 운영
- 지역사회 예방관리 교육 및 홍보 활동
- 65세 이상 고혈압·당뇨병 환자 등록 및 의료비 지원

□ 관련 예산사업 내역

(단위:개, 천원)

사업명	회계구분	'19결산	'20예산	'21예산	비고 (세부사업수)
만성질환 관리	일반회계	782,750	769,350	751,543	3
보건소 심뇌혈관 질환 예방관리사업		772,750	759,350	739,583	
고혈압·당뇨병 합병증 예방검사 사업		10,000	10,000	10,000	
지역보건사업 역량강화 교육		0	0	1,960	

□ 관련 예산사업 개요

사업명	만성질환관리사업(FMTP)교육
사업내용	만성질환 사업기획 및 건강조사 FMTP 교육
사업기간	2021년01월01일 ~ 2025년 12월 31일
지원형태	직접수행
지원조건	- 기금 50% 지방비 50%
시행주체	여수시

사업명	보건소 심뇌혈관 질환 예방관리사업
사업내용	<ul style="list-style-type: none"> - 고혈압·당뇨병 환자 등록·관리 및 65세 이상 의료비 지원 - 고혈압·당뇨병 등록·교육센터 운영 - 지역사회 예방관리 교육 및 홍보 활동
사업기간	2021년01월01일 ~ 2025년12월31일
지원형태	직접수행
지원조건	- 국비 50%, 시비 50%
시행주체	여수시

사업명	고혈압·당뇨병 합병증 예방검사 사업
사업내용	합병증 검진비 지원(5만원 이하/연1회) - 검사항목 : 콜레스테롤, 당화혈색소, 미세단백뇨, 경동맥초음파 등
사업기간	2021년01월01일 ~ 2025년12월31일
지원형태	직접수행
지원조건	<ul style="list-style-type: none"> - 도비 30%, 시비 70% - 신체계측 및 혈액, 소변검사 : 1만원 - 경동맥초음파 : 3만원 - 안과검진 : 1만원
시행주체	여수시

사업명	지역보건사업 역량강화 교육
사업내용	<ul style="list-style-type: none"> o 기지역 보건소의 양호하게 변화하는 우수건강지표를 선정한다. o 선택된 우수건강지표와 관련된 영향요인을 분석한다. o 분석된 자료를 기초로 우수사례 보고서를 작성한다. o 작성된 보고서를 관계관들에게 발표한다.
사업기간	2021년01월01일 ~ 2025년12월31일
지원형태	직접수행
지원조건	o 보건소 만성질환관리 담당 공무원 자가지역 우수건강지표 발굴 등 역량 강화를 목적으로 대상자 선발
시행주체	

단위사업

예방중심의 건강관리

□ 목적 및 주요내용

○ 목적

- 국가암검진사업을 통하여 암을 조기에 발견하여 치료를 유도 하여 사망을 줄이고자 함
- 저소득층 암환자와 희귀질환자에게 의료비를 지원하여 경제적 부담을 줄이고 치료율을 높이고자 함

○ 주요내용

- 국가암검진(위암, 간암, 대장암, 유방암, 자궁경부암, 폐암) 조기 검진 유도
- 국가암검진사업을 통해 진단받은 암환자에게 의료비 지원
- 소득재산조사 기준에 적합한 희귀질환자에게 의료비 지원

□ 관련 예산사업 내역

(단위:개, 천원)

사업명	회계구분	'19결산	'20예산	'21예산	비고 (세부사업수)
예방중심의 건강관리	일반회계	1,362,911	985,376	1,289,216	5
국가암관리 지자체 지원		464,579	373,255	455,872	
의료수급권자 일반건강검진		64,971	45,236	38,617	
의료수급권자 건강검진사업 운영		1,250	1,250	1,250	
암환자 의료비 지원		517,922	251,446	403,849	
희귀질환자 의료비 지원		314,189	314,189	389,628	

□ 관련 예산사업 개요

사업명	국가암관리 지자체 지원
사업내용	- 저소득층에 대해 6대암에 대하여 암검진 비용을 지원하여 암 조기발견을 통한 건강위험요인 사전예방 - 암발생과 암으로 인한 사망을 줄이기 위하여 의료 접근도가 떨어지는 저소득층에 대한 암검진 홍보 및 교육
사업기간	2021년01월01일 ~ 2025년12월31일
지원형태	직접수행
지원조건	정률지원 : 국비50%, 도비 15%, 시비 35%
시행주체	여수시

사업명	의료수급권자 일반건강검진
사업내용	건강검진비용 예탁 * 의료급여수급권자의 일반 건강검진 : 11개 항목 * 의료급여수급권자 생애전환기검진 : 6개 항목
사업기간	2021년01월01일 ~ 2025년 12월31일
지원형태	직접수행
지원조건	* 정률지원 : 국비 80%, 시비 20% * 일반건강검진 : 만 19 ~ 64세 의료급여수급권자 * 의료급여생애전환기 건강검진 : 만 66세 이상 의료급여수급권자
시행주체	여수시

사업명	의료수급권자 건강검진사업 운영
사업내용	의료수급권자 및 영유아 건강검진 사업 홍보
사업기간	2021년01월01일 ~ 2025년 12월31일
지원형태	직접수행
지원조건	기금80%, 시비20%
시행주체	여수시

사업명	암환자 의료비 지원
사업내용	의료수급권자 및 국가 암조기검진결과 암 확진자 소아암환자, 폐암환자 의료비 지원
사업기간	2021년01월01일 ~ 2025년 12월31일
지원형태	직접수행
지원조건	정률지원 : 국비50%, 도비 15%, 시비35%
시행주체	여수시

사업명	희귀질환자 의료비 지원
사업내용	희귀질환자 의료비지원사업 지원대상자 선정 및 등록과 자격관리
사업기간	2021년01월01일 ~ 2025년 12월31일
지원형태	직접수행
지원조건	정률지원 : 국비50%, 도비 15%, 시비35%
시행주체	여수시

단위사업

예방접종

□ 목적 및 주요내용

○ 목적

- 영유아에 대한 기초 예방접종을 적기에 안전하고 효과적으로 실시하여 영유아 건강보호 및 감염병 사전예방 퇴치
- 저출산 시대에 예방접종 비용으로 육아부담을 경감하여 예방접종 대상 감염병을 사전에 예방 퇴치하여 영유아 건강 증진 도모

○ 주요내용

- 영유아 예방접종, 중학교 1학년 인플루엔자 예방접종
- 65세 어르신 폐렴구균 접종
- 14세~18세 인플루엔자 예방접종
- 60세이상 인플루엔자 예방접종
- 기타 필수(17종), 임시 예방접종(4종), B형간염주산기감염 예방사업, 전라남도 예방접종(3종) 등

□ 관련 예산사업 내역

(단위:개, 천원)

사업명	회계구분	'19결산	'20예산	'21예산	비고 (세부사업수)
예방접종	일반회계	3,757,608	4,751,558	4,417,056	5
국가예방접종 실시		3,630,473	4,183,030	3,735,290	
국가예방접종사업 운영		0	194,030	195,300	
취약계층 인플루엔자 예방접종사업		25,857	26,418	34,280	
대상포진 예방접종사업		99,426	130,100	176,900	
로타바이러스 예방접종사업		1,852	217,980	275,286	

□ 관련 예산사업 개요

사업명	국가예방접종 실시
사업내용	○ 사업대상 : 만 12세이하 어린이 및 성인 ○ 지원내용 : 국가필수예방접종(16종)의 보건소내 접종 및 민간의료기관 접종비용지원(백신비+예방접종시행비), 폐렴구균외 3종 임시예방접종
사업기간	2021년01월01일 ~ 2025년12월31일
지원형태	직접수행
지원조건	정률지원 : 영유아 예방접종 - 국비50%, 시비50% 임시 예방접종 - 국비50%, 도비9%, 시비 41%
시행주체	여수시

사업명	국가예방접종사업 운영
사업내용	
사업기간	2021년01월01일 ~ 2025년 12월 31일
지원형태	직접수행
지원조건	
시행주체	

사업명	취약계층 인플루엔자 예방접종사업
사업내용	취약계층 인플루엔자 무료 예방접종
사업기간	2021년01월01일 ~ 2025년 12월 31일
지원형태	직접수행
지원조건	50세-64세 국민기초생활수급자 인플루엔자 무료 예방접종 지원
시행주체	여수시

사업명	대상포진 예방접종사업
사업내용	대상포진 무료 예방접종 실시
사업기간	2021년01월01일 ~ 2025년 12월 31일
지원형태	직접수행
지원조건	65세 이상 국민기초생활수급자 대상포진 접종
시행주체	여수시

사업명	로타바이러스 예방접종사업
사업내용	로타바이러스 무료 예방접종 실시
사업기간	2021년01월01일 ~ 2025년 12월 31일
지원형태	직접수행
지원조건	8개월 미만 영아 중 보호자가 전라남도내 주소로 두고 1년 이상 거주하는 자
시행주체	여수시

보 건 사 업 과

□ 성과계획 총괄표

가. 총괄

(단위:개, 천원)

부서명	성과계획				예산액		
	전략목표수	정책사업목표		단위사업수	예산액	전년도예산액	비교증감
		개수	지표수				
계	1	1	4	5	3,470,677	3,082,254	388,423
보건사업과	1	1	4	5	3,470,677	3,082,254	388,423

나. 성과계획 및 자원비중

전략목표명 (부서명)	정책사업목표명	성과지표명	예산액 (천원)	
			비중 (%)	
생활밀착형 맞춤형 보건 의료서비스 제 공으로 시민의 건강 생활 보장 (보건사업 과)	생활밀착형 맞춤형 보건의료서비스 제공 으로 시민의 건강 생 활 보장	찾아가는 방문건강관 리 실적	2,070,323	100.00
		재활보건 의료서비스 제공 실적		
		아토피 천식 교육 및 홍보 실적		
		치매등록 관리자 실 적		

전략목표	생활밀착형 맞춤형 보건 의료서비스 제공으로 시민의 건강 생활 보장
[소관부서]	보건사업과

1. 기본방향

- 수요자 중심의 고품격 의료서비스 제공
- 취약계층 맞춤형 방문 건강관리
- 지역사회중심 재활사업으로 장애인의 재활의욕 고취
- 치매조기검진 및 예방교육으로 치매안심 여수 건설

< 정책사업목표 현황 >

(단위:개, 천원)

정책사업목표	성과 지표수	단위 사업수	예산액
생활밀착형 맞춤형 보건의료서비스 제공으로 시민의 건강 생활 보장	4	5	2,070,323

2. 조직 및 인력현황

(단위 : 명)

부서명	정원				현원	계단위 직제명
	계	4급 이상	5급	6급 이하		
계	51	0	1	50	24	
보건사업과	51	0	1	50	24	보건사업팀, 방문보건팀, 재활보건팀, 동부보건관리팀, 치매관리팀, 치매지원팀

3. 예산현황

(단위 : 천원, %)

구 분	예산액		전년도예산액		비교증감	
		구성비		구성비		증감률
계	3,470,677	100.00 %	3,082,254	100.00 %	388,423	12.60%
정책사업	2,070,323	59.65 %	1,708,260	55.42 %	362,063	21.19%
행정운영경비	1,400,354	40.35 %	1,373,994	44.58 %	26,360	1.92%
인력운영비	1,275,495	36.75 %	1,242,903	40.32 %	32,592	2.62%
기본경비	124,859	3.60 %	131,091	4.25 %	△6,232	△4.75%
재무활동	0	0.00 %	0	0.00 %	0	0.00%

정책사업목표

생활밀착형 맞춤형 보건 의료서비스 제공으로 시민의 건강 생활 보장

(1) 주요내용

- 취약계층 맞춤형 방문 건강관리
 - 의료취약계층 방문건강관리 서비스 제공
 - 찾아가는 순회의료서비스 운영(경로당, 도서지역)
 - ICT활용 어르신 건강관리사업 운영
- 지역사회중심 장애인 재활사업
- 아토피, 천식 예방관리 사업
- 지역사회 건강조사
- 치매안심센터 운영
 - 치매조기검진 및 치매환자 등록
 - 치매치료관리비 및 조호물품 지원
 - 치매환자 맞춤형 사례관리
 - 치매공공후견인 사업
 - 치매예방프로그램, 인지재활프로그램, 기억쉼터 운영
 - 치매예방교육 및 치매인식개선교육
 - 치매상담콜센터(1899-9988) 홍보
 - 치매파트너(플러스) 및 치매극복선도단체 양성
 - 치매인식개선 캠페인 및 치매극복의날 행사 추진
 - 치매안심마을 운영

(2) 성과지표 및 목표치 설정

< 성과지표별 목표치 설정 >

성과지표(단위)	지표 유형	가중 치	실적 및 목표치					측정산식 또는 측정방법	자료수집 방법/출처	
			구분	'19	'20	'21	'22			'23
찾아가는 방문건강관리 실적(회)	핵심	25	목표	10,800	11,020	11,020	11,020	0	의료취약계층 등 등록가구 방문 횟 수	공공보건 의 료시스템 방문건강관 리사업 실 적 통계(대 상자군별 통계-방문 횟수)
			실적	11,000	0					
재활보건 의료서비스 제 공 실적(회)	일반	25	목표	1,114	1,123	1,123	1,123	0	재활 보건 의료서 비스 제공 횟수	공공보건 의 료시스템지 역사회 중 심 재활사 업 실적 보 고
			실적	1,123	0					
아토피 천식 교육 및 홍 보 실적(회)	일반	20	목표	90	80	80	80	0	교육 및 홍보 횟 수	공공보건 의 료시스템 및 공문 결 과보고 활 동사진 등
			실적	90	0					
치매등록 관리자 실적(명)	일반	25	목표	3,610	3,447	3,447	3,447	0	치매환자 등록수	치매안심통 합관리시스 템(ANSYS)
			실적	3,610	0					

< 성과지표별 목표치 설정 근거 >

○ 찾아가는 방문건강관리 실적

- 2019년 의료취약계층 방문건강관리 방문횟수의 2% 상향

○ 재활보건 의료서비스 제공 실적

- 최근 3년치('17-'19) 평균값 (2017년:1,133회)

○ 아토피 천식 교육 및 홍보 실적

- 최근 3년치('17-'19) 평균값 (2017년:63회)

○ 치매등록 관리자 실적

- 최근 2년치 ('18년~'19년) 평균값보다 4%상향

정책사업목표별 성과지표 현황

부서별	정책사업목표명	성과지표명(단위)	21년 목표치	지표종류		예산액 (천원)
				정량/ 정성	성격	
총 계						2,070,323
보건사업과	생활밀착형 맞춤형 보건 의료서비스 제공으로 시 민의 건강 생활 보장	찾아가는 방문건강관리 실적(회)	11,020	정량	산출	2,070,323
		재활보건 의료서비스 제 공 실적(회)	1,123	정량	산출	
		아토피 천식 교육 및 홍 보 실적(회)	80	정량	산출	
		치매등록 관리자 실적(명)	3,447	정량	산출	

단위사업

공공보건

□ 목적 및 주요내용

○ 목적

- 지역주민의 편의와 스스로 건강관리를 할 수 있는 환경조성을 위하여 보건의료 민원실 운영 및 의료서비스 제공으로 행복한 시민만들기에 기여

○ 주요내용

- 중부보건지소 운영
 - 의료민원(6종) : 건강진단서, 적성검사, 모자보건, 예방접종확인서, 미생물, 수질검사서 발급
 - 진료과목(6종) : 일반, 한방진료, 예방접종, 방사선, 물리치료, 혈액검사 등
 - 무료검사(4종) : 혈압, 혈당, 콜레스테롤, 인바디 검사 등
 - 비타민D 무료검사 및 어린이 요충검사

□ 관련 예산사업 내역

(단위:개, 천원)

사업명	회계구분	'19결산	'20예산	'21예산	비고 (세부사업수)
공공보건	일반회계	501,137	119,106	117,281	1
진료 및 민원실 운영		501,137	119,106	117,281	

□ 관련 예산사업 개요

사업명	진료 및 민원실 운영
사업내용	일반, 한방진료, 운전면허 적성검사, 모자보건 및 예방접종, 보건증 발급, 수질검사, 각종진단서 발급등
사업기간	2021년01월01일 ~ 2025년 12월31일
지원형태	직접수행
지원조건	시비 100%
시행주체	여수시

사업명	중부보건지소 신축
사업내용	○ 중부보건지소 신축
사업기간	2021년01월01일 ~ 2022년 12월31일
지원형태	
지원조건	-
시행주체	

단위사업

방문보건

□ 목적 및 주요내용

○ 목적

- 사회적, 문화적, 경제적, 신체적으로 건강문제가 있는 대상자와 재가암환자들에게 방문을 통한 맞춤형 건강관리 서비스 제공으로 건강인식을 제고 및 자가건강관리 능력을 향상시켜 건강수명연장 및 삶의 질 향상

○ 주요내용

- 취약계층 등록관리 및 방문서비스 운영
- ICT활용 어르신 건강관리서비스 사업 운영
- 재가 암환자 및 가족대상 자조모임 운영
- 웰다잉 문화조성 사업
- 북한이탈주민 및 다문화가족 이동 건강관리 운영
- 낙상예방을 위한 관절튼튼 실버요가 운영
- 경로당 순회의료서비스 및 섬지역 통합의료서비스 제공

□ 관련 예산사업 내역

(단위:개, 천원)

사업명	회계구분	'19결산	'20예산	'21예산	비고 (세부사업수)
방문보건	일반회계	278,580	258,841	667,951	8
의료취약계층 방문보건		143,087	145,121	138,459	
암환자 의료비 및 재가 암 관리 지원(재가암환자 관리사업)		15,955	15,960	15,358	
암환자 의료비 및 재가 암 관리 지원(자체)		31,658	35,620	33,120	
취약지 경로당 순회 의료서비스		33,034	33,610	39,062	
섬 지역 통합 의료서비스		51,934	20,680	18,780	
북한이탈주민 및 다문화가족 이동 건강관리(정부혁신)		2,912	3,320	3,320	
웰다잉 문화조성 사업		0	4,530	4,280	
AI·IoT기반 어르신 건강관리서비스 사업		0	0	415,572	

□ 관련 예산사업 개요

사업명	의료취약계층 방문보건
사업내용	-등록 환자에 대한 합병증 예방관리(고혈압, 당뇨환자 합병증 검사) -집중관리군 주1회, 정기관리군 월1회 방문 -재가장애인 방문재활(주 2회) -관절튼튼 실버요가 운영 : 3기 3개월과정, 60명
사업기간	2021년01월01일 ~ 2025년12월31일
지원형태	직접수행
지원조건	도비30%, 시비70% 정률지원
시행주체	여수시

사업명	암환자 의료비 및 재가암 관리 지원(재가암환자 관리사업)
사업내용	- 재가암 환자 등록, 관리/ 지역별 담당자 지정하여 가정방문 및 서비스 제공(증상 및 통증완화, 약물복용법, 특수 간호 서비스, 자원봉사자 연계서비스, 말기 암 환자 임종 지지)/ 병원, 호스피스 병동 연계지원/ 마약 및 진통제 관리/ 홍보
사업기간	2021년01월01일 ~ 2025년12월31일
지원형태	직접수행
지원조건	- 국비50%, 도비 15%, 시비35% 정률지원
시행주체	여수시

사업명	암환자 의료비 및 재가암 관리 지원(자체)
사업내용	- 다양한 프로그램운영(원예치료, 웃음치료, 노래교실, 벌레퇴치제 만들기, 숲체험, 미남크루즈 투어, 영화 관람 작은 실내 정원 만들기, 유기농 케익 만들기 등) - 프로그램 운영 전, 후 기초건강 측정 및 암 환자를 위한 의료 정보 제공, 개별상담 - 대상자간의 정보공유장 마련
사업기간	2021년01월01일 ~ 2025년12월31일
지원형태	직접수행
지원조건	시비100% 정률지원
시행주체	여수시

사업명	취약지 경로당 순회 의료서비스
사업내용	- 보건지소, 보건진료소 자체운영 - 진료팀구성 운영: 1개팀 3명(한의사, 간호사2명) - 진료내용 : 경로당 1개소당 연4회 실시/한방진료 및 투약상담
사업기간	2021년01월01일 ~ 2025년12월31일
지원형태	직접수행
지원조건	도비30%, 시비70% 정률지원
시행주체	여수시

사업명	섬 지역 통합 의료서비스
사업내용	공공의료기관 - 의료진 구성 : 3개반 1명(의사, 한의사 : 4명, 임상병리사, 간호사5, 행정요원) - 진료내용 : 양,한방진료, 물리치료, 혈액검사, 상비약품 보급등
사업기간	2021년01월01일 ~ 2025년 12월31일
지원형태	직접수행
지원조건	시비 100%
시행주체	여수시

사업명	북한이탈주민 및 다문화가족 이동 건강관리(정부혁신)
사업내용	공공보건 의료기관, 민간의료기관, 자원봉사자 서비스 제공
사업기간	2021년01월01일 ~ 2025년 12월31일
지원형태	직접수행
지원조건	시비 100%
시행주체	여수시

사업명	웰다잉 문화조성 사업
사업내용	0 사전연명의료의향서 상담, 정보제공 및 홍보 0 사전연명의료의향서 등록 및 관리 0 웰다잉(well-dying) 순회교육 0 아름다운 마지막 체험(임종체험, 엔딩노트, 자서전써보기 등)
사업기간	2021년01월01일 ~ 2025년 12월31일
지원형태	직접수행
지원조건	
시행주체	여수시

사업명	AI · IoT기반 어르신 건강관리서비스 사업
사업내용	65세 이상 어르신을 대상으로 비대면 건강관리 서비스 제공
사업기간	2021년01월01일 ~ 2025년 12월31일
지원형태	자치단체보조
지원조건	국비 50%, 도비 10%, 시비 40%
시행주체	

단위사업

동부도시 보건지소 운영

□ 목적 및 주요내용

○ 목적

- 고령화 및 노인인구 증가 대비, 건강한 신체활동과 건강교육으로 동부지역 주민의 건강증진 및 보건소 기능 활성화 도모

○ 주요내용

- 동부보건지소 건강증진센터 운영
- 지역사회건강조사

□ 관련 예산사업 내역

(단위:개, 천원)

사업명	회계구분	'19결산	'20예산	'21예산	비고 (세부사업수)
동부도시 보건지소 운영	일반회계	167,490	185,659	189,893	3
동부도시보건지소운영		78,593	79,145	83,539	
지역사회 건강조사 조사 분석 위탁운영		63,107	69,955	69,955	
동부도시보건지소 건강 증진센터운영(일자리· 정부혁신)		25,790	36,559	36,399	

□ 관련 예산사업 개요

사업명	동부도시보건지소운영
사업내용	건강증진, 만성질환관리 등 지속적인 질병의 예방,관리 및 재활서비스, 영양,운동,치매, 예방 접종 등 포괄적인 건강증진 서비스 지원
사업기간	2021년01월01일 ~ 2025년 12월 31일
지원형태	직접수행
지원조건	시비 100%
시행주체	여수시

사업명	지역사회 건강조사 조사분석 위탁운영
사업내용	○ 지역사회 건강조사는 1년 주기의 단면조사로 매년 새로운 대상자 추출 ○ 기본조사지표 : 매년 동일한 지표를 반복적으로 조사 ○ 심층조사지표 : 특정 중점 분야에 대해 추가 조사
사업기간	2021년01월01일 ~ 2025년 12월 31일
지원형태	직접수행
지원조건	국비 50%, 시비50%
시행주체	여수시

사업명	동부도시보건지소 건강증진센터운영(일자리·정부혁신)
사업내용	건강체조 및 강좌운영강사를 채용
사업기간	2021년01월01일 ~ 2025년 12월 31일
지원형태	직접수행
지원조건	시비 100%
시행주체	여수시

단위사업

지역사회 통합건강증진

□ 목적 및 주요내용

○ 목적

- 지역사회 중심의 재활, 알레르기질환자 등 체계적인 서비스 제공으로 지역주민의 건강한 생활과 삶의 질 향상에 기여

○ 주요내용

- 지역사회중심 재활사업
- 아토피·천식 예방관리사업
(치료비,보습용품,아토피,천식예방 학교 운영 등)

□ 관련 예산사업 내역

(단위:개, 천원)

사업명	회계구분	'19결산	'20예산	'21예산	비고 (세부사업수)
지역사회 통합건강증진	일반회계	88,440	94,535	98,295	2
지역사회중심재활사업 지원		65,962	70,937	77,257	
시군 보건소 지역사회 통합건강증진사업 지원		22,478	23,598	21,038	

□ 관련 예산사업 개요

사업명	지역사회중심재활사업 지원
사업내용	<ul style="list-style-type: none"> ○ 장애인 건강보건관리 : 재활치료센터운영, 기초건강체크, 의료용품 등 지급 ○ 장애인 사회참여 프로그램 운영 : 장애인 및 가족 자조모임, 문화체험 및 나들이 지원 ○ 장애인식개선교육 : 장애발생 예방 및 장애체험교육 실시 ○ 사회통합서비스 : 보조기기 대여, 건강검진 독려, 협의회운영, 사회기관 연계 등
사업기간	2021년01월01일 ~ 2025년12월31일
지원형태	직접수행
지원조건	<ul style="list-style-type: none"> ○ 국비 50% 도비 10% 시비 40% ○ 부족분 시비로 확보코자 함
시행주체	여수시

사업명	시군 보건소 지역사회 통합건강증진사업 지원
사업내용	- 아토피천식 예방관리 등
사업기간	2021년01월01일 ~ 2025년12월31일
지원형태	직접수행
지원조건	- 국비 50%, 도비 10%, 시비 40%
시행주체	여수시

단위사업

치매안심센터 운영 관리

□ 목적 및 주요내용

○ 목적

- 치매예방 교육 상담 조기진단등 유기적 치매통합관리를 통해 치매중증화 억제, 사회적비용 경감으로 건강하고 행복한 노후생활 도모

○ 주요내용

- 치매안심센터 운영
 - 치매조기검진 및 치매환자 등록
 - 치매치료관리비 및 조호물품 지원
 - 치매환자 맞춤형 사례관리
 - 치매공공후견인 사업
 - 치매예방프로그램, 인지재활프로그램, 기억쉼터 운영
 - 치매예방교육 및 치매인식개선교육
 - 치매상담콜센터(1899-9988) 홍보
 - 치매파트너(플러스) 및 치매극복선도단체 양성
 - 치매인식개선 캠페인 및 치매극복의날 행사 추진
 - 치매안심마을 운영

□ 관련 예산사업 내역

(단위:개, 천원)

사업명	회계구분	'19결산	'20예산	'21예산	비고 (세부사업수)
치매안심센터 운영 관리	일반회계	3,296,951	1,039,819	996,903	5
치매치료관리비 지원		425,779	454,237	454,237	
치매안심센터 운영지원		973,725	536,758	509,653	
치매안심센터 운영		1,896,117	43,874	28,063	
중증치매 후견인 활동비		1,330	4,950	4,400	
공공후견사업 심판절차 비용 지원 등 운영비		0	0	550	

□ 관련 예산사업 개요

사업명	치매치료관리비 지원
사업내용	○ 지원내역 : 치매치료관리비 보험급여분 중 본인부담금(치매약제비 본인부담금 + 약 처방 당일의 진료비 본인부담금) ○ 지원금액 : 사업기간 내 발생한 치매치료관리비 본인부담금 : 월 3만원(연36만원) 상한내 실비 지원
사업기간	2021년01월01일 ~ 2025년12월31일
지원형태	직접수행
지원조건	○ 소득기준 : 기준 중위소득 120% 이하인 경우 (단, 3인가구에 한해 전국가구 평균소득 100% 기준 유지)
시행주체	여수시

사업명	치매안심센터 운영지원
사업내용	<ul style="list-style-type: none"> ○ 치매 고위험군 시기부터 확진 이후 전체 돌봄·치료과정에서 환자 및 가족을 체계적 통합 지원 <ul style="list-style-type: none"> - 고위험·경증:주기적 인지기능 검사 및 강화프로그램 운영으로 가족 대처방법 교육 등 치매 확진 시 대상자 등록 관리 - 중등·중증:환자와 가족의 대응상황 모니터링 및 상담·교육, 돌봄 의료욕구 지속적파악 요양기관 및 의료기관 연계
사업기간	2021년01월01일 ~ 2025년12월31일
지원형태	직접수행
지원조건	
시행주체	여수시

사업명	치매안심센터 운영
사업내용	치매선별,진단검사및 주기적 인지기능 검사, 인지기능 강화프로그램운영, 환자가족들의 대처 방법교육, 치매 확진시 대상자 등록관리 환자와 가족들의 대응상황 모니터링 및 상담, 교육 돌봄의료요구를 지속적으로 파악하여 요양 기관 및 의료기관연계
사업기간	2021년01월01일 ~ 2025년12월31일
지원형태	기타
지원조건	
시행주체	여수시

사업명	중증치매 후견인 활동비
사업내용	중증치매 후견인 활동비 지급 - 피후견인 1명 20만원, 2명 30만원 3명 40만원(월 기준)
사업기간	2021년01월01일 ~ 2025년12월31일
지원형태	직접수행
지원조건	후견심판청구 확정 후 후견인으로서 활동을 시작하는 날부터 지급
시행주체	

사업명	공공후견사업 심판절차비용 지원 등 운영비
사업내용	심판절차비용지원등 운영비 지급
사업기간	2021년01월01일 ~ 2025년12월31일
지원형태	자치단체보조
지원조건	치매공공 피후견인 신청자
시행주체	

농업정책과

□ 성과계획 총괄표

가. 총괄

(단위:개, 천원)

부서명	성과계획				예산액		
	전략목표수	정책사업목표		단위사업수	예산액	전년도예산액	비교증감
		개수	지표수				
계	1	4	10	10	46,837,085	37,850,490	8,986,595
농업정책과	1	4	10	10	46,837,085	37,850,490	8,986,595

나. 성과계획 및 재원비중

전략목표명 (부서명)	정책사업목표명	성과지표명	예산액 (천원)	비중(%)
농업인의 안정적인 소득향상을 통한 살 고 싶은 농업·농촌 조성 (농업정책과)	농업인 복지 지원 확 대와 FTA 대응 친환경 농업 확산 및 식량 작물 경쟁력 강화	친환경유기인증 달성 도	46,210,729	100.00
		여성농업인 지원액(행복바우처)		
		농업기계 보급대수		
		친환경비료(유기질, 토양개량제) 공급량		
	녹색축산 실현으로 축산업 경쟁력 강화	친환경축산물 인증률		
		가축방역약품 지원율		
		안전축산물 처리율		
	경쟁력 있는 원예특 작 생산기반 조성	시설원예 기반조성 실적		
		특용작물 기반조성 실적		

전략목표명 (부서명)	정책사업목표명	성과지표명	예산액 (천원)	비중 (%)
농업인의 안정적인 소득향상을 통한 살 고 싶은 농업·농촌 조성 (농업정책과)	농업인의 삶의 질 향 상 및 보편적 교육복 지 실현	무상급식 수혜비율	46,210,729	100.00

전략목표	농업인의 안정적인 소득향상을 통한 살고 싶은 농업·농촌 조성
[소관부서]	농업정책과

1. 기본방향

<ul style="list-style-type: none"> ○ 농업인 복지증진 및 전문농업인 육성 ○ 친환경농업 확대 육성 및 식량작물 경쟁력 강화 ○ 녹색축산 실현으로 축산업 경쟁력 강화 ○ 경쟁력 있는 원예·특작 생산기반 조성 ○ 학교 무상급식 및 친환경농산물 식재료 지원 ○ 선제적인 가축방역대책 추진

< 정책사업목표 현황 >

정책사업목표		성과 지표수	단위 사업수	예산액
농업인 복지 지원 확대와 FTA 대응 친환경 농업 확산 및 식량작물 경쟁력 강화		4	3	27,127,182
녹색축산 실현으로 축산업 경쟁력 강화		3	4	3,969,684
경쟁력 있는 원예특작 생산기반 조성		2	2	711,995
농업인의 삶의 질 향상 및 보편적 교육복지 실현		1	1	14,401,868

2. 조직 및 인력현황

부서명	정원				현원	계단위 직제명
	계	4급이상	5급	6급이하		
계	27	1	1	25	27	
농업정책과	27	1	1	25	27	농정팀, 친환경농업팀, 축산정책팀, 원예특작팀, 학교급식팀, 동물방역 팀

3. 예산현황

구 분		예 산 액		전년도예산액		비교증감	
			구성비		구성비		증감률
계		46,837,085	100.00 %	37,850,490	100.00 %	8,986,595	23.74%
정 책 사 업		46,210,729	98.66 %	37,112,256	98.05 %	9,098,473	24.52%
행 정 운 영 경 비		626,356	1.34 %	738,234	1.95 %	△111,878	△15.15%
	인 력 운 영 비	371,514	0.79 %	464,931	1.23 %	△93,417	△20.09%
	기 본 경 비	254,842	0.54 %	273,303	0.72 %	△18,461	△6.75%
재 무 활 동		0	0.00 %	0	0.00 %	0	0.00%

정책사업목표

농업인 복지 지원 확대와 FTA 대응 친환경농업 확산 및 식량작물 경쟁력 강화

(1) 주요내용

- 농업인 복지증진 및 전문 농업인력 육성지원
 - 농업인 소득향상 도모 및 인력육성
 - 여성농업인 복지증진 및 육성
- 친환경농업 확대 육성 및 농가 경영안정
 - 친환경농업 생산기반구축
 - 친환경농업 실천농가 경영안정
- 식량작물 경쟁력 강화
 - 농업기계화 및 식량작물 자급률 제고
 - 농업인 소득보전 직불금 지원

(2) 성과지표 및 목표치 설정

< 성과지표별 목표치 설정 >

성과지표(단위)	지표 유형	가중 치	실적 및 목표치					측정 산식 또는 측정방법	자료수집 방법/출처	
			구분	'19	'20	'21	'22			'23
친환경유기인증 달성도 (%)	핵심	40	목표	100	100	100	100	100	실적면적 / 목표 면적 * 100	내부문서 등
			실적	100	0					
여성농업인 지원액(행복 바우처)(천원)	일반	20	목표	176,960	717,480	717,480	717,480	717,480	행복바우처 지출 실적	내부문서
			실적	543,420	0					
농업기계 보급대수(대)	일반	20	목표	350	350	374	374	374	농업기계 보급실 적	내부문서
			실적	350	0					
친환경비료(유기질, 토 양개량제) 공급량(포)	일반	20	목표	725,000	730,000	730,000	730,000	730,000	공급량	내부문서
			실적	725,000	0					

< 성과지표별 목표치 설정 근거 >

- 친환경유기인증 달성도
 - 최근 3년간 달성률
- 여성농업인 지원액(행복바우처)
 - 최근 2년간 지급액
- 농업기계 보급대수
 - 최근 5년간 평균 보급실적
- 친환경비료(유기질, 토양개량제) 공급량
 - 최근 3년간 공급량

(1) 주요내용

- 동물보호
 - 유기동물보호소 관리
 - 유기동물 구조 및 치료
- 축산물 위생 및 수급관리
 - 축산물 이력제 지원
 - 학교우유급식 지원
 - 축산물 HACCP컨설팅 지원
- 가축방역
 - 가축전염병 예방약품 구입
 - 가축질병 면역증강제 지원
 - 공동방제단 운영관리

(2) 성과지표 및 목표치 설정

< 성과지표별 목표치 설정 >

성과지표(단위)	지표 유형	가중 치	실적 및 목표치					측정 산식 또는 측정방법	자료수집 방법/출처	
			구분	'19	'20	'21	'22			'23
친환경축산물 인증률(%)	핵심	40	목표	100	100	100	100	100	인증실적 / 인증 목표 * 100	내부문서 등
			실적	100	0					
가축방역약품 지원율(%)	일반	30	목표	100	100	100	100	100	공급실적 / 공급 목표 * 100	내부문서 등
			실적	100	0					
안전축산물 처리율(%)	일반	30	목표	100	100	100	100	100	점검실적 / 점검 목표 * 100	내부문서 등
			실적	100	0					

< 성과지표별 목표치 설정 근거 >

- 친환경축산물 인증률
 - 최근 3년간 인증률
- 가축방역약품 지원율
 - 최근 3년간 지원율
- 안전축산물 처리율
 - 최근 3년간 처리율

정책사업목표	경쟁력 있는 원예특작 생산기반 조성
--------	---------------------

(1) 주요내용

○ 소비자 맞춤형 지원 원예농산물 생산 지원 - 친환경특용작물 생산 육성 - 지역소득 특새작물 육성 지원
--

(2) 성과지표 및 목표치 설정

< 성과지표별 목표치 설정 >

성과지표(단위)	지표 유형	가중 치	실적 및 목표치					측정 산식 또는 측정방법	자료수집 방법/출처	
			구분	'19	'20	'21	'22			'23
시설원예 기반조성 실적 (%)	핵심	70	목표	100	100	100	100	100	조성실적 / 계획 면적 * 100	내부문서
			실적	100	0					
특용작물 기반조성 실적 (%)	일반	30	목표	100	100	100	100	100	조성실적 / 계획 면적 * 100	내부문서
			실적	100	0					

< 성과지표별 목표치 설정 근거 >

○ 시설원예 기반조성 실적 - ○ 특용작물 기반조성 실적 -
--

정책사업목표

농업인의 삶의 질 향상 및 보편적 교육복지 실현

(1) 주요내용

- 학교급식 친환경농산물 식재료 지원
- 학교 무상급식 지원

(2) 성과지표 및 목표치 설정

< 성과지표별 목표치 설정 >

성과지표(단위)	지표 유형	가중 치	실적 및 목표치					측정 산식 또는 측정방법	자료수집 방법/출처
			구분	'19	'20	'21	'22		
무상급식 수혜비율(%)	핵심	100	목표	100	100	100	100	(수혜대상/전체 학생수) * 100	내부문서
			실적	100	0				

< 성과지표별 목표치 설정 근거 >

○ 무상급식 수혜비율

- 최근실적/ 대상인원 28,735명(초 14,991, 중 7,336, 고 6,408)

정책사업목표별 성과지표 현황

부서별	정책사업목표명	성과지표명(단위)	21년 목표치	지표종류		예산액 (천원)
				정량/ 정성	성격	
총 계						46,210,729
농업정책과	농업인 복지 지원 확대 와 FTA 대응 친환경농업 확산 및 식량작물 경쟁 력 강화	친환경유기인증 달성도(%)	100	정량	결과	27,127,182
		여성농업인 지원액(행복 바우처)(천원)	717,480	정량	투입	
		농업기계 보급대수(대)	374	정량	투입	
		친환경비료(유기질, 토 양개량제) 공급량(포)	730,000	정량	투입	
	녹색축산 실현으로 축산 업 경쟁력 강화	친환경축산물 인증률(%)	100	정량	결과	3,969,684
		가축방역약품 지원율(%)	100	정량	결과	
		안전축산물 처리율(%)	100	정량	결과	
	경쟁력 있는 원예특작 생산기반 조성	시설원예 기반조성 실적 (%)	100	정량	결과	711,995
		특용작물 기반조성 실적 (%)	100	정량	결과	
	농업인의 삶의 질 향상 및 보편적 교육복지 실 현	무상급식 수혜비율(%)	100	정량	산출	14,401,868

단위사업

농업인 소득 및 인력 육성

□ 목적 및 주요내용

○ 목적

- 농업·농촌교육 훈련을 통한 정예 농업인력 및 전문 농업경영인 육성
- 농업인 복지·교육 지원확대로 경제적인 부담 경감 및 삶의 질 향상 도모

○ 주요내용

- 농어민 공익수당 지원
- 여성농업인 행복바우처 및 마을공동급식 지원
- 농업인 자녀학자금 및 경관보전직불제 지원
- 농촌체험마을 사무장 채용 지원
- 농촌인력센터 및 농업경영컨설팅 지원
- 농지이용관리

□ 관련 예산사업 내역

(단위:개, 천원)

사업명	회계구분	'19결산	'20예산	'21예산	비고 (세부사업수)
농업인 소득 및 인력 육성	일반회계	1,697,989	10,556,478	10,833,555	14
농업인 인력 육성		1,248,382	1,377,039	1,474,027	
맞춤형 농업 경영정보 구축		0	0	114,800	
농어민 공익수당 지원		0	8,754,953	8,737,506	
청년 농업인 영농정착 지원사업		74,414	73,828	78,368	
청년농업인 연구동아리 지원		0	0	3,125	
농촌관광주체 육성 지원 (사무장 채용)		93,150	89,424	98,040	
농촌관광주체 육성 지원 (농촌체험휴양마을)		116,092	84,026	44,027	
체험마을리더 교육 지원		1,440	1,680	1,680	
농업경영인대회 행사		23,000	15,000	13,500	
농업경영인 전국·도 대회		0	9,000	10,000	
농촌 공동아이돌봄센터 운영 지원		10,100	10,100	10,100	
경관보전직불		55,517	73,340	47,623	
농업경영컨설팅 지원		30,000	30,000	15,000	
농지이용실태조사 지원		45,894	38,088	185,759	

□ 관련 예산사업 개요

사업명	농업인 인력 육성
사업내용	농촌인력지원센터 운영, 농업경영인 및 농업인재육성, 여성농업인 지원 등
사업기간	2021년01월01일 ~ 2025년 12월31일
지원형태	직접수행
지원조건	농촌인력센터 인력 및 사무실 운영비 지원(도비 15%, 시비 35%, 자담 50%) 문화적 여건이 열악한 농촌 지역 농업인
시행주체	여수시

사업명	맞춤형 농업 경영정보 구축
사업내용	농업 경영체 정보 데이터베이스화
사업기간	2021년01월01일 ~ 2025년 12월31일
지원형태	
지원조건	시비 100%
시행주체	

사업명	농어민 공익수당 지원
사업내용	연 60만원 여수상품권 지급(상반기 5월, 하반기 10월)
사업기간	2021년01월01일 ~ 2025년 12월31일
지원형태	직접수행
지원조건	농어업경영체 등록 경영주로 실제 경작, 사육 및 어업에 종사하는 농어민
시행주체	

사업명	청년 농업인 영농정착 지원사업
사업내용	영농경력에 따라 영농정착금 차등 지급
사업기간	2021년01월01일 ~ 2025년 12월31일
지원형태	직접수행
지원조건	국비 70%, 도비 9%, 시비 21%
시행주체	

사업명	청년농업인 연구동아리 지원
사업내용	청년 농업인 상호간 영농정보를 교환하고 연구를 위해 자생적으로 만들어진 동아리 운영 및 활동 비용 지원
사업기간	2021년01월01일 ~ 2025년 12월 31일
지원형태	민간보조
지원조건	- 지원대상 : 청년농 동아리 - 지원단가 : 3,125천원(도비 30%, 시비 70%)
시행주체	청년농업인

사업명	농촌관광주체 육성 지원(사무장 채용)
사업내용	농촌체험휴양마을 사무장(운영매니저) 채용비 지원
사업기간	2021년01월01일 ~ 2025년 12월 31일
지원형태	직접수행
지원조건	지원연도별로 차등지원(자부담 10 ~ 20%)
시행주체	여수시

사업명	농촌관광주체 육성 지원(농촌체험휴양마을)
사업내용	농촌체험 휴양마을 안전, 화재보험료 지원 노후화 체험시설 개보수 및 부족한 편의시설 확충
사업기간	2021년01월01일 ~ 2025년 12월 31일
지원형태	직접수행
지원조건	국비 50%, 도비 9%, 시비 21%, 자담 20%
시행주체	여수시

사업명	체험마을리더 교육 지원
사업내용	마을리더, 사무장 등 마을 운영자에 대한 역량강화 교육 및 농촌민박 서비스, 안전교육(위생, 소방, 고객응대)
사업기간	2021년01월01일 ~ 2025년 12월 31일
지원형태	자치단체보조
지원조건	국비 50%, 도비 9%, 시비 21%, 자담 20%
시행주체	여수시

사업명	농업경영인대회 행사
사업내용	전남도 대회 참가 및 행사비 지원
사업기간	2021년01월01일 ~ 2025년 12월31일
지원형태	민간보조
지원조건	시비 100%
시행주체	한국농업경영인여수시연합회

사업명	농업경영인 전국·도 대회
사업내용	전국대회 참가 및 행사비 지원
사업기간	2021년01월01일 ~ 2025년 12월31일
지원형태	민간보조
지원조건	시비 90%, 자담 10%
시행주체	

사업명	농촌 공동아이돌봄센터 운영 지원
사업내용	농촌 보육교사 처우 개선으로 보육서비스의 질을 제고 보육시설이 없는 농촌지역의 보육사각 지대를 해소 위해 농촌 공동아이돌봄센터 운영비 지원
사업기간	2021년01월01일 ~ 2025년 12월31일
지원형태	직접수행
지원조건	국비 60% 도비 12% 시비 28% 영유아 3인 이상 20인 이하 소규모 보육시설(농촌 공동아이돌봄센터)
시행주체	여수시

사업명	경관보전작물
사업내용	경관작물 재배(유채, 자운영)
사업기간	2021년01월01일 ~ 2025년 12월31일
지원형태	직접수행
지원조건	국비 50% 지방비 50%
시행주체	여수시

사업명	농업경영컨설팅 지원
사업내용	농업경영컨설팅 비용의 일부(50%)를 최대 3개년 지원
사업기간	2021년01월01일 ~ 2025년 12월31일
지원형태	민간보조
지원조건	국고 30%, 지방비 20%, 자부담 50%
시행주체	보조사업자

사업명	농지이용실태조사 지원
사업내용	농지이용실태조사 보조원 인건비 및 운영비 지원
사업기간	2021년01월01일 ~ 2025년 12월31일
지원형태	자치단체보조
지원조건	국비 100%
시행주체	여수시

사업명	농지정보관리체계개선
사업내용	농지정보관리체계개선을 위한 보조인력 채용비 지원
사업기간	2021년01월01일 ~ 2025년 12월31일
지원형태	자치단체보조
지원조건	자치단체보조70% 시비 30%
시행주체	여수시

단위사업

식량 안전 생산

□ 목적 및 주요내용

○ 목적

- 식량작물 경쟁력 제고를 통한 농가소득 안정도모
- 농가 경영비 부담경감 및 지역농업 활성화

○ 주요내용

- 기본형 공익직불제
- 식량안정생산 및 농업기계화
- 농업인 안전 지원 및 재해대비

□ 관련 예산사업 내역

(단위:개, 천원)

사업명	회계구분	'19결산	'20예산	'21예산	비고 (세부사업수)
식량 안전 생산	일반회계	4,984,873	3,936,254	11,994,927	10
공익직접지불금		1,846,975	2,014,200	10,734,000	
공익직불제 행정경비 지원		33,382	45,456	55,569	
논이모작직불금		566,565	500,000	15,000	
논이모작직불제 행정경비 지원		15,496	17,800	11,790	
농업 기계화사업		479,376	513,800	385,000	
농업기계 등화장치 부착 지원		24,000	0	21,000	
고품질 쌀 생산 지원사업		1,715,186	499,498	323,738	
지역특산 발작물 생산단지 조성사업		4,431	5,500	125,180	
농업인 안전재해보험 지원		175,734	201,600	210,450	
농작물 재해보험료 지원		123,728	138,400	113,200	

□ 관련 예산사업 개요

사업명	공익직접지불금
사업내용	지급대상농지 등에서 농업에 종사하는 농업인에게 소득안정 도모를 위해 보조금 지급 ○ 지원단가 - 소농(120만원/1농가) - 면적(구간지급단가적용/ha)
사업기간	2021년01월01일 ~ 2025년12월31일
지원형태	직접수행
지원조건	대상농지 : 1998 ~ 2000년까지 논농업에 이용된 농지 대 상 자 : 직불금 지급대상 농지에서 논농업에 종사하는 농업인(농업경영체에 등록된자에 한함)
시행주체	농업인

사업명	공익직불제 행정경비 지원
사업내용	공익형직불금을 위한 전산입력인부임, 심사운영비, 여비 등
사업기간	2021년01월01일 ~ 2025년12월31일
지원형태	직접수행
지원조건	국비 100%
시행주체	여수시(읍면동장)

사업명	논이모작직불금
사업내용	농업경영체 등록자로 대상농지에 대상작물을 1,000㎡ 이상 재배하는 농업인
사업기간	2021년01월01일 ~ 2025년12월31일
지원형태	
지원조건	기금 100%
시행주체	여수시

사업명	논이모작직불제 행정경비 지원
사업내용	농업경영체 등록자로 대상농지에 대상작물을 1,000㎡ 이상 재배하고 일정 조건에 부합하는 농업인을 대상으로 소득을 보전하는 제도
사업기간	2021년01월01일 ~ 2025년12월31일
지원형태	직접수행
지원조건	기금 100%
시행주체	여수시

사업명	농업 기계화사업
사업내용	농기계 구입가격의 일정 금액 지원(50%)
사업기간	2021년01월01일 ~ 2025년 12월 31일
지원형태	직접수행
지원조건	도비 15%, 시비 35%, 자담 50%
시행주체	여수시

사업명	농업기계 등화장치 부착지원
사업내용	경운기 안전등화 장치 부착 지원
사업기간	2021년01월01일 ~ 2025년 12월 31일
지원형태	
지원조건	소형 농기계
시행주체	여수시

사업명	고품질 쌀 생산 지원사업
사업내용	고품질 쌀 생산을 위한 맞춤형 비료, 예비못자리 설치, 벼 육묘 상토 공급 등 추진
사업기간	2021년01월01일 ~ 2025년 12월 31일
지원형태	직접수행
지원조건	도비 5%, 시비 95%
시행주체	여수시

사업명	벼 재배농가 경영안정대책비
사업내용	벼 재배농가 경영안정을 위한 소득보전 직불금 지급
사업기간	2021년01월01일 ~ 2025년 12월 31일
지원형태	
지원조건	'20년 논벼 재배농가
시행주체	

사업명	지역특산 발작물 생산단지 조성사업
사업내용	-토종농산물 육성 : 조, 수수, 쥐눈이콩, 메밀 등 토종작물 재배단지 농자재 등 지원
사업기간	2021년01월01일 ~ 2025년 12월31일
지원형태	직접수행
지원조건	-토종농산물 육성 : 최소 500㎡, 최대 20,000㎡까지 토종작물 재배이행 하는 경우 50% 보조지원
시행주체	여수시

사업명	농업인 안전재해보험 지원
사업내용	농업인 안전재해보험 및 농기계 종합보험 농가부담분 지원
사업기간	2021년01월01일 ~ 2025년 12월31일
지원형태	
지원조건	보험 가입한 농업인의 농가부담 보험료의 70% 지원
시행주체	여수시

사업명	농작물 재해보험료 지원
사업내용	농작물 재해보험 및 유기농 종합보험 지원
사업기간	2021년01월01일 ~ 2025년 12월31일
지원형태	
지원조건	농작물 재해보험, 유기농 종합보험 가입농가의 농가부담보험료 80%지원
시행주체	

단위사업

친환경 농업육성 및 지원

□ 목적 및 주요내용

○ 목적

- 고품질 친환경농산물 생산 확대를 위한 기반조성
- 친환경 실천농가 경영안정 지원 및 소비자 신뢰 회복

○ 주요내용

- 친환경농산물 생산기반 조성
- 임산부 친환경농산물꾸러미 지원
- 생산비 절감 및 소득보전 지원
- 잔류농약 검사 및 전시홍보

□ 관련 예산사업 내역

(단위:개, 천원)

사업명	회계구분	'19결산	'20예산	'21예산	비고 (세부사업수)
친환경 농업육성 및 지원	일반회계	3,802,650	4,307,930	4,298,700	9
친환경 농업 생산기반 조성		42,302	86,860	86,860	
유기질비료지원		1,322,014	1,116,910	1,117,100	
유기질비료지원(지자체 협력)		0	214,672	214,672	
토양개량제지원		238,021	357,447	164,554	
친환경 농산물 생산단지 조성		1,433,808	1,626,991	1,395,864	
임산부 친환경농산물꾸러미 지원		0	0	614,400	
유기농업자재 지원		36,244	58,863	58,863	
친환경농업 직불		124,351	190,229	190,229	
친환경 인증농가 지원		605,910	655,958	456,158	

□ 관련 예산사업 개요

사업명	친환경 농업 생산기반 조성
사업내용	친환경농산물 생산 농가 및 법인 박람회 참가 부스비 지원 친환경농업 실천 영농일지 제작 등
사업기간	2021년01월01일 ~ 2025년12월31일
지원형태	직접수행
지원조건	도비 1,500, 그외 시비
시행주체	여수시

사업명	유기질비료지원
사업내용	<ul style="list-style-type: none"> - 유기질 비료 공급 - 친환경비료지원사업 전산입력 * 장 소 : 읍면동 * 업무내용 : 농가별 유기질 비료 신청내역 전산입력 * 기 간 : 전년도 10월 ~ 12월 * 사업예산 : (17년) 7.5 기초, 7.5 계 / (18년) 7.5 기초, 7.5 계
사업기간	2021년01월01일 ~ 2025년 12월31일
지원형태	직접수행
지원조건	<ul style="list-style-type: none"> - 유기질 비료 지원 : 국비 50%, 시비 50% - 유기질비료지원사업 전산입력 : 시비 100%
시행주체	여수시

사업명	유기질비료지원(지자체협력)
사업내용	유기질비료 구입비 일부 지원
사업기간	2021년01월01일 ~ 2025년 12월31일
지원형태	직접수행
지원조건	지원단가 : 1,600원 ~ 2,200원/20kg(포당 정액지원)
시행주체	

사업명	토양개량제지원
사업내용	토양개량제(규산질, 석회질, 패화석) 공급
사업기간	2021년01월01일 ~ 2025년 12월31일
지원형태	민간보조
지원조건	<ul style="list-style-type: none"> ○ 규산 : 국비 60%, 도비 12%, 시비 28% ○ 그외 : 국비 80%, 도비 6%, 시비 14%
시행주체	민간(농업인)

사업명	친환경 농산물 생산단지 조성
사업내용	친환경농업단지 조성 새끼우렁이 공급 지원 돌발 병해충 방제 자재 지원
사업기간	2021년01월01일 ~ 2025년 12월31일
지원형태	직접수행
지원조건	도비 10% 시비 90%
시행주체	여수시

사업명	임산부 친환경농산물꾸러미 지원
사업내용	꾸러미 형태의 친환경농·축산물 및 유기가공식품 공급
사업기간	2021년01월01일 ~ 2025년12월31일
지원형태	
지원조건	‘ 21. 1. 1. 이후 출산한 산모 또는 임신부
시행주체	

사업명	유기농업자재 지원
사업내용	농업인 또는 농업법인이 재배하는 무농약이상 인증 농작물에 사용하는 병해충 관리용 유기농업자재 지원
사업기간	2021년01월01일 ~ 2025년12월31일
지원형태	직접수행
지원조건	국비 20%, 도비 9%, 시비 21%, 자담 50%
시행주체	여수시

사업명	친환경농업 직불
사업내용	친환경직불금 지급 - 논(ha당) : 유기 600천원, 무농약 400, 저농약 217 - 밭(ha당) : 유기 1,200천원, 무농약 1,000, 저농약 524
사업기간	2021년01월01일 ~ 2025년12월31일
지원형태	직접수행
지원조건	국비 100%
시행주체	여수시

사업명	친환경 인증농가 지원
사업내용	친환경농산물 인증비용 지원(명예감시원 활동비 포함) 친환경농산물 잔류농약 검사비 지원
사업기간	2021년01월01일 ~ 2025년12월31일
지원형태	직접수행
지원조건	친환경농산물 인증취득 농가 및 생산자단체
시행주체	여수시

단위사업

녹색축산 시책 지원

□ 목적 및 주요내용

○ 목적

- 동물 복지형 녹색축산 실천과 친환경축산물 생산확대 및 소비자 신뢰 회복
- 양질의 조사료 생산기반 구축 및 확대조성으로 축산업 경쟁력 제고
- 성장기 학생들의 신체발달 도모

○ 주요내용

- 조사료 생산기반 확충 및 가축 분뇨처리 지원
- 축산농가 경영지원 및 학교 우유급식
- 축종별 규모·조직화를 통한 축산물 집중육성
- 친환경축산 지원, 생산기반 조성, 축산시책 운영

□ 관련 예산사업 내역

(단위:개, 천원)

사업명	회계구분	'19결산	'20예산	'21예산	비고 (세부사업수)
녹색축산 시책 지원	일반회계	1,259,488	1,598,257	2,557,584	14
조사료생산용 사일리지 제조 지원		23,916	65,880	43,200	
조사료생산용 종자구입 지원		4,901	4,158	5,940	
가축분뇨 정화지원		37,809	42,850	342,850	
가축분뇨처리 지원사업		0	106,000	310,800	
말산업 육성 지원		97,627	211,416	136,280	
친환경 축산 지원		41,173	57,200	55,336	
한우산업 육성 지원		28,908	30,792	34,222	
축산 생산기반 조성		186,239	141,720	163,270	
꿀벌산업 육성 지원		61,000	57,500	80,000	
축산시책 운영 지원		335,260	337,590	316,890	
말별퇴치장비 지원		2,400	2,400	2,400	
축산물이력관리 지원(자치단체)		16,714	17,559	17,559	
학교우유급식 지원		423,541	523,192	448,837	
축산물 직거래 지원		0	0	600,000	

□ 관련 예산사업 개요

사업명	조사료생산용 사일리지 제조 지원
사업내용	조사료 생산 및 사일리지 제조비 지원
사업기간	2021년01월01일 ~ 2025년 12월 31일
지원형태	직접수행
지원조건	보조 90%, 자부담 10%
시행주체	여수시

사업명	조사료생산용 종자구입 지원
사업내용	자료작물 및 목초 종자 구입비 지원
사업기간	2021년01월01일 ~ 2025년 12월 31일
지원형태	직접수행
지원조건	조사료 생산농가
시행주체	여수시

사업명	가축분뇨 정화지원
사업내용	가축밀집사육지인 도성농원 및 인근 우범지역 축사에 환경개선제 및 활성제 공급
사업기간	2021년01월01일 ~ 2025년 12월 31일
지원형태	직접수행
지원조건	기금 30%, 자담 70%
시행주체	여수시

사업명	가축분뇨처리 지원사업
사업내용	개별 가축분뇨처리 시설 장비 지원
사업기간	2021년01월01일 ~ 2025년 12월 31일
지원형태	직접수행
지원조건	축산농가
시행주체	여수시

사업명	말산업 육성 지원
사업내용	학생승마체험 비용 지원
사업기간	2021년01월01일 ~ 2025년 12월 31일
지원형태	직접수행
지원조건	기금 30%, 도비 10%, 시비 30%, 자담 30%
시행주체	여수시

사업명	친환경 축산 지원
사업내용	친환경 축산물 생산 인증비 지원 친환경 천적이용 해충구제 및 퇴치장비 지원 동물복지형 녹색축산농장 육성지원
사업기간	2021년01월01일 ~ 2025년 12월31일
지원형태	직접수행
지원조건	도비 15~30%, 시비 35~70%
시행주체	여수시

사업명	한우산업 육성 지원
사업내용	송아지 생산안정을 위한 보전금 지원 및 한우등록사업비 지원
사업기간	2021년01월01일 ~ 2025년 12월31일
지원형태	직접수행
지원조건	한우 사육농가
시행주체	여수시

사업명	축산 생산기반 조성
사업내용	자연재해(풍수해, 설해 등), 화재, 각종사고 및 질병 등으로 가축 피해 발생시 가축재해 보험료 지원 축사 재해예방 환경개선 지원
사업기간	2021년01월01일 ~ 2025년 12월31일
지원형태	직접수행
지원조건	재해보험 도비 10%, 시비 15%, 자담 25%, 축협 50% 축사 환경개선 시비 50%, 자담 50%
시행주체	여수시

사업명	꿀벌산업 육성 지원
사업내용	벌통, 벌집, 벌먹이, 면역증강제, 화분 등 지원
사업기간	2021년01월01일 ~ 2025년 12월31일
지원형태	직접수행
지원조건	도비 20%, 시비 30% 자담 50%
시행주체	여수시

사업명	축산시책 운영 지원
사업내용	한우 우량정액공급, 고급육 한우생산 수정란 이식사업, 축사 환충기 설치지원 양돈농가 모돈 교체지원, 양축농가 배합사료 구입 지원 등
사업기간	2021년01월01일 ~ 2025년 12월31일
지원형태	직접수행
지원조건	시비 50%, 자담 50%
시행주체	여수시

사업명	말벌퇴치장비 지원
사업내용	말벌 퇴치장비, 포획장비 등 구입
사업기간	2021년01월01일 ~ 2025년 12월31일
지원형태	
지원조건	꿀벌 30군 이상 300군 이하의 양봉농가(농업경영체)
시행주체	

사업명	축산물이력관리 지원(자치단체)
사업내용	쇠고기이력추적제 귀표장착비 지원 돼지고기이력제 추진
사업기간	2021년01월01일 ~ 2025년 12월31일
지원형태	직접수행
지원조건	여수시에서 출생한 소
시행주체	여수시

사업명	학교우유급식 지원
사업내용	저소득층 초중고생 및 일부 차상위 계층 초등 학생, 장애인 등 특수교육대상자
사업기간	2021년01월01일 ~ 2025년 12월31일
지원형태	직접수행
지원조건	여수시 소재 초중고등학교
시행주체	여수시

사업명	축산물 직거래 지원
사업내용	국내산 축산물 냉장, 냉동판매, 포장, 인테리어시설, 음식조리 및 판매장비, 소 부산물 추출 시설, 기타부대시설 및 부대비용 지원
사업기간	2018년01월01일 ~ 2025년 12월 31일
지원형태	민간보조
지원조건	국비 30%, 융자30%, 자담40%
시행주체	여수시

단위사업

동물보호

□ 목적 및 주요내용

○ 목적

- 유기동물 구조·보호업무 체계화로 동물 복지사회 구현 및 시 이미지 제고

○ 주요내용

- 유기동물 구조 보호 및 보호소 운영

□ 관련 예산사업 내역

(단위:개, 천원)

사업명	회계구분	'19결산	'20예산	'21예산	비고 (세부사업수)
동물보호	일반회계	129,797	167,802	235,017	6
동물보호사업		43,261	74,036	142,731	
유기동물 보호관리		34,351	35,950	18,000	
유실·유기동물 입양비 지원		2,757	5,200	2,400	
유기·유실동물 구조보호 지원		9,920	11,700	16,570	
길고양이 중성화수술비 지원		2,148	3,416	10,316	
길고양이 중성화 지원사업(자체)		37,360	37,500	45,000	

□ 관련 예산사업 개요

사업명	동물보호사업
사업내용	유기동물보호소 입소개체의 영양공급 및 쾌적한 보호소 환경유지를 위한 사료 및 소요자재 구입 동물보호 의식수준 향상을 위한 유기동물 관리(입소전, 분양후 동물등록 등)
사업기간	2021년01월01일 ~ 2025년12월31일
지원형태	직접수행
지원조건	시비 100%
시행주체	여수시

사업명	유기동물 보호관리
사업내용	농업기술센터 내 유기동물 보호소 운영 동물보호법 홍보, 포획장비 등 소요자재 구입
사업기간	2021년01월01일 ~ 2025년 12월 31일
지원형태	
지원조건	유기동물
시행주체	

사업명	유실·유기동물 입양비 지원
사업내용	유실 유기동물 또는 피학대동물의 신속한 보호 조치 및 안전한 사육관리를 위한 입양 지원
사업기간	2021년01월01일 ~ 2025년 12월 31일
지원형태	
지원조건	유기견 보호시설에서 분양 받으신 유기견(입양견)
시행주체	

사업명	유기·유실동물 구조보호 지원
사업내용	유실·유기동물 구조포획 출동수당 유기견, 부상 유기묘의 구조보호지원
사업기간	2021년01월01일 ~ 2025년 12월 31일
지원형태	
지원조건	국비 20%, 지방비 80%
시행주체	

사업명	길고양이 중성화수술비 지원
사업내용	길고양이를 포획하여 중성화(TNR) 시술 후 제자리 방사 1)포획(Trap) 2)중성화수술 (Neuter) 및 치료 3)방사 (Return)
사업기간	2021년01월01일 ~ 2025년 12월 31일
지원형태	
지원조건	여수시 관내 길고양이(몸무게 2.5kg이상) - 몸무게가 2.5kg 이상인 경우라도 마취 전에 임신 말기나 수유기 중임이 확인된 경우는 중성화 수술 대상 에서 제외함
시행주체	

사업명	길고양이 중성화 지원사업(자체)
사업내용	불편민원 신고 길고양이를 포획, 중성화 수술 후 제자리 방사
사업기간	2021년01월01일 ~ 2025년 12월 31일
지원형태	
지원조건	도심속 길고양이(민원접수)
시행주체	

단위사업

축산물 위생 및 수급관리

□ 목적 및 주요내용

○ 목적

- 안전하고 위생적인 축산물 생산 및 공급기반 구축
- 친환경 안전 축산물 브랜드 활성화

○ 주요내용

- 축산물 이력제
- 축산물 위생지원 및 HACCP컨설팅 지원

□ 관련 예산사업 내역

(단위:개, 천원)

사업명	회계구분	'19결산	'20예산	'21예산	비고 (세부사업수)
축산물 위생 및 수급관리	일반회계	6,255	8,124	9,984	3
축산물 HACCP 컨설팅(생산단계)		0	0	4,200	
축산물 위생 지원		6,255	8,124	5,184	
명예축산물 위생감시원 관리		0	0	600	

□ 관련 예산사업 개요

사업명	축산물 HACCP 컨설팅(생산단계)
사업내용	축산물 HACCP 구축희망 사업장 전문컨설팅 지원
사업기간	2021년01월01일 ~ 2025년12월31일
지원형태	민간보조
지원조건	재원비율 : 기금 40%, 도비 9%, 시비 21%, 자담30%
시행주체	축산물 생산농가

사업명	축산물 위생 지원
사업내용	축산물수거 검사 시료 구입
사업기간	2021년01월01일 ~ 2025년12월31일
지원형태	직접수행
지원조건	보조 100%
시행주체	여수시

사업명	명예축산물 위생감시원 관리
사업내용	- 축산물 위생향상을 위한 위생감시, 홍보 등에 소비자가 참여할 수 있도록 명예축산물 위생감시원 활동 수당 지원
사업기간	2021년01월01일 ~ 2025년 12월 31일
지원형태	
지원조건	- 명예축산물 위생감시원 위촉 축산물 위생 및 유통에 지식이 풍부한 사람 소비자단체, 생산자단체 등 협회 소속직원 중에서 해당 장이 추천한 자
시행주체	여수시

단위사업

가축방역

□ 목적 및 주요내용

○ 목적

- 가축방역 대비책 마련으로 선제적 방역대책 강화
- 가축전염병 사전 예방으로 농가 경영안정 및 경쟁력 제고

○ 주요내용

- 가축전염병 예방약품 지원
- 공동방제단 운영 및 방역활동비 지원
- 살처분 보상금 지원 및 가축질병 면역증강제 지원
- 차량무선인식장치 통신료 지원

□ 관련 예산사업 내역

(단위:개, 천원)

사업명	회계구분	'19결산	'20예산	'21예산	비고 (세부사업수)
가축방역	일반회계	1,377,510	979,788	1,167,099	17
가축전염병 예방·기생충 구제 약품 지원		176,868	204,108	75,817	
구제역백신지원		0	0	142,298	
소 브루셀라 및 결핵병 채혈보정비 지원		30,000	30,000	24,000	
차량무선인식장치 통신료 지원		8,518	13,805	14,417	
살처분 보상금 지원		30,009	30,000	30,000	
구제역 백신접종 스트레스 완화제 지원		2,309	2,310	2,640	
구제역 예방백신 접종 시술비 지원		41,515	29,000	49,250	
공동방제단 운영(인건비)		150,289	150,289	154,600	
공동방제단 운영(재료비)		160,007	160,007	151,988	
가축질병 예방약품 지원		12,422	4,290	24,970	
가축질병 면역증강제 지원		29,087	6,000	24,000	
가축방역활동비(공수의) 지원		36,000	36,000	36,000	
소규모한우농가진료비 지원		0	10,000	5,000	
통제초소운영 지원사업		271,357	0	112,000	
AI구제역 차단방역		429,129	303,979	261,919	
CCTV등 방역인프라지원		0	0	28,200	
가축방역 차량지원		0	0	30,000	

□ 관련 예산사업 개요

사업명	가축전염병 예방·기생충 구제 약품 지원
사업내용	가축전염병 예방약품 구입 (15종) 돼지 썬코(pcv2) 백신 지원 (1종) 전업농 구제역 백신 지원 (1종) 돼지 썬코바이러스 백신 지원(1종)
사업기간	2021년01월01일 ~ 2025년 12월 31일
지원형태	직접수행
지원조건	국비70% 도비9% 시비21% 자담50%
시행주체	여수시 및 가축사육농가

사업명	구제역백신지원
사업내용	소, 돼지 등 우제류 사육농가에 구제역 백신 지원
사업기간	2021년01월01일 ~ 2025년 12월 31일
지원형태	자치단체보조
지원조건	전업농: 국비35% 지방비65%(도비19.5%, 시비45.5%) 소규모: 국비70%, 지방비30%(도비9%, 시비21%)
시행주체	

사업명	소 브루셀라 및 결핵병 채혈보정비 지원
사업내용	소 브루셀라병 및 결핵병 채혈 보정비 지원
사업기간	2021년01월01일 ~ 2025년 12월 31일
지원형태	직접수행
지원조건	채혈비 : 두당 10천원(국비 3, 지방비 7) - 한가지 질병에 대한 시료를 채취 시 두당 7천원(국비 2.1, 지방비 4.9)
시행주체	

사업명	차량무선인식장치 통신료 지원
사업내용	축산관계시설 출입차량의 차량무선인식장치 통신료 지원 관용차량 차량무선인식장치 통신료 납부
사업기간	2021년01월01일 ~ 2025년 12월 31일
지원형태	직접수행
지원조건	축산차량으로 등록된 차량 국비 25%, 도비 5%, 시비 20%, 자담 50%
시행주체	여수시 및 축산차량소유자

사업명	살처분 보상금 지원
사업내용	가축전염병 발생으로 살처분한 농가에 보상금 지원 살처분 당일 가축거래가격을 체중으로 환산하여 산출
사업기간	2021년01월01일 ~ 2025년 12월 31일
지원형태	직접수행
지원조건	국비 80%, 도비 10%, 시비 10%
시행주체	여수시

사업명	구제역 백신접종 스트레스 완화제 지원
사업내용	구제역 예방접종시 스트레스 완화제 공급
사업기간	2021년01월01일 ~ 2025년 12월 31일
지원형태	
지원조건	한육우 및 돼지 사육농가
시행주체	

사업명	구제역 예방백신 접종 시술비 지원
사업내용	공수의 3명 예방접종 시술비 지원
사업기간	2021년01월01일 ~ 2025년 12월 31일
지원형태	
지원조건	두당 5,000원 접종시술비 지원
시행주체	

사업명	공동방재단 운영(인건비)
사업내용	소규모 양축농가 일제소독의 날 공동방재단 지원
사업기간	2021년01월01일 ~ 2025년 12월 31일
지원형태	기타
지원조건	축협 공동방재단 운영자료 확인
시행주체	여수축협(공동방재단)

사업명	공동방제단 운영(재료비)
사업내용	소규모 양축농가 일제소독의 날 공동방제단 지원 소독
사업기간	2021년01월01일 ~ 2025년 12월31일
지원형태	기타
지원조건	축협 공동방제단 운영자료 확인
시행주체	여수축협(공동방제단)

사업명	가축질병 예방약품 지원
사업내용	소 바이러스 설사병 예방백신, 소 설사병 조기진단 약품, 돼지 생식기호흡기증후군 예방 백신
사업기간	2021년01월01일 ~ 2025년 12월31일
지원형태	
지원조건	축산농가
시행주체	여수시 및 가축사육농가

사업명	가축질병 면역증강제 지원
사업내용	닭, 오리, 꿀벌의 면역증강제 지원
사업기간	2021년01월01일 ~ 2025년 12월31일
지원형태	직접수행
지원조건	도비 40%, 시비 60%
시행주체	여수시

사업명	가축방역활동비(공수의) 지원
사업내용	공수의 운영에 따른 방역활동비 지원
사업기간	2021년01월01일 ~ 2025년 12월31일
지원형태	직접수행
지원조건	도비 : 20%, 시비 80%
시행주체	여수시

사업명	소규모한우농가진료비 지원
사업내용	○ 사업내용 :가축방역 전문 인력인 공수의 가축방역예찰활동 비용 지급
사업기간	2021년01월01일 ~ 2025년 12월31일
지원형태	직접수행
지원조건	○ 재원비율 : 도비 30%, 시비 70%
시행주체	

사업명	통제초소운영 지원사업
사업내용	통제초소 운영비 및 소득비용 지원
사업기간	2021년01월01일 ~ 2025년 12월 31일
지원형태	직접수행
지원조건	국비50%, 시비50%
시행주체	

사업명	AI구제역 차단방역
사업내용	구제역 및 AI 가축전염병 차단방역을 위한 거점소독시설 운영근로자 사역(2명) AI·구제역 차단방역 시설 및 장비 지원 10개소 소 브루셀라병 정기검사 채혈비, 예방백신 접종시술비 지원 등
사업기간	2021년01월01일 ~ 2025년 12월 31일
지원형태	직접수행
지원조건	시비 100%
시행주체	여수시

사업명	CCTV등 방역인프라지원
사업내용	CCTV 및 방역인프라 설치
사업기간	2021년01월01일 ~ 2025년 12월 31일
지원형태	
지원조건	국비30% 도비9% 시비21% 용자 30% 자부담 10%
시행주체	

사업명	가축방역 차량지원
사업내용	방역차량 지원
사업기간	2021년01월01일 ~ 2025년 12월 31일
지원형태	
지원조건	차량 내구연한 경과으로 교체시기 도래한 차량 지원
시행주체	

단위사업

시설원에 및 채소 생산기반 육성

□ 목적 및 주요내용

○ 목적

- 원예시설의 현대화 및 규모화를 통한 작물 품질개선 및 안정적 생산기반 구축
- 농업인의 난방비 경감 및 신재생에너지원 보급

○ 주요내용

- 다겹보온커튼, 온풍기, 수막재배시설 등 지원

□ 관련 예산사업 내역

(단위:개, 천원)

사업명	회계구분	'19결산	'20예산	'21예산	비고 (세부사업수)
시설원에 및 채소 생산기반 육성	일반회계	574,115	761,640	528,145	5
시설원에 생산기반 육성		221,329	242,920	193,925	
농업분야 에너지절감시설 지원		12,929	65,000	45,500	
원예작물 생산기반 육성		111,358	131,740	202,040	
채소 생산기반 육성		200,947	266,980	42,680	
고추비가림재배시설 지원		27,552	55,000	44,000	

□ 관련 예산사업 개요

사업명	시설원에 생산기반 육성
사업내용	농산물 직거래 농가육성 지원사업, 원예과수 친환경농산물육성지원 사업지원 시설원에 경영비절감 시스템 지원, 특화마을 원예작물 단지조성 친환경농산물 학교급식 납품농가 육성
사업기간	2021년01월01일 ~ 2025년12월31일
지원형태	민간보조
지원조건	보조 50%, 자담 50%
시행주체	여수시

사업명	농업분야 에너지절감시설 지원
사업내용	지열, 공기열, 목재펠릿, 다검보온커튼 및 냉.난방시설 등
사업기간	2021년01월01일 ~ 2025년 12월31일
지원형태	민간보조
지원조건	농업 에너지이용 효율화사업(보온덮개) : 국비 20%, 도비 3%, 시비 27%, 융자 30%, 자담 20%
시행주체	여수시

사업명	원예작물 생산기반 육성
사업내용	특화품목 재배단지 조성, 소규모 다목적 텃밭 시설하우스 지원 노후 원예시설 개보수 사업, 영세농 소형하우스 설치 지원
사업기간	2021년01월01일 ~ 2025년 12월31일
지원형태	민간보조
지원조건	보조 50%, 자담 50%
시행주체	농업인(농가)

사업명	채소 생산기반 육성
사업내용	틈새소득작물 생산 지원, 원예특용작물 토양소독제 지원 원예작물 연작장해 경감제지원, 원예특용작물 생산기반 구축
사업기간	2021년01월01일 ~ 2025년 12월31일
지원형태	민간보조
지원조건	보조 50%, 자담 50%
시행주체	여수시

사업명	고추비가림재배시설 지원
사업내용	고추 비가림 재배시설 설치비 지원
사업기간	2021년01월01일 ~ 2025년 12월31일
지원형태	민간보조
지원조건	국비 20%, 도비 3%, 시비 27%, 자담 50%
시행주체	여수시

단위사업

특작 및 과수 생산기반 육성

□ 목적 및 주요내용

○ 목적

- 고품질 안전과실 생산 및 주산지 육성으로 경쟁력 강화
- 소비시장에 적합한 신규품목 개발과 관광을 연계한 6차 산업화 추진

○ 주요내용

- 지역 소득작물 명품화 지원
- 유희농경지 자원화 지원

□ 관련 예산사업 내역

(단위:개, 천원)

사업명	회계구분	'19결산	'20예산	'21예산	비고 (세부사업수)
특작 및 과수 생산기반 육성	일반회계	0	0	183,850	1
특용작물 생산기반 육성		0	0	183,850	

□ 관련 예산사업 개요

사업명	특용작물 생산기반 육성
사업내용	버섯 생산시설 현대화사업 : 버섯재배사(냉.난방기, 가습기 포함) 설치지원
사업기간	2021년01월01일 ~ 2025년12월31일
지원형태	민간보조
지원조건	국비 20%, 도비 9%, 시비 21%, 자담 50%
시행주체	여수시

단위사업

학교 급식 지원

□ 목적 및 주요내용

○ 목적

- 친환경농산물 공급확대로 성장기 학생들의 건강한 신체발달 도모
- 친환경농산물의 안정적인 판로 확보

○ 주요내용

- 무상급식 지원(95개소)
- 친환경농산물 식재료 지원
- 초등돌봄교실을 이용하는 초등학생을 대상으로 과일간식 지원

□ 관련 예산사업 내역

(단위:개, 천원)

사업명	회계구분	'19결산	'20예산	'21예산	비고 (세부사업수)
학교 급식 지원	일반회계	13,706,152	14,116,444	14,401,868	3
친환경 농산물 식재료 지원		6,842,125	6,994,980	7,274,471	
학교 무상급식 지원		6,782,369	7,030,891	7,045,931	
초등 돌봄교실 과일간식 지원 시범사업		81,658	90,573	81,466	

□ 관련 예산사업 개요

사업명	친환경 농산물 식재료 지원
사업내용	읍.면, 도서지역, 초등학교, 중학교, 고등학교, 특수고 학교급식 식재료구입비 지원
사업기간	2021년01월01일 ~ 2025년12월31일
지원형태	자치단체보조
지원조건	무상
시행주체	여수시

사업명	학교 무상급식 지원
사업내용	식품비, 인건비, 운영비 등 -도·시 : 식품비 지원 -도교육청 : 운영비·인건비 전액
사업기간	2021년01월01일 ~ 2025년12월31일
지원형태	자치단체보조
지원조건	무상
시행주체	여수시

사업명	초등 돌봄교실 과일간식 지원 시범사업
사업내용	조각과일을 컵과일, 파우치 등 신선편이 형태로 HACCP 인증 가공업체에서 학교에 공급
사업기간	2021년01월01일 ~ 2025년 12월31일
지원형태	기타
지원조건	국비 50%, 도비 15%, 시비 35%
시행주체	

농 촌 진 흥 과

□ 성과계획 총괄표

가. 총괄

(단위:개, 천원)

부서명	성과계획				예산액		
	전략목표수	정책사업목표		단위사업수	예산액	전년도예산액	비교증감
		개수	지표수				
계	1	1	6	5	3,003,939	2,855,239	148,700
농촌진흥과	1	1	6	5	3,003,939	2,855,239	148,700

나. 성과계획 및 자원비중

전략목표명 (부서명)	정책사업목표명	성과지표명	예산액 (천원)	비중(%)
행복하고 풍요로운 농업농촌 실현 (농촌 진흥과)	핵심농업인력 양성을 통한 농업 경쟁력 강화	도시민가족텃밭 운영 만족도	2,806,266	100.00
		수요자 맞춤형 농업 전문교육 만족도		
		농기계 임대사업 운 영실적		
		여성농업인 역량강화 교육 만족도		
		우량꽃 생산량		
		귀농귀촌지원사업 만 족도		

전략목표	행복하고 풍요로운 농업농촌 실현
[소관부서]	농촌진흥과

1. 기본방향

○ 핵심농업 인력 양성을 통한 농업 경쟁력 강화

< 정책사업목표 현황 >

정책사업목표		성과 지표수	단위 사업수	예산액
핵심농업인력 양성을 통한 농업 경쟁력 강화		6	5	2,806,266

2. 조직 및 인력현황

부서명	정원				현원	계단위 직제명
	계	4급 이상	5급	6급 이하		
계	19	0	1	18	18	
농촌진흥과	19	0	1	18	18	농촌진흥팀, 인재양성팀, 생활문화팀, 꽃도시팀, 귀농귀촌팀

3. 예산현황

구 분		예 산 액		전년도예산액		비교증감	
		구성비		구성비		증감률	
계		3,003,939	100.00 %	2,855,239	100.00 %	148,700	5.21%
정 책 사 업		2,806,266	93.42 %	2,660,233	93.17 %	146,033	5.49%
행 정 운 영 경 비		197,673	6.58 %	195,006	6.83 %	2,667	1.37%
	인 력 운 영 비	59,980	2.00 %	50,215	1.76 %	9,765	19.45%
	기 본 경 비	137,693	4.58 %	144,791	5.07 %	△7,098	△4.90%
재 무 활 동		0	0.00 %	0	0.00 %	0	0.00%

(1) 주요내용

- 농촌진흥사업 활력화 기반 조성 및 도시농업 추진
- 농업전문 인재양성 및 농기계 임대서비스 강화
- 여성농업인 전문인력 양성 및 농업 및 농촌 가치 확산
- 쾌적하고 아름다운 도시환경 조성
- 도시민 귀농·귀촌 유치 및 정착지원 강화

(2) 성과지표 및 목표치 설정

< 성과지표별 목표치 설정 >

성과지표(단위)	지표 유형	가중 치	실적 및 목표치					측정산식 또는 측정방법	자료수집 방법/출처	
			구분	'19	'20	'21	'22			'23
도시민가족텃밭 운영 만 족도(점)	일반	15	목표	97	96	96	96	0	만족도 결과 공 문	내부자료
			실적	97	0					
수요자 맞춤형 농업전문 교육 만족도(점)	핵심	20	목표	86	86	88	88	0	만족도 조사결과 공문	내부자료
			실적	86	0					
농기계 임대사업 운영실 적(대)	일반	15	목표	901	903	905	905	0	운영결과 및 임 대 대장	내부자료
			실적	901	0					
여성농업인 역량강화교 육 만족도(점)	핵심	20	목표	74	80	80	80	0	만족도 조사결과 공문	내부자료
			실적	74	0					
우량꽃 생산량(만본)	일반	15	목표	140	128	128	128	0	자체 생산문서	내부자료
			실적	140	0					
귀농귀촌지원사업 만족 도(점)	일반	15	목표	신규	85	85	85	0	자체 생산문서	내부자료
			실적	신규	0					

< 성과지표별 목표치 설정 근거 >

- 도시민가족텃밭 운영 만족도
 - 최근 3년간 평균 만족도 수준유지
- 수요자 맞춤형 농업전문교육 만족도
 - 최근 3년간 평균 만족도 수준유지
- 농기계 임대사업 운영실적
 - 최근 3년간 평균수치 유지
- 여성농업인 역량강화교육 만족도
 - 최근 3년간 평균 만족도 수준유지
- 우량꽃 생산량
 - 최근 3년간 평균 생산량 수준유지
- 귀농귀촌지원사업 만족도
 - 표준편차값 유지

정책사업목표별 성과지표 현황

부서별	정책사업목표명	성과지표명(단위)	21년 목표치	지표종류		예산액 (천원)
				정량/ 정성	성격	
총 계						2,806,266
농촌진흥과	핵심농업인력 양성을 통한 농업 경쟁력 강화	도시민가족텃밭 운영 만족도(점)	96	정성	결과	2,806,266
		수요자 맞춤형 농업전문 교육 만족도(점)	88	정성	결과	
		농기계 임대사업 운영실적(대)	905	정량	결과	
		여성농업인 역량강화교육 만족도(점)	80	정성	결과	
		우량꽃 생산량(만본)	128	정량	결과	
		귀농귀촌지원사업 만족도(점)	85	정성	결과	

단위사업

농촌 지도기반 조성

□ 목적 및 주요내용

○ 목적

- 농촌진흥사업 활력화 기반 조성 및 도시농업 추진

○ 주요내용

- 농촌진흥사업추진 및 도시농업 등 13개 사업

□ 관련 예산사업 내역

(단위:개, 천원)

사업명	회계구분	'19결산	'20예산	'21예산	비고 (세부사업수)
농촌 지도기반 조성	일반회계	261,624	344,485	323,248	10
지도공무원 전문능력개발활동지원		2,286	8,000	7,200	
현장 기술지도 활동지원 (농업산학협동심의회 운영)		1,680	1,700	1,600	
현장 기술지도 활동지원 (농촌진흥사업 활력화 지원)		35,783	26,468	26,754	
농업인 상담소 지원		63,202	69,917	80,265	
새기술 경영정보 네트워크 구축		9,000	10,560	9,960	
시민과 함께하는 농촌체험장 조성 및 운영		120,547	126,350	102,519	
도시민 녹색체험 프로그램		20,535	21,090	14,150	
학교 도시농부 자투리 텃밭 운영		8,591	10,400	10,800	
원예활동 전문가 활용 도시농업 시범		0	50,000	50,000	
원예활동 생활화 보급		0	20,000	20,000	

□ 관련 예산사업 개요

사업명	지도공무원 전문능력개발활동지원
사업내용	전문지도연구회 및 기술사회 활동지원
사업기간	2021년01월01일 ~ 2025년12월31일
지원형태	직접수행
지원조건	국비 50%, 시비 50%
시행주체	여수시농업기술센터

사업명	현장 기술지도 활동지원(농업산학협동심의회 운영)
사업내용	농업산학협동심의회 운영비
사업기간	2021년01월01일 ~ 2025년 12월 31일
지원형태	직접수행
지원조건	국비 50%, 시비 50% 외
시행주체	여수시농업기술센터

사업명	현장 기술지도 활동지원(농촌진흥사업 활력화 지원)
사업내용	현장기술지도 활동지원 장소 : 농촌진흥과 인원 : 1명 주요업무 내용 : 농업기술상담 보조 및 현장 기술지도활동 지원 기간 : 2018. 2월 ~ 11월 국고보조금 3,000천원
사업기간	2021년01월01일 ~ 2025년 12월 31일
지원형태	직접수행
지원조건	국비 50%, 시비 50% 등
시행주체	여수시농업기술센터

사업명	농업인 상담소 지원
사업내용	○ 읍면농업인상담소 활동지원 장소 : 돌산, 중부, 서부 농업인상담소 인원 : 3명 주요업무 내용 : 농업인상담소 운영 활동 지원 기간 : 2020. 1월 ~ 11월
사업기간	2021년01월01일 ~ 2025년 12월 31일
지원형태	직접수행
지원조건	시비 100%
시행주체	여수시농업기술센터

사업명	새기술 경영정보 네트워크 구축
사업내용	농촌진흥사업 결과평가회 추진 농촌진흥사업 추진 등
사업기간	2021년01월01일 ~ 2025년 12월 31일
지원형태	직접수행
지원조건	시비 100%
시행주체	여수시농업기술센터

사업명	시민과 함께하는 농촌체험장 조성 및 운영
사업내용	○ 시민과 함께하는 농촌체험장 운영 - 난지식물원, 분재전시관, 생태연못, 농업체험학습장 장소 : 농촌체험장 인원 : 2명 주요업무 내용 : 농촌체험장 운영 관리, 실증시험포 및 온실 관리 등
사업기간	2021년01월01일 ~ 2025년12월31일
지원형태	직접수행
지원조건	시비 100%
시행주체	여수시농업기술센터

사업명	도시민 녹색체험 프로그램
사업내용	○도시민 녹색생활 원예교실 교육 ○부모님과 함께 하는 어린이 원예교실 ○실버세대 녹색 체험활동
사업기간	2021년01월01일 ~ 2025년12월31일
지원형태	직접수행
지원조건	시비 100%
시행주체	여수시

사업명	학교 도시농부 자투리 텃밭 운영
사업내용	초등교과 과정과 연계한 학교텃밭 프로그램 매뉴얼 적용 · 토론, 발표, 활동지 작성 등 학생들의 집단 참여
사업기간	2021년01월01일 ~ 2025년12월31일
지원형태	직접수행
지원조건	시비 100%
시행주체	여수시

사업명	원예활동 전문가 활용 도시농업 시범
사업내용	도시농업 양성 이론, 실습, 임차 등 교육운영 전반
사업기간	2021년01월01일 ~ 2025년12월31일
지원형태	민간보조
지원조건	도시농업 활성화 전문가 양성
시행주체	

사업명	취약계층 맞춤형 반려식물 보급
사업내용	실내외 반려식물 보급, 가정용 실내농장 보급 마스터가드너 등을 활용한 식물관리요령 등 다양한 프로그램 교육 등
사업기간	2021년01월01일 ~ 2021년 12월 31일
지원형태	민간보조
지원조건	국비 50%, 시비 50%
시행주체	

사업명	원예활동 생활화 보급
사업내용	원예활동 교육프로그램 책자 제작, 원예활동 교육프로그램 운영 지역 전통과 자원 활용 학교교육에 도시농업 전문컨설팅 적용
사업기간	2021년01월01일 ~ 2025년 12월 31일
지원형태	직접수행
지원조건	관내초등학교 5개교
시행주체	

단위사업

농업인재 양성

□ 목적 및 주요내용

○ 목적

- 농업전문 인재양성 및 농기계 임대서비스 강화

○ 주요내용

- 학습단체 육성, 농업인대학, 농기계 임대사업 등 24개 사업

□ 관련 예산사업 내역

(단위:개, 천원)

사업명	회계구분	'19결산	'20예산	'21예산	비고 (세부사업수)
농업인재 양성	일반회계	250,325	430,756	579,078	28
학습단체 육성		20,968	24,050	24,050	
농촌지도자 양성교육		7,512	7,600	7,600	
농촌지도자회 신문 우송료 지원		25,440	26,280	25,200	
선도농업인 선진농업 연수		0	4,320	4,320	
농촌지도자회원 전국대회 참가지원		0	0	3,600	
품목농업인연구회 육성지원		4,046	4,000	3,200	
품목농업인연구회 육성지원 운영		0	5,060	8,800	
우수 농업인연구회 인센티브 사업지원		0	0	5,000	
농업기술전문교육		31,058	22,000	20,000	
농업기술전문교육 운영		0	20,448	20,400	
여름철 현장 영농기술교육		12,192	12,350	12,350	
농업인대학 운영		48,586	9,000	20,000	
농업인대학 운영 지원		0	41,000	30,660	
농업인대학 학습동아리 운영		12,503	13,400	16,280	
지역특화품목 신기술 실용화 현장 컨설팅		22,238	20,000	12,500	
청년4-H회원 우수과제 창업농 육성사업		0	0	21,000	
4-H중앙대회 참여 및 교육지원		0	10,000	13,000	
4-H회 교육행사		10,000	10,000	10,000	
4-H회 양성교육		3,684	1,040	1,040	
4-H회 양성교육 지원		0	3,700	3,700	

사업명	회계구분	'19결산	'20예산	'21예산	비고 (세부사업수)
학교 4-H 그린프로그램 운영		7,521	9,500	9,250	
4-H회 농업기술정보 제공 지원		6,000	6,000	6,900	
영농승계 청년농 창업 지원 사업		0	0	21,000	
농기계 임대사업		30,611	147,758	117,028	
교육용 농업기계지원		0	0	25,000	
여성친화형 임대사업용 농기계 구입		0	0	100,000	
농업기계 안전교육 지원		7,966	8,050	12,000	
스마트 농기계 활용 교육		0	25,200	25,200	

□ 관련 예산사업 개요

사업명	학습단체 육성
사업내용	연찬교육, 현장견학, 한마음대회
사업기간	2021년01월01일 ~ 2025년 12월31일
지원형태	직접수행
지원조건	시비 100%
시행주체	여수시농업기술센터

사업명	농촌지도자 양성교육
사업내용	과학영농실천 기술교육, 연찬, 현장 견학
사업기간	2021년01월01일 ~ 2025년 12월31일
지원형태	직접수행
지원조건	국비 50%, 시비 50%
시행주체	여수시농업기술센터

사업명	농촌지도자회 신문 우송료 지원
사업내용	농촌지도자회 신문 우송료 지원(1인당 60,000원)
사업기간	2021년01월01일 ~ 2025년 12월31일
지원형태	직접수행
지원조건	도비 30%, 시비 70%
시행주체	여수시농업기술센터

사업명	선도농업인 선진농업 연수
사업내용	선도농업인 선진농업연수
사업기간	2021년01월01일 ~ 2025년 12월 31일
지원형태	직접수행
지원조건	도비 40%, 시비 40%, 자담 20%
시행주체	여수시 농업기술센터

사업명	농촌지도자회원 전국대회 참가지원
사업내용	전국대회 시군 참가경비 지원
사업기간	2021년01월01일 ~ 2025년 12월 31일
지원형태	
지원조건	
시행주체	

사업명	품목농업인연구회 육성지원
사업내용	품목별 전문기술교육 및 현지연찬
사업기간	2021년01월01일 ~ 2025년 12월 31일
지원형태	직접수행
지원조건	국비 15%, 시비 85%
시행주체	여수시 농업기술센터

사업명	품목농업인연구회 육성지원 운영
사업내용	품목별 전문기술교육 및 현지연
사업기간	2021년01월01일 ~ 2025년 12월 31일
지원형태	직접수행
지원조건	
시행주체	여수시 농업기술센터

사업명	지역특화 품목 네트워크 구축지원
사업내용	로컬푸드 판매, 고객 관리를 위한 생산자 종합패키지 교육 및 컨설팅 추진 지역특화품목 네트워크 공동브랜드 개발, 포장재 개발 등
사업기간	2021년01월01일 ~ 2025년 12월 31일
지원형태	민간보조
지원조건	국비, 시비 각 50%
시행주체	

사업명	우수 농업인연구회 인센티브 사업지원
사업내용	· 단위연구회 현장애로기술 해결을 위한 농자재 구입 · 공동생산·판매용 자재 구입, 공동브랜드 포장재 제작 구입 등
사업기간	2021년01월01일 ~ 2025년 12월 31일
지원형태	직접수행
지원조건	18개 단위연구회 실적평가('19.~'20.)를 통한 차등 지원
시행주체	

사업명	농업기술전문교육
사업내용	작목별 기술교육, 농외소득창출교육, 새해농업인실용교육, 정보화교육(초급,고급), 귀농귀촌교육
사업기간	2021년01월01일 ~ 2025년 12월 31일
지원형태	직접수행
지원조건	국비 50%, 시비 50%
시행주체	여수시농업기술센터

사업명	농업기술전문교육 운영
사업내용	작목별 기술교육, 농외소득창출교육, 새해농업인실용교육, 정보화교육(초급,고급), 귀농귀촌교육
사업기간	2021년01월01일 ~ 2025년 12월 31일
지원형태	직접수행
지원조건	국비 50%, 시비 50%
시행주체	여수시농업기술센터

사업명	여름철 현장 영농기술교육
사업내용	여름철 영농교육 교재제작
사업기간	2021년01월01일 ~ 2025년 12월 31일
지원형태	직접수행
지원조건	시비 100%
시행주체	여수시농업기술센터

사업명	농업인대학 운영
사업내용	자질향상을 위한 소양교육, 전문농업기술 및 친환경농법 실천교육 농산물 유통 및 마케팅 교육, 현장체험학습 및 선도농가 견학 등
사업기간	2021년01월01일 ~ 2025년 12월 31일
지원형태	직접수행
지원조건	국비 50%, 시비 50%
시행주체	여수시농업기술센터

사업명	농업인대학 운영 지원
사업내용	
사업기간	2021년01월01일 ~ 2025년 12월 31일
지원형태	
지원조건	
시행주체	

사업명	농업인 학습단체 한마음대회
사업내용	개회식, 우수농업인 시상, 중식, 화합한마당, 놀이한마당, 폐회식
사업기간	2021년01월01일 ~ 2025년 12월 31일
지원형태	민간보조
지원조건	시비 100%
시행주체	여수시농업기술센터

사업명	농업인대학 학습동아리 운영
사업내용	각 과정별 전문교육, 벤치마킹, 컨설팅, 집합교육 등
사업기간	2021년01월01일 ~ 2025년 12월31일
지원형태	직접수행
지원조건	시비 100%
시행주체	여수시

사업명	지역특화품목 신기술 실용화 현장 컨설팅
사업내용	신기술 및 실용화기술 적용 실습 재료구입 및 참석자 실비보상
사업기간	2021년01월01일 ~ 2025년 12월31일
지원형태	직접수행
지원조건	도비 50%, 시비 50%
시행주체	여수시

사업명	청년4-H회원 우수과제 창업농 육성사업
사업내용	농산물 포장재 개발제작, 농산물 가공 장비, 농산물 상품화, 시설하우스 등 기반조성
사업기간	2021년01월01일 ~ 2025년 12월31일
지원형태	민간보조
지원조건	도비 30%, 시비 40%, 자담 30%
시행주체	

사업명	4-H중앙대회 참여 및 교육지원
사업내용	학교4-H육성(4-H농심함양, 생활원예 학습장, 리더십 배양 등), 4-H교육 및 국내 선진지 벤치마킹
사업기간	2021년01월01일 ~ 2025년 12월31일
지원형태	
지원조건	대상 : 여수시 4-H회, 2개회(일반, 학교)
시행주체	

사업명	4-H회 교육행사
사업내용	청소년의 달 행사, 야영교육, 경진대회
사업기간	2021년01월01일 ~ 2025년 12월31일
지원형태	민간보조
지원조건	시비 100%
시행주체	여수시농업기술센터

사업명	4-H회 양성교육
사업내용	학교4-H 지도교사의 능력 향상 및 4-H회원 지도능력 강화
사업기간	2021년01월01일 ~ 2025년 12월31일
지원형태	직접수행
지원조건	국비 15%, 시비 85%
시행주체	여수시농업기술센터

사업명	4-H회 양성교육 지원
사업내용	학교4-H 지도교사의 능력 향상 및 4-H회원 지도능력 강화
사업기간	2021년01월01일 ~ 2025년 12월31일
지원형태	
지원조건	
시행주체	여수시농업기술센터

사업명	학교 4-H 그린프로그램 운영
사업내용	농업, 환경, 생명의식과 연계된 4-H 그린프로그램 운영(24회/학교)
사업기간	2021년01월01일 ~ 2025년 12월31일
지원형태	직접수행
지원조건	시비 100%
시행주체	여수시농업기술센터

사업명	4-H회 농업기술정보 제공 지원
사업내용	4-H회원의 선진 영농기술 및 유통정보 습득을 위한 농업정보 신문, 정기간행물 구독지원
사업기간	2021년01월01일 ~ 2025년 12월31일
지원형태	직접수행
지원조건	도비 30%, 시비 70%
시행주체	여수시농업기술센터

사업명	영농승계 청년농 창업 지원 사업
사업내용	기존 영농기반시설을 첨단시설로 개선 지원, 융복합을 통한 6차 산업화 지원 등
사업기간	2021년01월01일 ~ 2025년 12월31일
지원형태	
지원조건	도비 28%, 시비 42%, 자담 30%
시행주체	

사업명	청년농업인 소득기반 구축 시범
사업내용	농산물 가공·유통 기반 조성, 시제품 생산, 컨설팅 등 지원
사업기간	2021년01월01일 ~ 2025년 12월31일
지원형태	
지원조건	국비, 시비 각 50%
시행주체	

사업명	농기계 임대사업
사업내용	농기계 임대사업소 운영 장소 : 농기계임대사업소 주요업무 내용 : 농기계임대사업소 운영 보조 기간 : 1월 ~ 11월
사업기간	2021년01월01일 ~ 2025년 12월31일
지원형태	직접수행
지원조건	시비 100%
시행주체	여수시농업기술센터

사업명	교육용 농업기계지원
사업내용	농업인 교육용 농기계 구입비
사업기간	2021년01월01일 ~ 2025년 12월31일
지원형태	
지원조건	국비, 시비 각 50%
시행주체	

사업명	여성친화형 임대사업용 농기계 구입
사업내용	관리기 3종 6대, 미니관리기 2종 6대, 자동전동가위 1종 3대, 동력파종기 2종 6대, 땅속작물수확기 1종 3대
사업기간	2021년01월01일 ~ 2025년 12월 31일
지원형태	
지원조건	
시행주체	

사업명	농업기계 안전교육 지원
사업내용	농기계 안전 교육교재 제작 및 소모품 구입비
사업기간	2021년01월01일 ~ 2025년 12월 31일
지원형태	직접수행
지원조건	국비 50%, 시비 50%
시행주체	여수시농업기술센터

사업명	스마트 농기계 활용 교육
사업내용	
사업기간	2021년01월01일 ~ 2025년 12월 31일
지원형태	
지원조건	
시행주체	

단위사업

농촌생활개선

□ 목적 및 주요내용

○ 목적

- 여성농업인 전문인력 양성 및 농업 ? 농촌 가치 확산

○ 주요내용

- 농촌여성조직 육성 및 농업인 창업활동 지원 등 15개 사업

□ 관련 예산사업 내역

(단위:개, 천원)

사업명	회계구분	'19결산	'20예산	'21예산	비고 (세부사업수)
농촌생활개선	일반회계	198,918	403,805	499,776	13
농촌여성 조직 활성화 및 전문교육		105,260	296,210	146,680	
여성농업인 전문능력 개 발교육 지원		9,712	10,000	10,000	
여성농업인 학습단체 육 성		12,996	13,600	13,800	
농촌여성 영농생활 정보 지 구독 지원		24,000	22,560	21,840	
농촌자원 6차산업화 도 농교류		34,298	35,230	29,200	
도시민 친환경 가족텃밭 운영		12,652	26,205	26,346	
농식품 가공 창업교육		0	0	22,910	
전국 생활개선회원 중앙 대회 참여지원		0	0	10,000	
치유농업 육성 시범		0	0	70,000	
작목별 맞춤형 안전관리 실천 시범		0	0	50,000	
진로체험 프로그램 운영		0	0	60,000	
농촌교육농장 육성		0	0	24,000	
품질인증 농촌교육농장 활성화 지원		0	0	15,000	

□ 관련 예산사업 개요

사업명	농촌여성 조직 활성화 및 전문교육
사업내용	읍면생활개선회 현지연찬 및 과제교육, 생활개선회 분과별 과제모임체 육성
사업기간	2021년01월01일 ~ 2025년 12월31일
지원형태	직접수행
지원조건	시비 100%
시행주체	여수시농업기술센터

사업명	여성농업인 전문능력 개발교육 지원
사업내용	6차산업, ICT 기술농업, 농산물 수확후 처리 및 가공, 전자상거래, 회계, 마케팅 등 전문 여성농업인의 재능 육성을 위한 교육 및 활동 지원
사업기간	2021년01월01일 ~ 2025년 12월31일
지원형태	
지원조건	10,000천원(도비 30%, 시비 70%)
시행주체	여수시

사업명	여성농업인 학습단체 육성
사업내용	농촌사회 활력을 주도하는 여성농업인 학습단체(생활개선회) 임원의 전문능력 배양에 필요한 강사수당, 보상금 지원
사업기간	2021년01월01일 ~ 2025년 12월31일
지원형태	민간보조
지원조건	도비 30%, 시비 70%
시행주체	여수시농업기술센터

사업명	농촌여성 영농생활 정보지 구독 지원
사업내용	생활개선회원의 영농 및 농촌생활정보 습득을 위한 정보지 구독료 지원
사업기간	2021년01월01일 ~ 2025년 12월31일
지원형태	직접수행
지원조건	도비 30%, 시비 70%
시행주체	여수시농업기술센터

사업명	농촌자원 6차산업화 도농교류
사업내용	도시소비자 초청 농촌자원 소득사업장 체험활동(농사체험, 농산물가공)을 통하여 수요자 맞춤형 프로그램 개발 및 운영 지원
사업기간	2021년01월01일 ~ 2025년 12월 31일
지원형태	직접수행
지원조건	시비 100%
시행주체	여수시

사업명	도시민 친환경 가족텃밭 운영
사업내용	농작물 재배 체험(파종 및 정식, 관수, 제초작업 등) 농작물 재배기술(병해충 방제, 재배 및 관리요령 등) 교육 추진
사업기간	2021년01월01일 ~ 2025년 12월 31일
지원형태	직접수행
지원조건	여수시민
시행주체	여수시

사업명	농식품 가공 창업교육
사업내용	? 이론 : 식품 가공관련 법규·인허가 절차, HACCP 등 ? 실습 : 가공 위생관리 및 농 식품 가공기계 사용
사업기간	2021년01월01일 ~ 2025년 12월 31일
지원형태	직접수행
지원조건	시비 100%
시행주체	

사업명	생활지도자(농촌여성리더) 양성교육
사업내용	규회원 환영식, 생활개선회 의식 강화 및 가공교육 등
사업기간	2021년01월01일 ~ 2025년 12월 31일
지원형태	
지원조건	
시행주체	

사업명	전국 생활개선회원 중앙대회 참여지원
사업내용	전국단위 교육 행사 참여 지원(차량임차, 식비, 숙박비 등)
사업기간	2021년01월01일 ~ 2025년 12월31일
지원형태	직접수행
지원조건	
시행주체	

사업명	치유농업 육성 시범
사업내용	<ul style="list-style-type: none"> · 농업활동 연계한 치유 프로그램 개발 및 운영 기반 조성 · 치유농업 서비스 역량강화 교육, 컨설팅 추진 · 농장·마을 등 치유환경 조성 활동
사업기간	2021년01월01일 ~ 2025년 12월31일
지원형태	
지원조건	국비, 시비 각 50%
시행주체	

사업명	작목별 맞춤형 안전관리실천 시범
사업내용	작목별 작업단계를 고려한 농작업 위험요소 분석·개선을 위한 전문가 컨설팅 위험을 감소시킬 수 있는 안전장비 활용 등 기계·물질적 안전조치 농작업자를 위험요소로부터 보호하기 위한 필수적 보호조치(방제복, 마스크 등) ?
사업기간	2021년01월01일 ~ 2025년 12월31일
지원형태	
지원조건	
시행주체	

사업명	농업인 소규모 창업기술 지원
사업내용	창업활동을 위한 장비구입, 원료확보 자금 가공사업장 설계, 건축, 제품·브랜드 개발, 마케팅 등 컨설팅 및 홍보비용 등
사업기간	2021년01월01일 ~ 2025년 12월31일
지원형태	
지원조건	- 사업대상 : 영농법인, 마을법인, 단체 등 창업 희망 2인 이상의 농가 공동 참여자
시행주체	

사업명	진로체험 프로그램 운영
사업내용	자유학기제에 특화된 연계 진로체험 프로그램 운영을 위한 교육콘텐츠 개발 및 실습 교구 제작
사업기간	2021년01월01일 ~ 2025년 12월 31일
지원형태	
지원조건	
시행주체	

사업명	농촌교육농장 육성
사업내용	<ul style="list-style-type: none"> · 교과과정과 연계한 농촌체험교육 환경조성 시설비 지원 · 교육활동 프로그램 개발, 워크북, 교구·교재 제작 · 농장 운영을 위한 교육, 경영, 홍보·마케팅 등 전문가 컨설팅
사업기간	2021년01월01일 ~ 2025년 12월 31일
지원형태	
지원조건	
시행주체	

사업명	품질인증 농촌교육농장 활성화 지원
사업내용	교육시설·장비 설치 및 개보수 <ul style="list-style-type: none"> · 실내교육장 조명 및 빔, 실외교육장 비가림 시설 · 체험장 및 교육장 냉난방 시설 등
사업기간	2021년01월01일 ~ 2025년 12월 31일
지원형태	
지원조건	
시행주체	

사업명	스마트 안전마을 모델조성
사업내용	<ul style="list-style-type: none"> · 농기계 교통안전 및 사고감지 알람시스템 환경 조성 · 시설하우스 작업환경 안전관리시스템 조성 : 온·습도, 산소, 미세먼지 사전감지 등
사업기간	2021년01월01일 ~ 2025년 12월 31일
지원형태	
지원조건	
시행주체	

단위사업

플라워시티 조성

□ 목적 및 주요내용

○ 목적

- 쾌적하고 아름다운 도시환경 조성

○ 주요내용

- 특색있는 가로화단 조성, 우량꽃묘 생산 등 3개 사업

□ 관련 예산사업 내역

(단위:개, 천원)

사업명	회계구분	'19결산	'20예산	'21예산	비고 (세부사업수)
플라워시티 조성	일반회계	659,032	743,987	847,584	3
특색있는 가로화단 조성		192,196	227,026	223,361	
우량꽃묘 생산 공급		453,886	502,361	609,623	
시민 참여 꽃 가꾸기 지원사업		12,950	14,600	14,600	

□ 관련 예산사업 개요

사업명	특색있는 가로화단 조성
사업내용	시가지 가로화단 조성 장소 : 공정육묘장 인원 : 4명 주요업무 내용 : 꽃 육묘 및 가로화단 조성 기간 : 2018. 1월 ~ 12월
사업기간	2021년01월01일 ~ 2025년12월31일
지원형태	직접수행
지원조건	시비 100%
시행주체	여수시농업기술센터

사업명	우량꽃묘 생산 공급
사업내용	우량꽃묘 생산 장소 : 꽃육묘장 인원 : 7명 주요업무 내용 : 꽃 육묘 및 육묘장 관리 기간 : 1월 ~ 12월
사업기간	2021년01월01일 ~ 2025년12월31일
지원형태	직접수행
지원조건	시비 100%
시행주체	여수시농업기술센터

사업명	시민 참여 꽃 가꾸기 지원사업
사업내용	시민 꽃가꾸기 교육 및 꽃나눔행사
사업기간	2021년01월01일 ~ 2025년 12월 31일
지원형태	직접수행
지원조건	시비 100%
시행주체	여수시농업기술센터

단위사업

귀농귀촌 지원

□ 목적 및 주요내용

○ 목적

- 도시민 귀농·귀촌 유치 및 정착지원 강화

○ 주요내용

- 귀농귀촌 정착지원, 도시민 농촌유치 지원 등 12개 사업

□ 관련 예산사업 내역

(단위:개, 천원)

사업명	회계구분	'19결산	'20예산	'21예산	비고 (세부사업수)
귀농귀촌 지원	일반회계	349,337	442,100	556,580	12
귀농귀촌 정착지원		36,117	79,000	77,000	
귀농귀촌 박람회 참가 지원(보조)		9,901	10,000	10,000	
귀농·귀촌 박람회 참가		12,332	21,100	20,080	
귀농어업인지원위원회 운영		2,200	4,000	4,400	
귀농·귀촌 영농실습 체 험시설 지원		0	0	30,000	
귀농인 농가주택 수리비 지원		0	10,000	5,000	
귀농인 농촌융복합산업 창업지원		35,000	35,000	17,500	
귀농인 유희농지 개간지 원		1,386	7,000	1,600	
귀농귀촌 유치지원		158,528	200,000	310,000	
전남에서 먼저 살아보기 지원		43,920	45,000	60,000	
영농기초기술교육(귀농 ·귀촌)		16,353	13,000	9,000	
선도농가 현장 실습교육 지원(보조)		33,600	18,000	12,000	

□ 관련 예산사업 개요

사업명	귀농귀촌 정착지원
사업내용	귀농, 귀촌 팸투어 개최 : 2회 귀농, 귀촌박람회 참가 : 4회 귀농, 귀촌 영농정착교육 : 80명
사업기간	2021년01월01일 ~ 2025년 12월 31일
지원형태	직접수행
지원조건	시비 100%
시행주체	여수시

사업명	귀농귀촌 박람회 참가 지원(보조)
사업내용	귀농귀촌 박람회 참가 : 2회
사업기간	2021년01월01일 ~ 2025년 12월 31일
지원형태	직접수행
지원조건	도비 30%, 지방비 70%
시행주체	여수시

사업명	귀농·귀촌 박람회 참가
사업내용	행사운영비, 귀농귀촌 활성화 추진 지도여비, 행사 참가 여비
사업기간	2021년01월01일 ~ 2025년 12월 31일
지원형태	직접수행
지원조건	시비 100%
시행주체	여수시

사업명	귀농어업인지원위원회 운영
사업내용	<ul style="list-style-type: none"> ○구 성 : 위원장과 부위원장을 포함하여 15명 이내 ○위 원 장 : 1명(부시장) ○부위원장 : 1명(위원 중에서 호선) <ul style="list-style-type: none"> - 당 연 직 : 3명(부시장, 농업기술센터소장, 경제해양수산국장) - 위 축 직 : 12명 이내 - 간 사 : 2명(귀농업인 및 귀어업인 지원업무 담당팀장) ○임 기 : 2년(' 16. 4. 11. ~ ' 18. 4. 10.) / 1회 연임 가능
사업기간	2021년01월01일 ~ 2025년 12월 31일
지원형태	직접수행
지원조건	시비 100%
시행주체	여수시

사업명	귀농·귀촌 영농실습 체험시설 지원
사업내용	내재해형 비가림 하우스(330㎡), 중형관정·관수시설 설치 등
사업기간	2021년01월01일 ~ 2025년 12월31일
지원형태	
지원조건	
시행주체	

사업명	귀농인 농가주택 수리비 지원
사업내용	농가주택 수리비(지붕, 화장실개량, 보일러 교체 등) 일부 지원
사업기간	2021년01월01일 ~ 2025년 12월31일
지원형태	민간보조
지원조건	시비 100%(세대당 5,000천원 한도)
시행주체	여수시

사업명	귀농인 농촌융복합산업 창업지원
사업내용	농촌복합산업(6차산업) 창업 기반 지원
사업기간	2021년01월01일 ~ 2025년 12월31일
지원형태	직접수행
지원조건	시비 100%
시행주체	여수시

사업명	귀농인 유희농지 개간지원
사업내용	예취기, 굴삭기, 트랙터 작업 등 농지기반 정비
사업기간	2021년01월01일 ~ 2025년 12월31일
지원형태	
지원조건	시비 70%, 자담 30%
시행주체	여수시

사업명	귀농귀촌 유치지원
사업내용	귀농귀촌지원센터 운영, 예비귀농인 농촌체험 체제형 임시거주지 지원, 귀농? 귀촌인 안정적인 농촌정착을 위한 프로그램 개발 및 운영
사업기간	2021년01월01일 ~ 2025년 12월31일
지원형태	
지원조건	국비 50%, 도비 10%, 시비 40%
시행주체	여수시

사업명	전남에서 먼저 살아가기 지원
사업내용	도시민에게 거주공간, 지역체험 등 프로그램 제공
사업기간	2021년01월01일 ~ 2025년 12월31일
지원형태	직접수행
지원조건	도비 50% , 시비 50%
시행주체	

사업명	영농기초기술교육(귀농·귀촌)
사업내용	성공적인 영농정착을 위한 귀농인의 영농체험 교육으로 선도농장에 입주하여 현장에서 실습교육 지원
사업기간	2021년01월01일 ~ 2025년 12월31일
지원형태	직접수행
지원조건	국비 50%, 시비 50%
시행주체	

사업명	선도농가 현장 실습교육 지원(보조)
사업내용	신규농업인 현장실습교육 장소 : 여수시 농촌지역 인원 : 6명 주요업무 내용 : 현장실습교육 지원 농업인력 양성 국고보조금 18백만원
사업기간	2021년01월01일 ~ 2025년 12월31일
지원형태	
지원조건	
시행주체	여수시

미래농업과

□ 성과계획 총괄표

가. 총괄

(단위:개, 천원)

부서명	성과계획				예산액		
	전략목표수	정책사업목표		단위사업수	예산액	전년도예산액	비교증감
		개수	지표수				
계	1	1	1	4	1,631,493	1,779,303	-147,810
미래농업과	1	1	1	4	1,631,493	1,779,303	-147,810

나. 성과계획 및 자원비중

전략목표명 (부서명)	정책사업목표명	성과지표명	예산액 (천원)	
			비중(%)	
친환경 고부가가치 품목별 기술 경쟁력 제고 (미래농업과)	○ 농업환경·트렌드 변화에 대응한 맞춤형 신기술 보급 ○ 코로나19 장기화 에 따른 언택트 영농 기술보급 확대	작목별 맞춤형 영농 현장 기술지원 실적	1,517,206	100.00

전략목표	친환경 고부가가치 품목별 기술 경쟁력 제고
[소관부서]	미래농업과

1. 기본방향

<ul style="list-style-type: none"> ○ 지속가능 유기농업 육성 및 식량 안정생산 기술보급 ○ 도시근교 소득작목 육성 및 품질향상 기술보급 ○ 농가 경영역량 강화 및 축산 신기술 보급 ○ 특용작물 소득화 기술보급 및 부존자원 개발
--

< 정책사업목표 현황 >

(단위:개, 천원)

정책사업목표	성과 지표수	단위 사업수	예산액
<ul style="list-style-type: none"> ○ 농업환경·트렌드 변화에 대응한 맞춤형 신기술 보급 ○ 코로나19 장기화에 따른 언택트 영농기술보급 확대 	1	4	1,517,206

2. 조직 및 인력현황

(단위 : 명)

부서명	정원				현원	계단위 직제명
	계	4급이상	5급	6급이하		
계	15	0	1	14	14	
미래농업과	15	0	1	14	14	작물환경팀, 소득작목팀, 경영기술팀, 자원개발팀

3. 예산현황

(단위 : 천원, %)

구 분		예 산 액		전년도예산액		비교증감	
		구성비		구성비		증감률	
계		1,631,493	100.00 %	1,779,303	100.00 %	△147,810	△8.31%
정 책 사 업		1,517,206	92.99 %	1,615,337	90.78 %	△98,131	△6.07%
행 정 운 영 경 비		114,287	7.01 %	163,966	9.22 %	△49,679	△30.30%
	인 력 운 영 비	41,020	2.51 %	79,286	4.46 %	△38,266	△48.26%
	기 본 경 비	73,267	4.49 %	84,680	4.76 %	△11,413	△13.48%
재 무 활 동		0	0.00 %	0	0.00 %	0	0.00%

정책사업목표

- 농업환경 · 트렌드 변화에 대응한 맞춤형 신기술 보급
- 코로나19 장기화에 따른 언택트 영농기술보급 확대

(1) 주요내용

1. 농업환경 변화에 대응한 농가 경쟁력 향상 신기술 보급
 - (사회 · 경제 · 소비트렌드 변화) 우리시 맞춤형 미래농업기술 보급
 - (농업인구 부녀화 · 고령화) 노동력 및 생산비 절감기술 보급
 - (기후변화) 돌발병해충, 검역대상 병해충 효율적 방제체계 구축
2. 코로나19 지속 확산에 따른 언택트 영농기술보급 및 확대 추진
 - 포스트 코로나시대 대비 영농현장 기술공백 최소화를 위한 비접촉 기술 지원
 - ICT기술 활용(4종: 문자, 카드뉴스, 영상, 앱프방송) 등 비대면 영농기술 보급

(2) 성과지표 및 목표치 설정

< 성과지표별 목표치 설정 >

성과지표(단위)	지표 유형	가중 치	실적 및 목표치					측정 산식 또는 측정 방법	자료 수집 방법 / 출처	
			구분	'19	'20	'21	'22			'23
작목별 맞춤형 영농 현장 기술지원 실적(명)	핵심	100	목표	713	799	813	850	827	작목별 맞춤형 현장 방문 영농 기 술지도 수혜자 수	자체 생산 문서
			실적	773	0					

< 성과지표별 목표치 설정 근거 >

- 작목별 맞춤형 영농현장 기술지원 실적
 - 2019년 실적(773명) 3% 상향한 799명

정책사업목표별 성과지표 현황

부서별	정책사업목표명	성과지표명(단위)	21년 목표치	지표종류		예산액 (천원)
				정량/ 정성	성격	
총 계						1,517,206
미래농업과	○ 농업환경·트렌드 변화에 대응한 맞춤형 신기술 보급 ○ 코로나19 장기화에 따른 언택트 영농기술보급 확대	작목별 맞춤형 영농현장 기술지원 실적(명)	813	정량	투입	1,517,206

□ 목적 및 주요내용

○ 목적

- 이산화탄소(CO2) 발생저감 유기농업 육성 등 기후변화 완화 기술 보급
- 식량 안정생산 저해요인(기상이변, 돌발병해충 발생 등) 대응 체계 구축
- Unfact 영농기술보급 체계구축을 통한 포스트 코로나 시대 대비
- 정밀분석 데이터 기반 체계적·과학적 영농기술 실천 지원

○ 주요내용

- 지속가능 유기농업 육성 및 식량 안정생산 지원
 1. 유기농 쌀 품질고급화 생산단지 조성 시범 : 9개소, 100ha
 2. 유기농 벼 종자 생산·공급시스템 구축(1년차) : 1개소, 2억원
 3. 품질고급화 유기농 쌀 브랜드개발 및 포장재 지원 : 1개소
 4. 슈퍼푸드 귀리 친환경 재배단지 조성 시범 : 5ha
 5. 유기농 감자 생산 시범 : 2개소
 6. 식량작물 일반단지 병해충 방제지원 : 856ha
- 언팩트 영농기술 보급 및 과학영농실천 지원
 1. ICT기술 활용 영농기술 보급(문자, 카드뉴스, 영상 등) : 4종
 2. 월간농업 기술지 '이끄미' 발간배부(매월초) : 1,100부/월
 3. 토양 종합검정실 운영 및 시비처방서비스 제공 : 3,500점
 4. 농작물 병해충 진단 및 쌀 품질관리실 운영 : 2개소
 5. 식량작물 병해충 예찰포·관찰포·시험포 운영 : 8개소

□ 관련 예산사업 내역

(단위:개, 천원)

사업명	회계구분	'19결산	'20예산	'21예산	비고 (세부사업수)
지속가능 유기농업 육성 및 식량 안정생산 기술보급	일반회계	189,490	213,500	604,853	12
식량작물 안정생산 기술 보급		8,261	9,100	9,100	
유기농 쌀 품질고급화 생산단지 조성 시범		0	0	365,050	
식량작물 안정생산을 위한 병해충 방제 지원		43,665	44,800	44,800	
슈퍼푸드 귀리 친환경 재배단지 조성 시범		0	0	30,000	
유기농 감자 생산 시범		0	0	10,000	
농업기술센터 종합분석실 운영지원(경상)		54,500	55,592	50,517	
농작물 병해충 진단실 운영지원		19,223	32,000	18,000	
농작물 병해충 관찰포 운영지원		3,639	4,200	4,200	
농업인과 소통·공감하는 영농기술보급		40,053	45,728	45,728	
친환경농업 현장지원		3,937	4,000	4,000	

사업명	회계구분	'19결산	'20예산	'21예산	비고 (세부사업수)
품목별 농업인연구회 육성		12,013	13,780	19,388	
작목별 농업인연구회 육성지원		4,199	4,300	4,070	

□ 관련 예산사업 개요

사업명	식량작물 안정생산 기술보급
사업내용	식량작물, 원예작물, 축산, 특용작물 신기술보급 시범사업 종합평가
사업기간	2021년01월01일 ~ 2025년12월31일
지원형태	직접수행
지원조건	시비 100%
시행주체	여수시

사업명	품질고급화 유기농 쌀 브랜드 개발 및 포장재 지원
사업내용	유기농 쌀 전용 상품포장 디자인 개발 및 포장재 제작
사업기간	2021년01월01일 ~ 2025년12월31일
지원형태	민간보조
지원조건	시비 50%, 자담 50%
시행주체	여수시

사업명	농업 신기술 시범 (외래품종 대체 최고품질 벼 생산·공급 거점단지 육성)
사업내용	유기농 쌀 품질고급화 전략품종 조기보급(채종포 육성 등)
사업기간	2021년01월01일 ~ 2022년12월31일
지원형태	민간보조
지원조건	국비 50%, 시비 50%
시행주체	여수시

사업명	유기농 쌀 품질고급화 생산단지 조성 시범
사업내용	밥맛좋은 유기농 쌀(하야미) 생산, 육묘 노동력절감 기술보급
사업기간	2021년01월01일 ~ 2025년12월31일
지원형태	민간보조
지원조건	시비 70%, 자담 30%
시행주체	여수시

사업명	식량작물 안정생산을 위한 병해충 방제 지원
사업내용	벼 및 옥수수 병해충 방제약제 구입비 지원
사업기간	2021년01월01일 ~ 2025년 12월31일
지원형태	민간보조
지원조건	시비 70%, 자부담 30%
시행주체	여수시

사업명	슈퍼푸드 귀리 친환경 재배단지 조성 시범
사업내용	겨울철 단경기 월동작목 재배에 의한 토지이용률 증대, 점진적 면적확대를 통한 지역특산품화
사업기간	2021년01월01일 ~ 2025년 12월31일
지원형태	민간보조
지원조건	시비 70%, 자담 30%
시행주체	여수시

사업명	유기농 감자 생산 시범
사업내용	지속가능 유기농 감자 재배기술확보 및 단지화 가능성 탐색, 후작물 연계 종합 작부체계 구축 등
사업기간	2021년01월01일 ~ 2023년 12월31일
지원형태	민간보조
지원조건	시비 70%, 자담 30%
시행주체	여수시

사업명	농업기술센터 종합분석실 운영지원(경상)
사업내용	친환경인증을 위한 토양정밀검정 및 시비처방
사업기간	2021년01월01일 ~ 2025년 12월31일
지원형태	직접수행
지원조건	국비 30%, 시비 70%
시행주체	여수시

사업명	농작물 병해충 진단실 운영지원
사업내용	병해충 예찰, 진단, 방제정보 제공
사업기간	2021년01월01일 ~ 2025년 12월31일
지원형태	직접수행
지원조건	국비 50%, 시비 50%
시행주체	여수시

사업명	농작물 병해충 관찰포 운영지원
사업내용	병해충 발생상황 및 생육상황 조사
사업기간	2021년01월01일 ~ 2025년 12월31일
지원형태	직접수행
지원조건	국비 50%, 시비 50%
시행주체	여수시

사업명	농업인과 소통·공감하는 영농기술보급
사업내용	영농정보 문자서비스, 농업기술지 발간배부, 영농현장 기술지도, 품목별 역량향상 교육, 마을·차량 앰프방송
사업기간	2021년01월01일 ~ 2025년 12월31일
지원형태	직접수행
지원조건	시비 100%
시행주체	여수시

사업명	친환경 농업 현장지원
사업내용	식량작물 새기술 실증시험포 운영
사업기간	2021년01월01일 ~ 2025년 12월31일
지원형태	직접수행
지원조건	시비 100%
시행주체	여수시

사업명	품목별 농업인연구회 육성
사업내용	연찬교육, 과제발표, 현지연찬 등
사업기간	2021년01월01일 ~ 2025년 12월 31일
지원형태	직접수행
지원조건	시비 100%
시행주체	여수시

사업명	작목별 농업인연구회 육성지원
사업내용	품목별 농업인 농업기술경영 교육
사업기간	2021년01월01일 ~ 2025년 12월 31일
지원형태	직접수행
지원조건	도비 30%, 시비 70%
시행주체	여수시

단위사업

도시근교 소득작목 육성 및 품질향상 기술보급

□ 목적 및 주요내용

○ 목적

- 농업환경 변화 대응 신소득원 발굴 및 고품질 원예작물 안정 생산 기술보급
- 첨단기술 융복합을 통한 편리성 및 생산성 향상으로 농업 경쟁력 제고

○ 주요내용

1. 지역 맞춤형 스마트팜 기술보급 시범 : 2종, 11개소
2. 농업환경 개선 및 생산성 향상 시범 : 2종, 5개소
3. 시설원에 생산비 절감 및 생력화 시범 : 2종, 5개소
4. 기후 및 시장변화 대응 신소득원 확대 시범 : 3종, 6개소
5. 맞춤형 현장기술지원단 운영 : 1팀(3명), 10회/년

□ 관련 예산사업 내역

(단위:개, 천원)

사업명	회계구분	'19결산	'20예산	'21예산	비고 (세부사업수)
도시근교 소득작목 육성 및 품질향상 기술보급	일반회계	76,048	104,778	352,659	12
고품질 소득작목 생산 기술보급		1,479	1,500	1,500	
단동하우스 보급형 스마트팜 단지조성 시범		30,000	30,000	30,000	
지역 맞춤형 스마트팜 기술보급 시범		0	0	56,000	
시설원에 병해충 방제 생력화 시범		0	0	30,000	
고온기 시설원에 온도저감 기술보급 시범		0	0	20,000	
노지고추 생산성 향상 기술보급 시범		0	21,000	21,000	
도서지역 특화작목 집중 육성 시범		0	0	10,000	
소비자 선호형 소과류 안정생산 시범		21,000	21,000	21,000	
기후변화 대응 아열대과수 단지 조성 시범		0	0	30,000	
과학영농실증시험포 운영		23,569	31,278	63,159	
농업 신기술 시범 (킬레이트제 용해장치 및 활용기술 보급 시범)		0	0	30,000	
농업 신기술 시범 (시설원예작물 바이러스 종합예방기술 시범)		0	0	40,000	

□ 관련 예산사업 개요

사업명	고품질 소득작목 생산 기술보급
사업내용	채소, 과수, 화훼, 아열대작목 재배 기술보급
사업기간	2021년01월01일 ~ 2025년 12월31일
지원형태	직접수행
지원조건	시비 100%
시행주체	여수시

사업명	단동하우스 보급형 스마트팜 단지조성 시범
사업내용	단동하우스 원격시설제어 및 모니터링, 환경제어 기술보급
사업기간	2021년01월01일 ~ 2022년 12월31일
지원형태	민간보조
지원조건	도비 20%, 시비 40%, 농협 30%, 자부담 10%
시행주체	여수시

사업명	지역 맞춤형 스마트팜 기술보급 시범
사업내용	원격 시설환경 자동제어 기술보급
사업기간	2021년01월01일 ~ 2022년 12월31일
지원형태	민간보조
지원조건	시비 70%, 자담 30%
시행주체	여수시

사업명	시설원에 병해충 방제 생력화 시범
사업내용	병해충 무인방제 시스템 도입
사업기간	2021년01월01일 ~ 2022년 12월31일
지원형태	민간보조
지원조건	시비 70%, 자담 30%
시행주체	여수시

사업명	고온기 시설원에 온도저감 기술보급 시범
사업내용	시설원에 고온예방 종합기술 투입
사업기간	2021년01월01일 ~ 2022년 12월31일
지원형태	민간보조
지원조건	시비 70%, 자담 30%
시행주체	여수시

사업명	과채류 맞춤형 에너지절감 패키지 기술 시범
사업내용	시설원에 에너지 절감기술 실증 시범
사업기간	2021년01월01일 ~ 2022년 12월31일
지원형태	민간보조
지원조건	시비 70%, 자담 30%
시행주체	여수시

사업명	노지고추 생산성 향상 기술보급 시범
사업내용	노지고추 조기수확 및 안정생산 종합 기술 투입
사업기간	2021년01월01일 ~ 2021년 12월31일
지원형태	민간보조
지원조건	시비 70%, 자담 30%
시행주체	여수시

사업명	도서지역 특화작목 집중 육성 시범
사업내용	도서지역 특화작목 발굴 및 소득화 지원
사업기간	2021년01월01일 ~ 2022년 12월31일
지원형태	민간보조
지원조건	시비 70%, 자담 30%
시행주체	여수시

사업명	소비자 선호형 소과류 안정생산 시범
사업내용	소과류 신규 과원조성 및 안정생산 기술보급
사업기간	2021년01월01일 ~ 2022년 12월31일
지원형태	민간보조
지원조건	시비 70%, 자부담 30%
시행주체	여수시

사업명	기후변화 대응 아열대과수 단지 조성 시범
사업내용	아열대 과수 도입 지역적응성 실증재배 종합기술 투입
사업기간	2021년01월01일 ~ 2024년 12월31일
지원형태	민간보조
지원조건	시비 70%, 자담 30%
시행주체	여수시

사업명	과학영농실증시험포 운영
사업내용	원예작물 및 아열대과수 실증재배
사업기간	2021년01월01일 ~ 2025년 12월31일
지원형태	직접수행
지원조건	시비 100%
시행주체	여수시

사업명	농업 신기술 시범 (킬레이트제 용해장치 및 활용기술 보급 시범)
사업내용	시설 염류집적지 대상 킬레이트 활용기술 보급 - 지원내역 : 킬레이트제, 킬레이트제 용해장치, 토양채취기, EC측정기 등
사업기간	2021년01월01일 ~ 2021년 12월31일
지원형태	민간보조
지원조건	시설 화훼류(국화), 포도 재배 작목반, 연구회 등 생산자 단체 (국비 50%, 시비 50%)
시행주체	여수시

사업명	농업 신기술 시범 (시설원예작물 바이러스 종합예방기술 시범)
사업내용	바이러스 매개충 사전차단 종합관리기술 투입 - 지원내역 : 해충 광유인트랩, 방충망, 점착트랩, 하우스 축창 하부 피복, 육묘 재료 등
사업기간	2021년01월01일 ~ 2021년 12월31일
지원형태	민간보조
지원조건	시설원예작물 재배 작목반, 연구회 등 생산자 단체 (국비 50%, 시비 50%)
시행주체	여수시

단위사업

농가 경영역량 강화 및 축산 신기술 보급

□ 목적 및 주요내용

○ 목적

- 친환경 안전 축산물 생산 기술보급으로 축산 경쟁력 제고
- 융복합 기술적용 및 환경친화형 축산기술 보급으로 지속가능 기반 구축
- 농축산물 생산·유통, 판매 등 경영개선 지원으로 농가소득 향상
- 현장 컨설팅 중심 맞춤형 경영개선 실천관리를 통한 경영 역량 증대

○ 주요내용

- 다차원 기술융합 지속가능 축산물 생산 기술보급
 1. ICT 활용 한우 번식효율 향상 시범 : 1개소
 2. 유용미생물 활용 축산 냄새저감 시범 : 3개소
 3. 동물복지형 유정란 소규모 생산 시범 : 1개소
 4. 고품질 벌꿀 생산 비가림 시설 보급 : 8개소
 5. 말벌 유인포살 방제기술 시범 : 1개소(단체)
 6. 가축분뇨 퇴비 부숙도 판정지원 사업 : 1개소
 7. 유용미생물배양실 생산·공급 : 4종, 80톤
- 농가 경영개선 실천 및 자립역량 강화 지원
 1. 중소가족농 상생 비즈니스모델 지원 : 1개소
 2. 강소농 품목별 사업지원 : 1개소
 3. 강소농 육성 지원 및 성과 평가 관리 : 2종
 4. 강소농 경영역량 강화 모델화 시범사업 : 3개소
 5. 청년농업인 경영 진단분석 컨설팅 추진 : 5농가
 6. 경영상담실 운영 및 농업인 정보화 지원 : 2종

□ 관련 예산사업 내역

(단위:개, 천원)

사업명	회계구분	'19결산	'20예산	'21예산	비고 (세부사업수)
농가 경영역량 강화 및 축산 신기술 보급	일반회계	192,710	231,933	248,742	11
강소농 육성지원		31,838	34,000	24,000	
강소농 사업관리 및 성과평가		7,881	10,000	10,000	
청년농업인 경영진단·분석 컨설팅		3,000	6,800	3,000	
정보화 농업인 육성 지원		0	2,125	2,125	
ICT 활용 한우 번식효율 향상 시범		0	0	5,000	
말벌 유인포살 방제기술 시범		0	0	10,000	
유용미생물 활용 축산 냄새저감 시범		0	0	10,000	
유용미생물 배양실 운영		114,642	149,150	108,000	
퇴비 부숙도 판정 지원		0	0	46,200	

사업명	회계구분	'19결산	'20예산	'21예산	비고 (세부사업수)
관상조류사육장 운영		29,917	24,408	24,917	
곤충사육장 운영		5,432	5,450	5,500	

□ 관련 예산사업 개요

사업명	강소농 육성지원
사업내용	강소농 경영개선 실천교육 및 자율실천학습모임체 육성지원
사업기간	2021년01월01일 ~ 2025년 12월 31일
지원형태	직접수행
지원조건	국비 50%, 시비 50%
시행주체	여수시

사업명	강소농 사업관리 및 성과평가
사업내용	강소농 교육 성과보고회 및 품목담당자 현장컨설팅
사업기간	2021년01월01일 ~ 2025년 12월 31일
지원형태	직접수행
지원조건	국비 50%, 시비 50%
시행주체	여수시

사업명	중소가족농 상생비즈니스 모델 지원
사업내용	우수농가간 협력 네트워크 구축을 통한 비즈니스 모델 사업화 지원
사업기간	2021년01월01일 ~ 2021년 12월 31일
지원형태	민간보조
지원조건	국비 50%, 시비 50%
시행주체	여수시

사업명	강소농 품목별 사업지원
사업내용	강소농가 품목별 사업화를 위한 생산·유통·가공 등 상품화 지원
사업기간	2021년01월01일 ~ 2025년 12월 31일
지원형태	민간보조
지원조건	도비 30%, 시비 40%, 자담 30%
시행주체	여수시

사업명	강소농 경영역량 강화 모델화 시범
사업내용	신기술 도입, 생산비 절감, 가공품 개발, 판매유통 등 품목별 사업화 지원
사업기간	2021년01월01일 ~ 2022년 12월31일
지원형태	자치단체보조
지원조건	시비 70%, 자담 30%
시행주체	여수시

사업명	청년농업인 경영진단·분석 컨설팅
사업내용	외부컨설턴트 농업 경영분석 컨설팅 및 교육(3회 추진)
사업기간	2021년01월01일 ~ 2025년 12월31일
지원형태	직접수행
지원조건	국비 50%, 시비 50%
시행주체	여수시

사업명	농산물 소득조사 분석
사업내용	농산물 생산량, 판매가격, 비목별 투입물량 및 비용 등 조사분석
사업기간	2021년01월01일 ~ 2025년 12월31일
지원형태	직접수행
지원조건	국비 100%
시행주체	여수시

사업명	정보화 농업인 육성 지원
사업내용	우리시 농특산물 전시, 판매, 홍보, 우수농가 표창, 타 시군 벤치마킹 등
사업기간	2021년01월01일 ~ 2025년 12월31일
지원형태	직접수행
지원조건	중앙단위 정보화농업인 전진대회 및 선진지 견학 참가자 보상
시행주체	여수시

사업명	ICT 활용 한우 번식효율 향상 시범
사업내용	ICT 활용 한우 번식효율 향상 기술 투입
사업기간	2021년01월01일 ~ 2021년 12월31일
지원형태	민간보조
지원조건	시비 70%, 자담 30%
시행주체	여수시

사업명	고품질 벌꿀 생산 비가림 시설 보급 시범
사업내용	양봉 비가림시설 설치로 생산성 향상
사업기간	2021년01월01일 ~ 2021년 12월31일
지원형태	민간보조
지원조건	시비 70%, 자담 30%
시행주체	여수시

사업명	말벌 유인포살 방제기술 시범
사업내용	말벌류 포획기 보급 및 종합적 방제기술 투입
사업기간	2021년01월01일 ~ 2021년 12월31일
지원형태	민간보조
지원조건	시비 70%, 자담 30%
시행주체	여수시

사업명	유용미생물 활용 축산 냄새저감 시범
사업내용	유용미생물을 활용한 축사 냄새 저감
사업기간	2021년01월01일 ~ 2021년 12월31일
지원형태	민간보조
지원조건	시비 70%, 자담 30%
시행주체	여수시

사업명	동물복지형 유정란 소규모 생산 시범
사업내용	유정란 소규모 산란계사 설치
사업기간	2021년01월01일 ~ 2021년 12월31일
지원형태	민간보조
지원조건	시비 70%, 자담 30%
시행주체	여수시

사업명	유용미생물 배양실 운영
사업내용	유용미생물 생산공급 : 4종, 80톤(광합성균, 고초균, 유산균, 효모균)
사업기간	2021년01월01일 ~ 2025년 12월31일
지원형태	직접수행
지원조건	도비 30%, 시비 70%
시행주체	여수시

사업명	퇴비 부속도 판정 지원
사업내용	가축분뇨 퇴비 부속도 검사 기반구축
사업기간	2021년01월01일 ~ 2025년 12월 31일
지원형태	직접수행
지원조건	국비 50%, 시비 50%
시행주체	여수시

사업명	관상조류사육장 운영
사업내용	관상조류 사육기술 정립 및 시민 볼거리 제공
사업기간	2021년01월01일 ~ 2025년 12월 31일
지원형태	직접수행
지원조건	시비 100%
시행주체	여수시

사업명	곤충사육장 운영
사업내용	유용곤충 시험사육 및 시민 볼거리 제공
사업기간	2021년01월01일 ~ 2025년 12월 31일
지원형태	직접수행
지원조건	시비 100%
시행주체	여수시

단위사업

특용작물 소득화 기술보급 및 부존자원 개발

□ 목적 및 주요내용

○ 목적

- 농업환경 변화 대응 고품질 특용작물 생산성 향상 기술보급으로 농가경영안정 도모 및 경쟁력 강화
- 조직배양 고구마 우량종묘 및 무병 씨감자 생산 농가보급 체계구축으로 생산성 및 품질향상을 통한 농가소득 증대
- 과학영농시설 통합 운영을 통한 농업인 편의 증대

○ 주요내용

- 고품질 특용작물 소득화 기술 보급
 1. 팽이버섯 병배지 생산 자동화시스템 구축 시범 : 1개소
 2. 유지작물 2모작 단지조성 및 참깨 생력건조시스템 보급 시범 : 6개소
 3. 오디 이상기상 대응 안정생산 기술보급 시범 : 2개소
 4. 방풍 친환경 병해충방제 기술보급 시범 : 2개소
 5. 땅두릅 터널재배 기술보급 시범 : 2개소
 6. 특용작물 실증시험포 운영 : 990㎡
 7. 버섯재배교육장 운영 : 135㎡
- 무병 우량종묘 보급을 위한 조직배양실 운영
 1. 조직배양 고구마 줄기묘 생산 및 보급 : 120천주/년
 2. 조직배양 씨감자(추백) 종서 생산 및 보급 : 250kg/년
- 과학영농시설 통합 운영체계 구축
 - 종합 실험·연구동 신축 : 990㎡(건축면적 330㎡, 3층)

□ 관련 예산사업 내역

(단위:개, 천원)

사업명	회계구분	'19결산	'20예산	'21예산	비고 (세부사업수)
특용작물 소득화 기술보급 및 부존자원 개발	일반회계	147,478	193,764	310,952	9
고품질 특용작물 생산 기술보급		6,539	9,295	8,295	
참깨 생력건조시스템 보 급 시범		0	14,000	14,000	
오디 이상기상 대응 안 정생산 기술보급 시범		0	0	20,000	
땅두릅 터널재배 기술보 급 시범		0	0	10,000	
방풍 친환경 병해충방제 기술보급 시범		0	0	20,000	
동백 관광상품 보급		66,126	84,159	56,094	
버섯 안정생산 기술보급		32,958	43,431	38,360	
조직배양실 운영		41,855	42,879	44,203	
종합 실험·연구동 신축		0	0	100,000	

□ 관련 예산사업 개요

사업명	고품질 특용작물 생산 기술보급
사업내용	약용작물, 유지작물, 방풍, 버섯 등 특용작물 생산 기술보급
사업기간	2021년01월01일 ~ 2025년 12월31일
지원형태	직접수행
지원조건	시비 100%
시행주체	여수시

사업명	참깨 생력건조시스템 보급 시범
사업내용	참깨 수확 후 관리 등 생력화 재배기술 투입
사업기간	2021년01월01일 ~ 2021년 12월31일
지원형태	민간보조
지원조건	시비 70%, 자담 30%
시행주체	여수시

사업명	오디 이상기상 대응 안정생산 기술보급 시범
사업내용	이상기상 대응 오디 안정생산기술 도입
사업기간	2021년01월01일 ~ 2022년 12월31일
지원형태	민간보조
지원조건	시비 70%, 자담 30%
시행주체	여수시

사업명	유지작물 2모작 재배단지조성 시범
사업내용	유지작물 2모작 작부체계 확립 및 가공상품화 기술 보급
사업기간	2021년01월01일 ~ 2021년 12월31일
지원형태	민간보조
지원조건	시비 70%, 자담 30%
시행주체	여수시

사업명	땅두릅 터널재배 기술보급 시범
사업내용	땅두릅 노지 터널재배를 통한 조기수확 기술 보급
사업기간	2021년01월01일 ~ 2022년 12월31일
지원형태	민간보조
지원조건	시비 70%, 자담 30%
시행주체	여수시

사업명	방풍 친환경 병해충방제 기술보급 시범
사업내용	방풍 친환경 병해충 방제기술 보급
사업기간	2021년01월01일 ~ 2023년 12월31일
지원형태	민간보조
지원조건	시비 70%, 자담 30%
시행주체	여수시

사업명	팽이버섯 병재배 생산 자동화시스템 구축 시범
사업내용	팽이버섯 지역 생산·소비 자립화(푸드플랜) 구현
사업기간	2021년01월01일 ~ 2021년 12월31일
지원형태	민간보조
지원조건	시비 70%, 자담 30%
시행주체	여수시

사업명	동백 관광상품 보급
사업내용	동백 관광 상품화로 부가가치 창출 및 시 이미지 제고
사업기간	2021년01월01일 ~ 2025년 12월31일
지원형태	직접수행
지원조건	시비 100%
시행주체	여수시

사업명	버섯 안정생산 기술보급
사업내용	신품종 버섯 시험재배 및 재배기술 정립보급
사업기간	2021년01월01일 ~ 2025년 12월31일
지원형태	직접수행
지원조건	시비 100%
시행주체	여수시

사업명	조식배양실 운영
사업내용	조식배양묘 생산보급
사업기간	2021년01월01일 ~ 2025년 12월31일
지원형태	직접수행
지원조건	시비 100%
시행주체	여수시

사업명	종합 실험 · 연구동 신축
사업내용	- 기존 실험실 이전 및 신설 연구실 통합을 위한 종합 실험 · 연구동 신축 - 기존시설 공간 활용 및 리모델링 활용
사업기간	2021년01월01일 ~ 2023년 12월 31일
지원형태	직접수행
지원조건	균특 49%, 시비 51%
시행주체	여수시

특 산 품 육 성 과

□ 성과계획 총괄표

가. 총괄

(단위:개, 천원)

부서명	성과계획				예산액		
	전략목표수	정책사업목표		단위사업수	예산액	전년도예산액	비교증감
		개수	지표수				
계	1	1	2	4	2,190,125	2,138,602	51,523
특산물육성과	1	1	2	4	2,190,125	2,138,602	51,523

나. 성과계획 및 자원비중

전략목표명 (부서명)	정책사업목표명	성과지표명	예산액 (천원)	비중(%)
지역 농특산물 브랜드 농촌융복합산업화로 경쟁력 강화 (특산물육성과)	지역 농특산물 브랜드 농촌융복합산업화로 경쟁력 강화	로컬푸드 직매장 참여농가 수	2,130,814	100.00
		농수특산물 판매 실적		

전략목표	지역 농특산품 브랜드 농촌융복합산업화로 경쟁력 강화
[소관부서]	특산품육성과

1. 기본방향

<ul style="list-style-type: none"> ○ 농수특산품 판로개척 및 판촉활동 지원 ○ 돌산갯 재배·가공 기술 연구 ○ 농특산물 브랜드 개발·육성 ○ 농산물 유통 지원 및 정부양곡 관리
--

< 정책사업목표 현황 >

(단위:개, 천원)

정책사업목표	성과 지표수	단위 사업수	예산액
지역 농특산품 브랜드 농촌융복합산업화로 경쟁력 강화	2	4	2,130,814

2. 조직 및 인력현황

(단위 : 명)

부서명	정원				현원	계단위 직제명
	계	4급 이상	5급	6급 이하		
계	12	0	1	11	12	
특산품육성과	12	0	1	11	12	특산품마케팅팀, 돌산갯연구팀, 브랜드육성팀, 농산물유통팀

3. 예산현황

(단위 : 천원, %)

구 분	예산액		전년도예산액		비교증감	
		구성비		구성비		증감률
계	2,190,125	100.00 %	2,138,602	100.00 %	51,523	2.41%
정책사업	2,130,814	97.29 %	2,062,312	96.43 %	68,502	3.32%
행정운영경비	59,311	2.71 %	76,290	3.57 %	△ 16,979	△ 22.26%
인력운영비	4,000	0.18 %	3,263	0.15 %	737	22.59%
기본경비	55,311	2.53 %	73,027	3.41 %	△ 17,716	△ 24.26%
재무활동	0	0.00 %	0	0.00 %	0	0.00%

(1) 주요내용

- 농수특산물 판로개척 및 판촉활동 지원
- 돌산갯 재배·가공 기술 연구
- 농특산물 브랜드 개발·육성
- 농산물 유통 지원 및 정부양곡 관리

(2) 성과지표 및 목표치 설정

< 성과지표별 목표치 설정 >

성과지표(단위)	지표 유형	가중 치	실적 및 목표치					측정 산식 또는 측정방법	자료수집 방법/출처	
			구분	'19	'20	'21	'22			'23
로컬푸드 직매장 참여농 가 수(명)	일반	30	목표	430	518	570	627	690	로컬푸드 직매장 별 참여농가수의 합	자체생산문 서 및 로컬 푸드 직매 장 참여농 가 명단/농 협
			실적	611	606					
농수특산물 판매 실적(백만원)	일반	40	목표	740	450	800	800	800	온라인, 오프라 인 판매실적	자체생산문 서(판매실 적)
			실적	740	0					

< 성과지표별 목표치 설정 근거 >

- 로컬푸드 직매장 참여농가 수
 - 최근 2년치 추이 반영하여 상향조정(전년도 대비)
- 농수특산물 판매 실적
 - 최근 3년치 평균

정책사업목표별 성과지표 현황

부서별	정책사업목표명	성과지표명(단위)	21년 목표치	지표종류		예산액 (천원)
				정량/ 정성	성격	
총 계						2,130,814
특산품육성과	지역 농특산품 브랜드 농촌융복합산업화로 경쟁력 강화	로컬푸드 직매장 참여농 가 수(명)	570	정량	결과	2,130,814
		농수특산품 판매 실적(백만원)	800	정량	결과	

단위사업

농수특산물 판로기반 확대

□ 목적 및 주요내용

○ 목적

- 온·오프라인을 통한 마케팅 다각화로 지역농산물의 판로 확대
- 안정적인 판로기반 구축으로 농어가 소득 증대 도모

○ 주요내용

- 우체국 쇼핑몰 내 여수시 브랜드관 운영
- 대도시 백화점 직거래 행사 및 행복 장터 운영
- TV홈쇼핑 및 온라인 판매 지원
- 해외시장 판촉 사업

□ 관련 예산사업 내역

(단위:개, 천원)

사업명	회계구분	'19결산	'20예산	'21예산	비고 (세부사업수)
농수특산물 판로기반 확대	일반회계	169,552	224,500	245,550	3
농수산물 국내시장 판로 기반 확충		40,574	98,500	137,550	
해외시장 판로 구축		67,286	86,000	78,000	
대도시 대형백화점 농수 특산물 판촉행사		61,692	40,000	30,000	

□ 관련 예산사업 개요

사업명	농수산물 국내시장 판로기반 확충
사업내용	<ul style="list-style-type: none"> - 행복장터 운영 지원 - 대도시 자매결연지 등 직거래 행사 참가지원 - 대도시 대형 백화점 판촉 행사 지원 - 온라인 판매지원(TV홈쇼핑, 온라인 판매 확대 지원)
사업기간	2021년01월01일 ~ 2025년12월31일
지원형태	기타
지원조건	관내 농수특산물 생산 가공업체 직거래행사 참가지원
시행주체	여수시, 농특산물 판매업체

사업명	해외시장 판로 구축
사업내용	해외시장 판촉 행사 지원
사업기간	2021년01월01일 ~ 2025년 12월31일
지원형태	민간보조
지원조건	관내 농수특산물 생산 및 가공업체 해외 판로 개척 행사 참가 지원
시행주체	여수시, 관내 농수특산물 생산가공업체

사업명	대도시 대형백화점 농수특산물 판촉행사
사업내용	대도시 대형 백화점 입점 판촉 행사 지원
사업기간	2021년01월01일 ~ 2025년 12월31일
지원형태	민간보조
지원조건	관내 농수특산물 생산가공업체 백화점 판촉행사 지원
시행주체	여수시, 농특산물 판매업체

단위사업

돌산갯 재배 · 가공 기술 연구

□ 목적 및 주요내용

○ 목적

- 돌산갯 재배가공기술연구

○ 주요내용

- 돌산갯 우리품종 연구개발 및 종자보급
- 명품 돌산갯, 돌산갯김치 생산기반 조성

□ 관련 예산사업 내역

(단위:개, 천원)

사업명	회계구분	'19결산	'20예산	'21예산	비고 (세부사업수)
돌산갯 재배 · 가공 기술 연구	일반회계	248,139	257,992	430,283	3
돌산갯 우리품종 연구개발 및 종자보급		22,335	27,742	24,033	
명품 돌산갯 생산기반조성		219,000	223,300	399,300	
돌산갯농업인연구회 및 돌산갯김치생산자연합회 육성		6,804	6,950	6,950	

□ 관련 예산사업 개요

사업명	돌산갯 우리품종 연구개발 및 종자보급
사업내용	<ul style="list-style-type: none"> - 직무육성품종 종자증식 및 관리 : 10품종(국립종자원 등록 및 출원품종) - 돌산갯 유전자원 보전 및 데이터베이스화 : 140종, 24항목 - CMS(세포질 융성불임성) 이용 신품종 및 여름재배용 신품종 4종 육종 - 돌산갯 종자증식포 운영 및 종자보급 : 1종(꽃돌이) - 농업인 현장적용 애로기술연구 및 실증시험포 운영 : 1과제 - 종자증식포 관리 : 제초, 포장작업, 채종작업
사업기간	2021년01월01일 ~ 2025년12월31일
지원형태	직접수행
지원조건	자체수행
시행주체	여수시

사업명	명품 돌산갓 생산기반조성
사업내용	<ul style="list-style-type: none"> - 돌산갓 재배단지 땅심높이기 퇴비 지원 - 돌산갓 품질제고 토양개량제 지원 - 돌산갓 지리적표시 묶음띠 지원 - 돌산갓(김치) 브랜드 포장재 지원 - 돌산갓 생력재배 농기계 지원 - 돌산갓 전용비료 지원 - 돌산갓 주년재배지 작부체계 개선 지원 - 돌산갓 전용 비가림하우스 보급 시범
사업기간	2021년01월01일 ~ 2025년 12월31일
지원형태	민간보조
지원조건	<ul style="list-style-type: none"> - 농업경영체 등록된 돌산갓 재배농업인(돌산읍, 화양면만 해당) - 돌산갓, 돌산갓김치 지리적표시 등록단체 회원
시행주체	여수시, 농업인 및 김치가공업체

사업명	돌산갓농업인연구회 및 돌산갓김치생산자연합회 육성
사업내용	<ul style="list-style-type: none"> - 돌산갓농업인연구회 연찬교육(회원 102명) - (사)돌산갓김치생산자연합회 연찬교육(회원 84명)
사업기간	2021년01월01일 ~ 2025년 12월31일
지원형태	직접수행
지원조건	- 돌산갓농업인연구회 및 (사)돌산갓김치생산자연합회 회원 한정
시행주체	여수시, (사)여수시돌산갓김치생산자연합회, 돌산갓농업인연구회

단위사업

농특산물 브랜드 육성 개발

□ 목적 및 주요내용

○ 목적

- 지역 농특산물 브랜드 가치 향상을 통한 여수 농특산물 명품화
- 농촌융복합산업 활성화로 부가가치 창출 및 농촌 활력증진

○ 주요내용

- 지역특산물 브랜드화
- 농촌융복합산업화 지원
- 향토산업 육성사업
- 농식품 제조 가공 지원

□ 관련 예산사업 내역

(단위:개, 천원)

사업명	회계구분	'19결산	'20예산	'21예산	비고 (세부사업수)
농특산물 브랜드 육성 개발	일반회계	405,833	495,335	1,101,835	4
지역특산물 브랜드화		303,367	138,560	139,560	
농촌융복합산업화 지원		102,466	272,475	132,475	
향토산업 육성사업(전환사업)		0	0	800,000	
농식품 제조·가공 지원		0	84,300	29,800	

□ 관련 예산사업 개요

사업명	지역특산물 브랜드화
사업내용	- 거문도해풍썩 육성(포장재, 친환경자재, 출하 물류비, 드론 이용 친환경방제 등) - 여수시 농산물 공동상표 사용 지원
사업기간	2021년01월01일 ~ 2025년12월31일
지원형태	민간보조
지원조건	- 거문도해풍썩 재배 농업인, 농업법인, 생산자단체 - 여수시 농산물 공동상표 사용 신청 및 승인을 받은 농업인, 농업법인, 생산자단체, 가공업체
시행주체	여수시, 농업인, 농업법인, 생산자단체, 가공업체

사업명	농촌융복합산업화 지원
사업내용	- 지역 농특산물 농촌융복합산업화 기반조성 지원 - 농촌융복합산업 경쟁력 제고 및 브랜드 발굴 지원
사업기간	2021년01월01일 ~ 2025년 12월 31일
지원형태	민간보조
지원조건	농촌융복합산업 추진 경영체
시행주체	농업법인, 생산자단체

사업명	향토산업 육성사업(전환사업)
사업내용	- (S/W) 옥수수 상품·브랜드·디자인 개발, 홍보·마케팅 등 - (H/W) 옥수수 가공시설 및 장비 구축
사업기간	2021년01월01일 ~ 2022년 12월 31일
지원형태	민간보조
지원조건	여수 옥수수 향토사업단 참여
시행주체	여수 옥수수 향토사업단

사업명	농식품 제조·가공 지원
사업내용	- 유기가공식품 인증비 지원 - 도지사품질인증 제품 디자인 제작 지원 - 도지사품질인증 제품 자가품질검사비 지원
사업기간	2021년01월01일 ~ 2025년 12월 31일
지원형태	민간보조
지원조건	식품제조가공업, 도지사품질인증, 유기가공식품인증
시행주체	여수시, 식품제조가공업체, 도지사품질인증업체

단위사업

농산물 유통 지원

□ 목적 및 주요내용

○ 목적

- 농산물 유통시설 현대화 지원 및 정부양곡 관리

○ 주요내용

- 농산물 소형저온저장고 및 유통장비 지원
- GAP 인증농산물 경쟁력 강화 지원
- 로컬푸드 출하농가 포장재 지원 및 로컬푸드 안전성 검사
- 농산물 우수관리인증 확대 지원
- 정부양곡 관리

□ 관련 예산사업 내역

(단위:개, 천원)

사업명	회계구분	'19결산	'20예산	'21예산	비고 (세부사업수)
농산물 유통 지원	일반회계	225,717	284,485	346,966	5
유통시설 현대화사업 지원		126,480	156,856	131,956	
우수 농산물 공급 지원		57,634	73,674	140,480	
GAP인증농가 잔류농약, 중금속, 재배토양, 재배용수 검사비 지원		25,886	32,389	26,000	
정부 양곡 관리		12,374	18,223	17,530	
정부양곡관리비 지원(지자체)		3,343	3,343	31,000	

□ 관련 예산사업 개요

사업명	유통시설 현대화사업 지원
사업내용	<ul style="list-style-type: none"> - 소형저온저장고 지원 - 유통장비 지원 - 로컬 출하농가 포장재 지원 - 로컬푸드 농산물 안전성 검사 - 로컬 농산물 안전성 검사
사업기간	2021년01월01일 ~ 2025년 12월31일
지원형태	직접수행
지원조건	<ul style="list-style-type: none"> - 과수·채소 등 2ha 미만의 소규모 원예농산물 재배농가 및 생산자단체 - 개별농가 및 생산자단체에서 희망하는 유통장비 구입 지원
시행주체	여수시, 농업인 및 생산자단체

사업명	우수 농산물 공급 지원
사업내용	- GAP 인증 농산물 경쟁력 강화 지원(포장재 등 지원) - 농산물 우수관리(GAP) 인증 신청 수수료 지원 - 농업인 월급제 이자 보전 지원
사업기간	2021년01월01일 ~ 2025년12월31일
지원형태	민간보조
지원조건	- GAP인증을 받은 농가, 생산자 단체
시행주체	여수시, 농업인 및 생산자단체

사업명	GAP인증농가 잔류농약,중금속,재배토양,재배용수 검사비 지원
사업내용	- 사업내용 : GAP인증 과정에 필요한 안전성 검사비 지원(잔류농약, 중금속, 토양, 용수 검사비) - 지원비율 : 국비 50% 도비 15% 시비 35%
사업기간	2021년01월01일 ~ 2025년12월31일
지원형태	기타
지원조건	- GAP 인증을 받은 농가, 생산자 단체
시행주체	농업인

사업명	정부 양곡 관리
사업내용	○ 사업기간 : 1 ~ 12월 ○ 사업량 ○ 톤백기반구축 : 2식(창고 개보수 2, 전자저울 3) - 사업비:26,000천원 - 지원비율:도비 10%, 시비 30%, 자담 60% - 지원대상:정부양곡 보관창고, 톤백매입 농가 및 단체 ○ 공공비축미곡 매입 기간제근로자 배치 : 80명(8개 읍면동/ 13일)
사업기간	2021년01월01일 ~ 2025년12월31일
지원형태	민간보조
지원조건	○ 정부양곡 보관창고 및 톤백매입 희망농가 등 ○ 여수시에 거주하는 20세이상의 자
시행주체	여수시, 농업인 및 생산자단체

사업명	정부양곡관리비 지원(지자체)
사업내용	○ 정부양곡 관리 업무 추진(정부양곡 보관창고 점검, 공공비축 미곡 수매현장 점검 등)
사업기간	2021년01월01일 ~ 2025년12월31일
지원형태	직접수행
지원조건	○ 정부양곡 보관창고 점검, 공공비축 미곡 현장 점검 등 정부양곡 관리에 필요한 활동 시 지급
시행주체	여수시

도 시 재 생 과

□ 성과계획 총괄표

가. 총괄

(단위:개, 천원)

부서명	성과계획				예산액		
	전략목표수	정책사업목표		단위사업수	예산액	전년도예산액	비교증감
		개수	지표수				
계	1	1	2	2	13,603,146	12,253,951	1,349,195
도시재생과	1	1	2	2	13,603,146	12,253,951	1,349,195

나. 성과계획 및 자원비중

전략목표명 (부서명)	정책사업목표명	성과지표명	예산액 (천원)	비중(%)
활력 있는 도시, 주민이 참여하는 창조적 도시재생 활성화 (도시재생과)	활력 있는 도시, 주민이 참여하는 창조적 도시재생 활성화	도시재생사업	13,481,191	100.00
		품격 높은 광고문화 조성		

전략목표	활력 있는 도시, 주민이 참여하는 창조적 도시재생 활성화
[소관부서]	도시재생과

1. 기본방향

○ 지역자원을 활용한 도시재생 추진
○ 고품격 광고 문화정착

< 정책사업목표 현황 >

(단위:개, 천원)

정책사업목표	성과 지표수	단위 사업수	예산액
활력 있는 도시, 주민이 참여하는 창조적 도시재생 활성화	2	2	13,481,191

2. 조직 및 인력현황

(단위 : 명)

부서명	정원				현원	계단위 직제명
	계	4급이상	5급	6급이하		
계	19	1	1	17	18	
도시재생과	19	1	1	17	18	재생지원팀, 재생전략팀, 재생정비팀, 공동체활성화팀, 광고물관리팀

3. 예산현황

(단위 : 천원, %)

구 분		예 산 액		전년도예산액		비교증감	
			구성비		구성비		증감률
계		13,603,146	100.00 %	12,253,951	100.00 %	1,349,195	11.01%
정 책 사 업		13,481,191	99.10 %	12,126,836	98.96 %	1,354,355	11.17%
행 정 운 영 경 비		75,155	0.55 %	77,115	0.63 %	△ 1,960	△ 2.54%
	인 력 운 영 비	24,952	0.18 %	16,153	0.13 %	8,799	54.47%
	기 본 경 비	50,203	0.37 %	60,962	0.50 %	△ 10,759	△ 17.65%
재 무 활 동		46,800	0.34 %	50,000	0.41 %	△ 3,200	△ 6.40%

정책사업목표

활력 있는 도시, 주민이 참여하는 창조적 도시재생 활성화

(1) 주요내용

- 주민이 참여하는 지속가능한 도시재생 추진

○ 품격 높은 광고 문화 조성

(2) 성과지표 및 목표치 설정

< 성과지표별 목표치 설정 >

성과지표(단위)	지표 유형	가중 치	실적 및 목표치					측정 산식 또는 측정방법	자료수집 방법/출처	
			구분	'19	'20	'21	'22			'23
도시재생사업(%)	핵심	40	목표	90	90	90	90	0	집행액/예산액) × 100	사업 추진 예산 집행 결과
			실적	90	0					
품격 높은 광고문화 조성(%)	일반	30	목표	90	90	90	90	0	집행액/예산액) × 100	사업 추진 예산 집행 결과
			실적	90	0					

< 성과지표별 목표치 설정 근거 >

- 도시재생사업

- 사업예산 대비 집행실적 평가

○ 품격 높은 광고문화 조성

- 사업예산 대비 집행실적 평가

정책사업목표별 성과지표 현황

부서별	정책사업목표명	성과지표명(단위)	21년 목표치	지표종류		예산액 (천원)
				정량/ 정성	성격	
총 계						13,481,191
도시재생과	활력 있는 도시, 주민이 참여하는 창조적 도시 재생 활성화	도시재생사업(%)	90	정량	결과	13,481,191
		품격 높은 광고문화 조성(%)	90	정량	결과	

단위사업

도시재생사업

□ 목적 및 주요내용

○ 목적

- 원도심의 미래 일자리를 창조하고 삶의 질을 높이는 주민·전문가·행정 협업으로 실현되는 도시재생 추진
- 주민 역량강화를 통해 경제·사회·문화적인 다양한 장단기 융·복합사업을 발굴하여 지속가능한 도시재생 추진
- 도시쇠퇴가 진행되는 원도심 일원의 자체 도시재생 시범사업을 추진 주민 참여 유도 및 재생사업의 평가 등

○ 주요내용

- 도시재생 전략 및 활성화 계획 수립
- 도시재생 시범도시 지정 추진
- 도시재생 지원센터 운영
- 도시재생 시민 역량강화 프로그램 운영
- 도시재생사업 추진

□ 관련 예산사업 내역

(단위:개, 천원)

사업명	회계구분	'19결산	'20예산	'21예산	비고 (세부사업수)
도시재생사업	일반회계	6,082,347	11,349,178	13,044,981	9
낭만포차 운영		545,084	509,010	93,230	
여문지구 문화의 거리 시설물 관리		110,577	101,224	101,935	
도시재생사업		698,103	814,346	442,026	
도시재생지원센터		222,245	464,202	439,835	
충무지구 새뜰마을 사업		36,206	25,148	5,824	
취약지역개조(도시-종화 지구 새뜰마을)		296,271	1,807,216	3,053,474	
도시재생사업(주거지원 형)-문수지구		1,895,782	4,061,016	4,891,183	
도시재생사업(일반근린 형)-한려지구		2,278,079	3,567,016	3,016,474	
취약지역개조(도시-주삼 지구 새뜰마을)		0	0	1,001,000	

□ 관련 예산사업 개요

사업명	낭만포차 운영
사업내용	낭만포차 이전장소 화장실 설치 신규운영자 선정에 따른 운영수당 등
사업기간	2021년01월01일 ~ 2025년 12월 31일
지원형태	직접수행
지원조건	시비 100% 공약사업
시행주체	여수시

사업명	여문지구 문화의 거리 시설물 관리
사업내용	문화의 거리 시설물 유지관리 - 수경시설, 조형물, 파고라 등
사업기간	2021년01월01일 ~ 2025년 12월 31일
지원형태	직접수행
지원조건	시비 100%
시행주체	여수시

사업명	도시재생사업
사업내용	도시재생 활성화 계획 수립 도시재생 시민대학 운영 도시재생 주민공모사업
사업기간	2021년01월01일 ~ 2025년 12월 31일
지원형태	직접수행
지원조건	시비 100%
시행주체	여수시

사업명	도시재생지원센터
사업내용	도시재생 관련 사업 추진계획 수립과 사업시행에 대한 지원, 주민교육 및 역량강화, 이해관계자 협의 등
사업기간	2021년01월01일 ~ 2025년 12월 31일
지원형태	직접수행
지원조건	<ul style="list-style-type: none"> - 센터장 : 관련분야 박사학위 취득자, 관련분야 석사학위 취득 후 1년 이상 관련분야 실무경력자 등 - 사무국장 : 관련분야 석사학위 취득자, 관련분야 학사학위 취득후 1년 이상 관련분야 실무경력자 등 - 팀장 : 관련분야 학사학위 취득자, 전문대학 관련학과 졸업자등으로 관련분야 실무경력자 등 - 사무원 : 전문대학 관련학과 졸업자, 고교 졸업 후 1년 이상 관련분야 실무경력자 등
시행주체	여수시

사업명	광림지구 새뜰마을사업
사업내용	<ul style="list-style-type: none"> - 재해방지 및 기초기반시설 : 소방도로 L=550m, 간이소방시설 2개소, 우수시설 정비 L=1,000m - 환경·방재 및 위생시설 : 오수시설 L=1,800m, 상수도시설 L=2,210m, 폐·공가 정비 52동, 소공원 조성 2개소 - 집수리 정비 : 슬레이트 97동, 재래식 화장실 157동, 기타 201동 - 마을공동체 육성 등 : 다목적 커뮤니티 공간 조성, 휴먼케어사업, 주민교육 프로그램(코디네이터) 운영
사업기간	2021년01월01일 ~ 2020년12월31일
지원형태	직접수행
지원조건	시비 100%
시행주체	여수시

사업명	취약지역개조(도시-광림지구 새뜰마을)
사업내용	안전확보 사업, 생활위생인프라 개선, 휴먼케어 사업, 주택정비지원 사업, 주민역량강화 교육 등
사업기간	2015년01월01일 ~ 2020년12월31일
지원형태	직접수행
지원조건	균특 광역 시비
시행주체	여수시

사업명	충무지구 새뜰마을 사업
사업내용	간이소화시설 확충, 노후위험시설물 보강, 재래식화장실 정비 등
사업기간	2021년01월01일 ~ 2025년12월31일
지원형태	직접수행
지원조건	시비 100%
시행주체	여수시

사업명	종화지구 새뜰마을사업
사업내용	상하수도 집수리 경관개선 주민역량강화
사업기간	2021년01월01일 ~ 2022년12월31일
지원형태	
지원조건	국비 70% 도비 10% 시비 20%
시행주체	

사업명	취약지역개조(도시-중화지구 새뜰마을)
사업내용	주택정비사업(집수리, 빈집철거, 슬레이트 개량) 생활위생정비사업(상,하수도, 공중, 재래식 화장실 정비) 안전시설사업(석축 및 노후 위험시설 보강, CCTV, 소방시설 등) 휴먼케어사업(골목길 환경개선, 마을교육장 등) 주민역량강화사업
사업기간	2019년01월01일 ~ 2022년 12월 31일
지원형태	자치단체보조
지원조건	국비 70%, 도비 9%, 시비 21%
시행주체	

사업명	한려동 소규모 재생사업
사업내용	공동체 사업시설 조성(리모델링) 주민역량강화(실무기술교육) 마을공동체 사업 홍보 등
사업기간	2018년08월01일 ~ 2019년 12월 31일
지원형태	자치단체보조
지원조건	국토부 주민프로젝트 팀 신청 및 운영
시행주체	

사업명	도시재생사업(주거지원형)-문수지구
사업내용	주택정비, 도로정비, 우.오수관 정비, 주차장 설치, 가로환경정비, 주택정비 쌈지공원 및 테마거리 조성, 공동주택(아파트) 신축 등
사업기간	2019년01월01일 ~ 2023년 12월 31일
지원형태	직접수행
지원조건	국비 60% 시비 40%
시행주체	

사업명	도시재생 뉴딜사업(한려지구)
사업내용	청소년 돈움주택, 여행자거리, 상권 활성화, 정주여건개선사업(상수도및 집수리) 여성을 위한 커뮤니티 센터, 집장촌 개발(민자유치) 등
사업기간	2019년04월08일 ~ 2024년 12월 31일
지원형태	
지원조건	국비 60% 도비 10% 시비 30%
시행주체	

사업명	도시재생사업(일반근린형)-한려지구
사업내용	청소년 돈움주택, 상권활성화, 노후주택 및 공폐가정비, 이순신난중일기 테마거리 조성, 한려마켓, 어울림센타 등
사업기간	2019년01월01일 ~ 2023년 12월 31일
지원형태	자치단체보조
지원조건	국비 38%, 도비 10%, 시비 52%(20,970백만원 국비 8,000 도비 1,333 시비 11,637)
시행주체	여수시장

사업명	취약지역개조(도시-주상지구 새뜰마을)
사업내용	<ul style="list-style-type: none"> - 안전 확보 - 가로환경개선사업 320m, 달빛마을길 조성 500m - 생활·위생 인프라, 하수도·도시가스 1,500m, 마을주차장, 방재공원 - 휴먼케어, 마을회관 리모델링, 마을체험장 조성 - 주택정비 지원 <ul style="list-style-type: none"> * 집수리 58동, 슬레이트지붕개량 64동 - 주민역량강화 <ul style="list-style-type: none"> * 현장지원센터, 역량강화교육, 총괄코디·마을활동가
사업기간	2020년01월01일 ~ 2023년 12월 31일
지원형태	
지원조건	쇠퇴된 지역 생활여건 개선
시행주체	

단위사업

품격 높은 광고문화 조성

□ 목적 및 주요내용

○ 목적

- 옥외광고물의 체계적인 관리로 품격높은 광고문화 정착

○ 주요내용

- 불법광고물 정비
- 옥외광고 시설물 신설 및 정비

□ 관련 예산사업 내역

(단위:개, 천원)

사업명	회계구분	'19결산	'20예산	'21예산	비고 (세부사업수)
품격 높은 광고문화 조성	일반회계	309,312	549,906	436,210	2
불법광고물 정비		243,480	316,746	331,210	
옥외 광고시설물 신설 및 정비		65,832	233,160	105,000	

□ 관련 예산사업 개요

사업명	불법광고물 정비
사업내용	○ 불법광고물 정비인력 고용 - 근무기간 : 3 ~ 10월(주말 5, 공휴일 2 근무 / 불법광고물 다소에 여부에 따라 탄력적 근무) - 근무내용 : 주말, 공휴일에 성행하는 불법광고물 정비 및 철거(현수막, 벽보, 전단 등) ○ 불법광고물 수거보상제 : 전통시장상품권(5,000원) 20,000매 등
사업기간	2021년01월01일 ~ 2025년12월31일
지원형태	직접수행
지원조건	시비 100%
시행주체	여수시

사업명	옥외 광고시설물 신설 및 정비
사업내용	○ 부족한 현수막 지정게시대 추가 설치로 주민 홍보수요 충족 및 불법현수막 난립 방지로 안전하고 깨끗한 도시경관 조성 ○ 옥외광고물 특정구역 내 노후간판 교체 및 일반지역 노후간판 교체로 관광지역 이미지 개선 및 경쟁력 강화
사업기간	2021년01월01일 ~ 2025년12월31일
지원형태	직접수행
지원조건	시비 100% 옥외광고물 일제정비 : 시비90%, 자부담 10%
시행주체	여수시

공 영 개 발 과

□ 성과계획 총괄표

가. 총괄

(단위:개, 천원)

부서명	성과계획				예산액		
	전략목표수	정책사업목표		단위사업수	예산액	전년도예산액	비교증감
		개수	지표수				
계	1	2	4	3	10,415,363	61,841,799	-51,426,436
공영개발과	1	2	4	3	10,415,363	61,841,799	-51,426,436

나. 성과계획 및 자원비중

전략목표명 (부서명)	정책사업목표명	성과지표명	예산액 (천원)	비중(%)
살고 싶은 맞춤형 행복도시 건설 (공영개발과)	○ 혁신적인 국가산업단지 조성으로 지역경제 활성화 및 일자리 창출 기여	여수국가산업단 연관단지 정비공사율(재해예방 위주)	10,038,588	100.00
		여수국가산업단 중흥2지구 조성공사 추진율(공정률)		
	○ 자연 친화적 택지개발로 정주여건 개선 및 인구유입 촉진	택지개발지구 정비추진율		
		소재지구 택지개발사업 추진율		

전략목표	살고 싶은 맞춤형 행복도시 건설
[소관부서]	공영개발과

1. 기본방향

○ 자연 친화적인 맞춤형 복합도시 기반 구축

< 정책사업목표 현황 >

(단위:개, 천원)

정책사업목표	성과 지표수	단위 사업수	예산액
○ 혁신적인 국가산업단지 조성으로 지역경제 활성화 및 일자리 창출 기여	2	1	4,738,000
○ 자연 친화적 택지 개발로 정주여건 개선 및 인구유입 촉진	2	2	5,300,588

2. 조직 및 인력현황

(단위 : 명)

부서명	정원				현원	계단위 직제명
	계	4급이상	5급	6급이하		
계	15	0	1	14	15	
공영개발과	15	0	1	14	15	공영지원팀, 보상팀, 택지개발팀, 산단조성팀

3. 예산현황

(단위 : 천원, %)

구 분	예 산 액		전년도예산액		비교증감	
		구성비		구성비		증감률
계	10,415,363	100.00 %	61,841,799	100.00 %	△51,426,436	△83.16%
정 책 사 업	10,094,717	96.92 %	61,528,430	99.49 %	△51,433,713	△83.59%
행 정 운 영 경 비	320,646	3.08 %	313,369	0.51 %	7,277	2.32%
인 력 운 영 비	167,892	1.61 %	153,905	0.25 %	13,987	9.09%
기 본 경 비	152,754	1.47 %	159,464	0.26 %	△6,710	△4.21%
재 무 활 동	0	0.00 %	0	0.00 %	0	0.00%

정책사업목표

○ 혁신적인 국가산업단지 조성으로 지역경제 활성화 및 일자리 창출 기여

(1) 주요내용

- 여수국가산단 연관단지 정비공사
 - 위치 및 사업량 : 월하·평여, 두암, 중흥, 삼동 일원/ 법면정비 등 4개소
 - 사업비 및 기간 : 2억원/ 2021년(연례반복)
 - 사업내용 : 여수국가산단 연관단지 지구 내 법면 및 배수로 정비
- 여수국가산단 연관단지 사후환경영향조사용역
 - 위치 및 사업량 : 월하·평여, 두암, 중흥지구/ 사후환경영향평가 1식
 - 사업비 및 기간 : 122백만원/ 2018. 11. ~2021. 12.
 - 사업내용 : 총괄계약 차수분 용역 추진
- 여수국가산단 중흥2지구 산업단지 조성사업
 - 위치 및 사업량 : 중흥동 31-1번지 일원/ 95천㎡
 - 사업비 및 기간 : 150억원/ 2015.~2021.
 - 사업내용 : 산단조성 95천㎡

(2) 성과지표 및 목표치 설정

< 성과지표별 목표치 설정 >

성과지표(단위)	지표 유형	가중 치	실적 및 목표치					측정 산식 또는 측정방법	자료수집 방법/출처	
			구분	'19	'20	'21	'22			'23
여수국가산단 연관단지 정비공사율(재해예방 위 주)(%)	일반	20	목표	70	80	90	100	100	공정률	공정보고
			실적	70	80					
여수국가산단 중흥2지구 조성공사 추진율(공정 률)(%)	일반	80	목표	40	60	100	0	0	공정률	공정보고
			실적	40	60					

< 성과지표별 목표치 설정 근거 >

- 여수국가산단 연관단지 정비공사율(재해예방 위주)
 - 공정률
- 여수국가산단 중흥2지구 조성공사 추진율(공정률)
 - 공정률

정책사업목표

○ 자연 친화적 택지 개발로 정주여건 개선 및 인구유입 촉진

(1) 주요내용

- 택지개발지구 정비
 - 위치 및 사업량 : 택지개발지구(무선·화장, 안산·소호, 여천, 문수, 미평 등)/ 환경정비 5개소
 - 사업비 및 사업기간 : 1.5억원/ 2021년(연례반복)
 - 사업내용 : 태풍피해복구, 사면 제초작업, 잡목, 덩굴 제거 및 정비작업
- 소제지구 택지개발사업
 - 위치 및 사업량 : 여수시 소호동 소제마을 일원/ 418천㎡
 - 사업비 및 사업기간 : 2,150억원/ 2016.~2023.
 - 사업내용 : 택지개발 418천㎡(주거시설용지 48%, 상업시설용지 3%, 공공시설용지 등 49%)

(2) 성과지표 및 목표치 설정

< 성과지표별 목표치 설정 >

성과지표(단위)	지표 유형	가중 치	실적 및 목표치					측정 산식 또는 측정방법	자료수집 방법/출처	
			구분	'19	'20	'21	'22			'23
택지개발지구 정비 추진 율(%)	일반	5	목표	20	40	60	80	100	(실적/계획)*100	공정보고
			실적	20	40					
소제지구 택지개발사업 추진율(%)	일반	95	목표	20	39	55	80	100	(실적/계획)*100	공정보고
			실적	20	39					

< 성과지표별 목표치 설정 근거 >

- 택지개발지구 정비 추진율
 - 사업계획 상 공정률
- 소제지구 택지개발사업 추진율
 - 사업계획 상 공정률

정책사업목표별 성과지표 현황

부서별	정책사업목표명	성과지표명(단위)	21년 목표치	지표종류		예산액 (천원)
				정량/ 정성	성격	
총 계						10,038,588
공영개발과	○ 혁신적인 국가산업단지 조성으로 지역경제 활성화 및 일자리 창출 기여	여수국가산업단 연관단지 정비공사율(재해예방 위주)(%)	90	정량	투입	4,738,000
		여수국가산업단 중흥2지구 조성공사 추진율(공정률)(%)	100	정량	투입	
	○ 자연 친화적 택지 개발로 정주여건 개선 및 인구유입 촉진	택지개발지구 정비 추진율(%)	60	정량	결과	5,300,588
		소제지구 택지개발사업 추진율(%)	55	정량	결과	

단위사업

산업단지 주변마을 이주사업

□ 목적 및 주요내용

○ 목적

- 여수국가산단 연관단지 조성지구 사후관리 재해예방
- 여수국가산단 중흥2지구 산업단지 조성

○ 주요내용

- 여수국가산단 연관단지 정비공사(재해예방 위주)
 - 위치 및 사업량 : 월하·평여, 두암, 중흥, 삼동지구 일원/ 법면정비 등 4개소
 - 사업비 및 기간 : 2억원/ 2021년(연례반복)
 - 사업내용 : 여수국가산단 연관단지 지구 내 법면 및 배수로 정비(재해예방 위주)
- 여수국가산단 중흥2지구 산업단지 조성사업
 - 위치 및 사업량 : 중흥동 31-1번지 일원/ 95천㎡
 - 사업비 및 기간 : 150억원/ 2015. ~ 2021.
 - 사업내용 : 산단조성 95천㎡
- 여수국가산단 연관단지 사후환경영향조사 용역 추진
 - 위치 및 사업량 : 월하·평여, 두암, 중흥지구
 - 사업비 및 기간 : 1.2억원/ 2018. ~ 2021.
 - 사업내용 : 사후환경영향평가(운영시) 1식

□ 관련 예산사업 내역

(단위:개, 천원)

사업명	회계구분	'19결산	'20예산	'21예산	비고 (세부사업수)
산업단지 주변마을 이주사업	여수국가산단 산업단지주변 마을주민이 주사업특별 회계	8,558,175	150,000	4,738,000	1
여수국가산업단지 주변 마을 주민이주사업		8,558,175	150,000	4,738,000	

□ 관련 예산사업 개요

사업명	여수국가산업단지 주변마을 주민이주사업
사업내용	- 주민 이주 및 연관단지 정비 - 삼동지구 산업단지 조성 452천㎡ - 중흥2지구 산업단지 조성 95천㎡
사업기간	2009년01월01일 ~ 2025년12월31일
지원형태	직접수행
지원조건	자체예산
시행주체	여수시

단위사업

택지개발지구 관리

□ 목적 및 주요내용

○ 목적

- 우수기 집중호우로 인한 토사유입 및 주택침수 등 재해예방, 시유지 보강공사로 주민 안전 확보
- 공유재산 실태조사 추진으로 효율적인 재산관리 및 활용도 제고

○ 주요내용

- 택지개발 사업지구 관리
 - 위치 및 사업량 : 택지개발지구 내(무선·화장, 안산·소호, 여천, 문수, 미평) / 5개소
 - 사업비 및 기간 : 1.5억원 / 2021년(연례반복)
 - 사업내용 : 비탈면 정비, 배수로 청소 등
- 공유재산 현지 실태조사
 - 위치 및 사업량 : 여수시 일원 / 공유재산 1,278필지(1,376천㎡)
 - 사업비 및 기간 : 39백만원 / 2021년
 - 사업내용 : 공유재산 현지 실태조사

□ 관련 예산사업 내역

(단위:개, 천원)

사업명	회계구분	'19결산	'20예산	'21예산	비고 (세부사업수)
택지개발지구 관리	도시개발사업특별회계	129,986	193,628	300,588	1
택지개발지구 정비		129,986	193,628	300,588	

□ 관련 예산사업 개요

사업명	택지개발지구 정비
사업내용	<ul style="list-style-type: none"> - 택지개발 사업지구 사후 환경정비 : 택지개발지구 내(여천동 등)/ 인원 4명/ 택지개발지구 배수로 청소, 법면 제초작업 등 - 미분양택지 환경정비 : 미분양택지(웅천지구 등)/ 인원 4명/ 미분양 택지 취닐쿨 제거 등 환경정비 - 공유재산 현지 실태조사 : 특별회계 공유재산 1,278필지(1,376천㎡)/ 인원 4명/ 공유재산 현지조사를 통한 불일치 재산 색출
사업기간	2021년01월01일 ~ 2025년12월31일
지원형태	직접수행
지원조건	자체재원
시행주체	여수시

단위사업

소제택지개발

□ 목적 및 주요내용

○ 목적

- 자연친화적 소제지구 택지개발 조성으로 인구유입 촉진

○ 주요내용

- 소제지구 택지개발사업
 - 위치 및 사업량 : 여수시 소호동 소제마을 일원 / 418천㎡
 - 사업비 및 사업기간 : 2,150억원 / 2016.~2023.
 - 사업내용 : 택지개발 418천㎡ (주거시설용지 48%, 상업시설용지 3%, 공공시설용지 등 49%)

□ 관련 예산사업 내역

(단위:개, 천원)

사업명	회계구분	'19결산	'20예산	'21예산	비고 (세부사업수)
소제택지개발	도시개발사업 특별회계	48,716,897	0	5,000,000	1
소제지구 택지개발사업		48,716,897	0	5,000,000	

□ 관련 예산사업 개요

사업명	소제지구 택지개발사업
사업내용	주거시설용지(48%), 상업시설용지(3%), 공공시설용지 등(49%)
사업기간	2016년01월01일 ~ 2023년12월31일
지원형태	직접수행
지원조건	자체재원
시행주체	여수시

도 로 시 설 관 리 과

□ 성과계획 총괄표

가. 총괄

(단위:개, 천원)

부서명	성과계획				예산액		
	전략목표수	정책사업목표		단위사업수	예산액	전년도예산액	비교증감
		개수	지표수				
계	1	1	3	3	15,079,705	17,313,652	-2,233,947
도로시설관리과	1	1	3	3	15,079,705	17,313,652	-2,233,947

나. 성과계획 및 자원비중

전략목표명 (부서명)	정책사업목표명	성과지표명	예산액 (천원)	
			비중(%)	
아름다운 여수의 품격에 맞는 스마트한 도로관리 (도로시설관리과)	계획적이고 신속한 도로관리로 도로교통망을 구축	도로정비 및 관리 추진 실적	14,869,609	100.00
		도로시설물 정비 추진 실적		
		도로 구조물 유지관리 추진 실적		

전략목표	아름다운 여수의 품격에 맞는 스마트한 도로관리
[소관부서]	도로시설관리과

1. 기본방향

○ 신뢰 받는 도로관리 행정
○ 계획적인 도로관리 및 신속한 정비
○ 도로구조물 유지보수 및 안전점검

< 정책사업목표 현황 >

(단위:개, 천원)

정책사업목표	성과 지표수	단위 사업수	예산액
계획적이고 신속한 도로관리로 도로교통망을 구축	3	3	14,869,609

2. 조직 및 인력현황

(단위 : 명)

부서명	정원				현원	계단위 직제명
	계	4급 이상	5급	6급 이하		
계	17	0	1	16	17	
도로시설관리과	17	0	1	16	17	도로관리팀, 도로정비팀, 구조물관리팀

3. 예산현황

(단위 : 천원, %)

구 분	예 산 액		전년도예산액		비교증감	
		구성비		구성비		증감률
계	15,079,705	100.00 %	17,313,652	100.00 %	△2,233,947	△ 12.90%
정 책 사 업	14,869,609	98.61 %	17,118,719	98.87 %	△2,249,110	△ 13.14%
행 정 운 영 경 비	210,096	1.39 %	194,933	1.13 %	15,163	7.78%
인 력 운 영 비	161,509	1.07 %	140,605	0.81 %	20,904	14.87%
기 본 경 비	48,587	0.32 %	54,328	0.31 %	△ 5,741	△ 10.57%
재 무 활 동	0	0.00 %	0	0.00 %	0	0.00%

정책사업목표

계획적이고 신속한 도로관리로 도로교통망을 구축

(1) 주요내용

- 신뢰받는 도로관리 행정
- 계획적인 도로관리 및 신속한 정비
- 도로구조물 유지보수 및 안전 점검

(2) 성과지표 및 목표치 설정

< 성과지표별 목표치 설정 >

성과지표(단위)	지표 유형	가중 치	실적 및 목표치					측정 산식 또는 측정방법	자료수집 방법/출처	
			구분	'19	'20	'21	'22			'23
도로정비 및 관리 추진 실적(%)	일반	30	목표	100	100	100	100	0	(정비실적/정비 대상)*100	내부자료
			실적	100	0					
도로시설물 정비 추진 실적(%)	핵심	50	목표	100	100	100	100	0	(정비실적/정비 대상)*100	내부자료
			실적	100	0					
도로 구조물 유지 관리 추진 실적(%)	일반	20	목표	100	100	100	100	0	(정비실적/정비 대상)*100	내부자료
			실적	100	0					

< 성과지표별 목표치 설정 근거 >

- 도로정비 및 관리 추진 실적
 - (정비실적/정비대상)*100
- 도로시설물 정비 추진 실적
 - (정비실적/정비대상)*100
- 도로 구조물 유지관리 추진 실적
 - (정비실적/정비대상)*100

정책사업목표별 성과지표 현황

부서별	정책사업목표명	성과지표명(단위)	21년 목표치	지표종류		예산액 (천원)
				정량/ 정성	성격	
총 계						14,869,609
도로시설관리과	계획적이고 신속한 도로 관리로 도로교통량을 구축	도로정비 및 관리 추진 실적(%)	100	정량	결과	14,869,609
		도로시설물 정비 추진 실적(%)	100	정량	결과	
		도로 구조물 유지관리 추진 실적(%)	100	정량	결과	

단위사업

도로망 정비 및 관리

□ 목적 및 주요내용

○ 목적

- 도로포장 노면의 균열 및 요철구간 정비로 교통사고 예방
- 통행불편 및 사고위험구간 등 도로개선으로 쾌적한 도로환경 조성
- 도로시설물 적기 정비로 통행불편 해소 및 안전사고 예방

○ 주요내용

- 정비대상(도로파손, 구조개선, 보도훼손, 시설물 등) 구간 수시설계 및 공사시행
- 노점상 및 노상 적치물 수시 단속에 따른 신속한 정비

□ 관련 예산사업 내역

(단위:개, 천원)

사업명	회계구분	'19결산	'20예산	'21예산	비고 (세부사업수)
도로망 정비 및 관리	일반회계	13,629,251	9,050,954	7,355,709	10
도로 정비 및 유지 관리 사업		4,795,431	2,788,104	2,500,928	
기존도로 정비 및 유지 관리사업		1,288,544	900,000	807,538	
여수 국가산업단지 내 도로 재포장		487,056	600,000	400,000	
기존도로 구조개선 및 유지 관리사업		3,013,788	1,615,000	903,000	
시·군도 등 기존도로 구조개선 및 유지관리		1,232,093	900,000	500,000	
시·군도 등 도로변 환경 정비		301,092	400,000	300,000	
시내도로 민원처리 정비 공사		199,031	300,000	200,000	
시내일원 보도 정비공사		2,038,684	1,304,000	1,551,000	
시내일원 보도정비 및 유지관리사업		269,017	200,000	100,000	
노점상 및 노상 적치물 정비		4,515	43,850	93,243	

□ 관련 예산사업 개요

사업명	도로 정비 및 유지 관리사업
사업내용	<ul style="list-style-type: none"> ○ 일반운영비 <ul style="list-style-type: none"> - 석창지하차도 전기안전 대행 수수료 및 도로시설물 전기, 기계 운영관리 용역 - 국공유재산 측량 수수료, 운영수당, 피복비, 급량비, 임차료, 공공운영비 ○ 국내여비 ○ 재료비 : 도로유지보수용 자재구입 ○ 배상금 : 도로상 교통사고 손해배상금 ○ 도로정비 및 유지관리 시설비
사업기간	2021년01월01일 ~ 2025년 12월 31일
지원형태	직접수행
지원조건	○ 시비 100%
시행주체	여수시

사업명	기존도로 정비 및 유지관리사업
사업내용	○ 포장노면 균열, 요철, 노후 불량 구간 등 도로정비
사업기간	2021년01월01일 ~ 2025년 12월 31일
지원형태	직접수행
지원조건	○ 시비 100%
시행주체	

사업명	여수 국가산업단지 내 도로 재포장
사업내용	○ 산단 내 도로 포장 노면의 균열 및 요철구간 정비
사업기간	2021년01월01일 ~ 2025년 12월 31일
지원형태	직접수행
지원조건	○ 시비 100%
시행주체	여수시

사업명	기존도로 구조개선 및 유지 관리사업
사업내용	○ 기존도로 구조개선 및 유지관리
사업기간	2021년01월01일 ~ 2025년 12월 31일
지원형태	직접수행
지원조건	○ 시비 100%
시행주체	여수시

사업명	시.군도 등 기존도로 구조개선 및 유지관리
사업내용	○ 위험도로 사고다발지역 개선 사업
사업기간	2021년01월01일 ~ 2025년 12월31일
지원형태	직접수행
지원조건	○ 시비 100%
시행주체	여수시

사업명	시.군도 등 도로변 환경정비
사업내용	○ 차량운전자 전방시야 확보와 시설물 등의 정비로 쾌적한 도로환경조성
사업기간	2021년01월01일 ~ 2025년 12월31일
지원형태	직접수행
지원조건	○ 시비 100%
시행주체	여수시

사업명	시내도로 민원처리 정비공사
사업내용	○ 도로가각, 배수로 등 정비공사
사업기간	2021년01월01일 ~ 2025년 12월31일
지원형태	직접수행
지원조건	○ 시비 100%
시행주체	여수시

사업명	시내일원 보도 정비공사
사업내용	○ 보도정비사업
사업기간	2021년01월01일 ~ 2025년 12월31일
지원형태	직접수행
지원조건	○ 시비 100%
시행주체	여수시

사업명	시내일원 보도정비 및 유지관리사업
사업내용	○ 보도정비사업
사업기간	2021년01월01일 ~ 2025년 12월31일
지원형태	직접수행
지원조건	○ 시비 100%
시행주체	여수시

사업명	노점상 및 노상 적치물 정비
사업내용	○연중 무휴(365일) 단속원(4명) 운영
사업기간	2021년01월01일 ~ 2025년 12월 31일
지원형태	직접수행
지원조건	○근로조건에 따른 계약
시행주체	여수시

단위사업

도로시설물 정비

□ 목적 및 주요내용

○ 목적

- 터널 및 지하차도의 지속적인 관리로 시설물의 효용 증대
- 도로표지판 훼손 및 오·탈자 등 수시정비로 정확한 도로현황 안내

○ 주요내용

- 정비대상(표지판, 가드레일, 구조물 등) 수시설계 및 공사 시행

□ 관련 예산사업 내역

(단위:개, 천원)

사업명	회계구분	'19결산	'20예산	'21예산	비고 (세부사업수)
도로시설물 정비	일반회계	7,043,224	6,394,965	7,471,100	7
도로표지판 정비사업		719,226	360,000	150,000	
지하차도 및 터널 유지관리		116,011	160,000	350,000	
육교 유지관리 및 정비사업		212,397	1,850,000	80,000	
교량 및 고가교 시설물 정비공사		5,848,069	3,204,965	5,311,100	
도로 안전시설물 정비사업		78,878	240,000	100,000	
마래2터널 특별점검 및 정비		68,643	80,000	80,000	
양지고가교 정비		0	500,000	1,400,000	

□ 관련 예산사업 개요

사업명	도로표지판 정비사업
사업내용	○ 도로표지판 정비
사업기간	2021년01월01일 ~ 2025년 12월 31일
지원형태	직접수행
지원조건	○ 시비 100%
시행주체	여수시

사업명	지하차도 및 터널 유지 관리
사업내용	<ul style="list-style-type: none"> ○ 지하도 및 터널 유지관리 1식 ○ 석창지하차도 등 3개소 정밀안전점검(석창지하차도, 웅천생태, 한재2터널) ○ 한구미터널(2개소) 정밀안전점검(상하행선)
사업기간	2021년01월01일 ~ 2025년 12월31일
지원형태	직접수행
지원조건	○ 시비 100%
시행주체	여수시

사업명	육교 유지관리 및 정비사업
사업내용	○ 육교 유지관리 및 정비 1식
사업기간	2021년01월01일 ~ 2025년 12월31일
지원형태	직접수행
지원조건	○ 시비 100%
시행주체	여수시

사업명	교량 및 고가교 시설물 정비공사
사업내용	<ul style="list-style-type: none"> ○ 거문대교, 삼호교 사설항로표지, 항공장애등 유지 위탁관리용역 1식 ○ 거문대교 계측시스템 및 교량점검 위탁관리용역 1식 ○ 교량 정기점검 및 정밀안전점검 5개소 ○ 교량 유지관리 1식 ○ 여수국가산단 진입도로 유지관리 위탁운영 분담금 분담 ○ 웅천교 등 2개소 교량보수공사 1식 ○ 교량 유지관리 정비사업 1식
사업기간	2021년01월01일 ~ 2025년 12월31일
지원형태	직접수행
지원조건	○ 시비 100%
시행주체	여수시

사업명	도로 안전시설물 정비사업
사업내용	○ 도로시설물 정비(가드레일, 낙석방지책, 차도난간 등)
사업기간	2021년01월01일 ~ 2025년 12월31일
지원형태	직접수행
지원조건	○ 시비 100%
시행주체	여수시

사업명	마래2터널 특별점검 및 정비
사업내용	○ 특별점검 및 낙석위험 요인 제거 등
사업기간	2021년01월01일 ~ 2025년 12월 31일
지원형태	직접수행
지원조건	○ 국비 50%, 도비 25%, 시비 25%
시행주체	여수시

사업명	죽림로 절토사면 정비
사업내용	○ 비탈면 정비
사업기간	2021년01월01일 ~ 2021년 12월 31일
지원형태	직접수행
지원조건	
시행주체	

사업명	양지고가교 정비
사업내용	○ 양지고가교 철거 및 지하보도개설
사업기간	2020년01월01일 ~ 2022년 12월 31일
지원형태	직접수행
지원조건	○ 시비 100%
시행주체	여수시

단위사업

공동구 유지관리

□ 목적 및 주요내용

○ 목적

- 공동구 유지관리 및 안전점검으로 시설물의 효용 증대 및 시민안전 확보

○ 주요내용

- 공동구 출입자 관리 및 일상적인 청결 유지
- 정기점검 연2회, 정밀점검 2년마다, 정밀안전진단 5년마다 실시

□ 관련 예산사업 내역

(단위:개, 천원)

사업명	회계구분	'19결산	'20예산	'21예산	비고 (세부사업수)
공동구 유지관리	일반회계	25,198	172,800	42,800	1
공동구 유지관리 보수		25,198	172,800	42,800	

□ 관련 예산사업 개요

사업명	공동구 유지관리 보수
사업내용	<ul style="list-style-type: none"> ○ 정밀안전점검 1식 ○ 공동구 유지관리 1식
사업기간	2021년01월01일 ~ 2025년 12월 31일
지원형태	직접수행
지원조건	○ 시비 100%
시행주체	여수시

과
연
아

□ 성과계획 총괄표

가. 총괄

(단위:개, 천원)

부서명	성과계획				예산액		
	전략목표수	정책사업목표		단위사업수	예산액	전년도예산액	비교증감
		개수	지표수				
계	1	2	5	4	20,885,175	21,862,170	-976,995
공원과	1	2	5	4	20,885,175	21,862,170	-976,995

나. 성과계획 및 자원비중

전략목표명 (부서명)	정책사업목표명	성과지표명	예산액 (천원)	비중(%)
쾌적한 도시녹화시설 확충 (공원과)	○ 도심생활권 녹색 여가공간 조성	건강한 수목 유지관 리 횡수	19,956,906	100.00
	○ 도시공원 조성, 관리 및 종합계획 수립 시행 ○ 오동도 관리 종합 계획 수립 시행	안전한 도시공원 조 성 실적		
		근린공원 편의시설 확충 실적		
		공원조성을 위한 사 유토지 매입 실적		
		오동도공원 편의시설 확충에 따른 탐방객 만족도 제고		

전략목표	쾌적한 도시녹화시설 확충
[소관부서]	공원과

1. 기본방향

<ul style="list-style-type: none"> ○ 도심생활권 녹색여가 공간조성 ○ 쾌적한 도시공원조성 및 시설물 정비 ○ 도시공원 조성계획 수립 및 시행 ○ 오동도 자연환경보존 및 편의시설 확충

< 정책사업목표 현황 >

(단위:개, 천원)

정책사업목표	성과 지표수	단위 사업수	예산액
○ 도심생활권 녹색여가공간 조성	1	1	947,223
○ 도시공원 조성, 관리 및 종합계획 수립 시행 ○ 오동도 관리 종합계획 수립 시행	4	3	19,009,683

2. 조직 및 인력현황

(단위 : 명)

부서명	정원				현원	계단위 직제명
	계	4급이상	5급	6급이하		
계	23	0	1	22	22	
공원과	23	0	1	22	22	공원시설팀, 공원관리팀, 녹지행정팀, 오동도관리팀

3. 예산현황

(단위 : 천원, %)

구 분		예 산 액		전년도예산액		비교증감	
		구성비		구성비		증감률	
계		20,885,175	100.00 %	21,862,170	100.00 %	△976,995	△4.47%
정 책 사 업		19,956,906	95.56 %	20,913,330	95.66 %	△956,424	△4.57%
행 정 운 영 경 비		928,269	4.44 %	948,840	4.34 %	△20,571	△2.17%
	인 력 운 영 비	406,714	1.95 %	418,045	1.91 %	△11,331	△2.71%
	기 본 경 비	521,555	2.50 %	530,795	2.43 %	△9,240	△1.74%
재 무 활 동		0	0.00 %	0	0.00 %	0	0.00%

정책사업목표

○ 도심생활권 녹색여가공간 조성

(1) 주요내용

- 도시녹화사업 종합계획 수립 시행

(2) 성과지표 및 목표치 설정

< 성과지표별 목표치 설정 >

성과지표(단위)	지표 유형	가중 치	실적 및 목표치					측정산식 또는 측정방법	자료수집 방법/출처	
			구분	'19	'20	'21	'22			'23
건강한 수목 유지관리 횟수(회)	일반	100	목표	17	18	18	18	18	계획수립공문, 결과보고서	내부자료
			실적	17	18					

< 성과지표별 목표치 설정 근거 >

○ 건강한 수목 유지관리 횟수

- 최근 3년간 평균실적

정책사업목표

- 도시공원 조성, 관리 및 종합계획 수립 시행
- 오동도 관리 종합계획 수립 시행

(1) 주요내용

- 쾌적한 도시공원조성 및 시설물 정비
- 도시공원 조성계획 수립 및 시행
- 오동도 자연환경 보존 및 편의시설 확충

(2) 성과지표 및 목표치 설정

< 성과지표별 목표치 설정 >

성과지표(단위)	지표 유형	가중 치	실적 및 목표치					측정산식 또는 측정방법	자료수집 방법/출처	
			구분	'19	'20	'21	'22			'23
안전한 도시공원 조성 실적(건)	핵심	25	목표	40	40	40	40	40	공원관리 정비 및 시설물 보수 실적	사업계획 시행공문, 준공검사조 서
			실적	78	78					
근린공원 편의시설 확충 실적(점)	일반	25	목표	85	88	90	92	0	편의시설 확충	자체 생산 문서(편의 시설 확충 및 정비)
			실적	85	0					
공원조성을 위한 사유토 지 매입 실적(건)	핵심	25	목표	62	62	62	62	0	공원조성을 위한 사유토지 매입 실적	보상계획수 립, 등기기 전서류, 보 상비지급서 류
			실적	133	0					
오동도공원 편의시설 확 충에 따른 탐방객 만족 도 제고(천명)	일반	25	목표	3,000	3,100	3,100	3,100	0	오동도공원 탐방 객 수	탐방객 수
			실적	3,000	0					

< 성과지표별 목표치 설정 근거 >

- 안전한 도시공원 조성 실적
 - 기준선보다 5% 상향
- 근린공원 편의시설 확충 실적
 - 기준선보다 5% 상향
- 공원조성을 위한 사유토지 매입 실적
 - 기준선과 동일
- 오동도공원 편의시설 확충에 따른 탐방객 만족도 제고
 - 기준선보다 5% 상향

정책사업목표별 성과지표 현황

부서별	정책사업목표명	성과지표명(단위)	21년 목표치	지표종류		예산액 (천원)
				정량/ 정성	성격	
총 계						19,956,906
공원과	○ 도심생활권 녹색여가 공간 조성	건강한 수목 유지관리 횟수(회)	18	정량	결과	947,223
	○ 도시공원 조성, 관리 및 종합계획 수립 시행 ○ 오동도 관리 종합계 획 수립 시행	안전한 도시공원 조성 실적(건)	40	정량	결과	19,009,683
		근린공원 편의시설 확충 실적(점)	90	정량	결과	
		공원조성을 위한 사유토 지 매입 실적(건)	62	정량	결과	
		오동도공원 편의시설 확 충에 따른 탐방객 만족 도 제고(천명)	3,100	정량	결과	

단위사업

도시녹화 조성관리

□ 목적 및 주요내용

○ 목적

- 기상 피해지역 복구로 안전한 공원 조성
- 녹지대 지속 조성 및 관리

○ 주요내용

- 태풍 및 집중호우 피해 지역(녹지대 법면 등)복구작업 추진
- 녹지대 주택가 재해위험목 제거
- 녹지대 불법경작지 수목식재
- 녹지대 쉼터 편의시설물 등 정비 보수

□ 관련 예산사업 내역

(단위:개, 천원)

사업명	회계구분	'19결산	'20예산	'21예산	비고 (세부사업수)
도시녹화 조성관리	일반회계	545,695	841,708	947,223	1
도시녹화 관리		545,695	841,708	947,223	

□ 관련 예산사업 개요

사업명	도시녹화 관리
사업내용	풀베기, 제초작업 등 녹지관리작업에 따른 인부임, 재료비 및 태풍 등 호우피해 입은 녹지대 복구
사업기간	2021년01월01일 ~ 2025년12월31일
지원형태	직접수행
지원조건	시비 100%
시행주체	여수시 공원과

단위사업

도시공원 관리

□ 목적 및 주요내용

○ 목적

- 쾌적하고 아름다운 공원환경 조성을 위한 기간제근로자 인부임 부족분 편성
- 아이들이 안전하고 편하게 이용할 수 있는 공원정비

○ 주요내용

- 동동공원 아이나래놀이터 활동가 및 안전요원 인부임 부족분 편성
- 웅천장도공원 경비요원 인부임 부족분 편성
- 동동공원 아이나래놀이터 다목적광장 정비사업 추진
 - 위치 : 안산동 735번지
 - 사업량 : A=954㎡
 - 사업비 : 150백만원
 - 사업내용 : 인조잔디 철거 및 친환경 탄성포장 설치
- 폭염대비 저감시설 설치사업 추진
 - 쿨링포그 3개소, 그늘목 식재 5개소
- 집중호우 피해 도시공원 법면 정비(4개소)

□ 관련 예산사업 내역

(단위:개, 천원)

사업명	회계구분	'19결산	'20예산	'21예산	비고 (세부사업수)
도시공원 관리	일반회계	4,460,843	5,221,663	5,565,026	10
어린이놀이터 조성 관리		0	75,000	30,000	
어린이공원 조성 관리		579,702	680,000	700,000	
근린공원 조성 관리		23,630	22,400	31,600	
도시공원 관리		392,692	864,814	828,629	
공공부문 일자리 창출		486,866	753,449	744,797	
근린공원 수목관리		986,991	1,330,000	1,250,000	
근린공원 시설물 관리		1,790,780	916,000	660,000	
근린공원 시설물 조성		200,182	580,000	520,000	
웅천 장도공원 예술의 숲 조성(숲속의 전남 만들기)		0	0	500,000	
웅천 장도공원 예술의 숲 조성(관광자원개발사업)		0	0	300,000	

□ 관련 예산사업 개요

사업명	어린이놀이터 조성 관리
사업내용	어린이 놀이터 편의시설물 정비
사업기간	2021년01월01일 ~ 2025년 12월31일
지원형태	직접수행
지원조건	시비
시행주체	여수시 공원과

사업명	어린이공원 조성 관리
사업내용	어린이공원 조성 및 놀이시설물 등 시설물 정비 어린이 놀이시설 정비복구
사업기간	2021년01월01일 ~ 2025년 12월31일
지원형태	직접수행
지원조건	시비 100%
시행주체	여수시 공원과

사업명	근린공원 조성 관리
사업내용	근린공원 조성 및 시설물 정비 공원조성계획 용역 시행
사업기간	2021년01월01일 ~ 2025년 12월31일
지원형태	직접수행
지원조건	시비 100%
시행주체	여수시 공원과

사업명	도시공원 관리
사업내용	- 공원내 풀베기, 수목관리, 제초작업 등 환경정비 작업 - 공원내 웅천천수공원 대표원, 아이나래 활동가, 웅천 장도공원 경비원 배치 - 공원내 절토사면 및 스마트안전관리시스템 관리 수수료 등
사업기간	2021년01월01일 ~ 2025년 12월31일
지원형태	직접수행
지원조건	시비 100%
시행주체	여수시 공원과

사업명	공공부문 일자리 창출
사업내용	풀베기 및 관목전정 , 환경 정비
사업기간	2021년01월01일 ~ 2025년 12월 31일
지원형태	직접수행
지원조건	시비 100%
시행주체	여수시

사업명	근린공원 수목관리
사업내용	- 근린공원 수목관리(돌산지구, 웅천지구, 학동지구, 무선지구, 옛철길공원, 만덕지구, 등) - 도시공원 내 침덩굴제거작업
사업기간	2021년01월01일 ~ 2025년 12월 31일
지원형태	직접수행
지원조건	시비 100%
시행주체	여수시

사업명	근린공원 시설물 관리
사업내용	- 근린공원 시설물 유지 및 관리 - 돌산공원 절토사면 안전점검 용역, 배수로 정비, 편의시설 정비, 화장실 개축 등
사업기간	2021년01월01일 ~ 2025년 12월 31일
지원형태	직접수행
지원조건	시비 100%
시행주체	여수시

사업명	근린공원 시설물 조성
사업내용	근린공원 시설물 조성
사업기간	2021년01월01일 ~ 2025년 12월 31일
지원형태	직접수행
지원조건	시비 100%
시행주체	여수시

사업명	도시공원 바닥분수 설치
사업내용	바닥에 노즐을 설치하여 광장이나 공원 휴게공간에 설치하는 분수 시설
사업기간	2021년01월01일 ~ 2025년 12월 31일
지원형태	
지원조건	
시행주체	

사업명	여문공원 종합정비사업
사업내용	테마놀이 · 물놀이 · 숲속놀이 시설, 산책로, 휴게시설, 관리사무소 등
사업기간	2020년01월01일 ~ 2024년 12월 31일
지원형태	직접수행
지원조건	시비 100%
시행주체	

사업명	웅천 장도공원 예술의 숲 조성(숲속의 전당 만들기)
사업내용	샘터 정원숲, 우리꽃 정원숲, 난대숲 복원, 다도해정원 보완
사업기간	2020년01월01일 ~ 2023년 12월 31일
지원형태	
지원조건	도비 30% 시비 70%
시행주체	

사업명	웅천 장도공원 예술의 숲 조성(관광자원개발사업)
사업내용	예술광장, 오션뷰, 긴 섬 오션뷰 조성 등
사업기간	2021년01월01일 ~ 2023년 12월 31일
지원형태	
지원조건	도비 50% 시비 50%
시행주체	

단위사업

도시공원 조성

□ 목적 및 주요내용

○ 목적

- 친환경적인 남산공원 조성으로 시민 휴식공간 증대
- 전라선 옛 철길 공원조성으로 시민 휴식공간 증대
- 안산근린공원 주차장 조성으로 시민편의시설 증대
- 장기미집행 도시공원 조성을 위한 부지매입
- 성산공원의 시민 공원 재조성
- 유해환경 해소를 위한 미세먼지 차단 숲 조성

○ 주요내용

[남산공원 조성사업]

○ 사업기간 : '12.1. ~ '22. 12 / 위 치 : 남산동 274일원

○ 사업량 : A=179,932㎡ / 총사업비 : 8,580백만원

[전라선 옛 철길공원 조성]

○ 사업기간 : '21. 2. ~ '22. / 위 치 : 소라면 덕양리 1412-24

○ 사업량 : A= 94,195㎡ / 총사업비 : 83,224백만원

[안산공원 주차장 조성]

○ 사업기간 : '20. 3. ~ '21. 12. / 위치 : 학동 산 2번지 일원

○ 사업량:주차장 조성(L=385m, B=5m)/ 총사업비 : 3,177백만원

[장기미집행공원 사유토지매입] : 돌산,자산,무선산,망마산

[성산공원 리모델링]

- 사업내용 : 목교, 주차장, 어린이물놀이장, 노후시설물 교체 등

[미세먼지 차단숲 조성] : 대포, 율촌조화(A=7ha)

□ 관련 예산사업 내역

(단위:개, 천원)

사업명	회계구분	'19결산	'20예산	'21예산	비고 (세부사업수)
도시공원 조성	일반회계	37,974,921	11,401,200	11,899,200	5
남산공원 조성사업		1,618,261	3,000,000	1,500,000	
전라선 옛 철길공원 조성사업		24,961,317	5,401,200	2,601,200	
장기미집행 공원조성		11,395,343	1,000,000	500,000	
성산공원 종합 정비		0	2,000,000	1,000,000	
미세먼지 차단숲 조성		0	0	6,298,000	

□ 관련 예산사업 개요

사업명	남산공원 조성사업
사업내용	토지 및 지장물 보상 진입도로 주차장, 광장 등
사업기간	2012년01월01일 ~ 2022년 12월 31일
지원형태	직접수행
지원조건	시비 100%
시행주체	여수시

사업명	전라선 옛 철길공원 조성사업
사업내용	○ 사 업 량 : 도시공원조성 8개소, L=21.4km, A=552,280㎡ - 근린공원 : 6개소, A=456,560㎡ (산책로, 자전거도로, 운동시설) - 문화공원 : 2개소, A=95,720㎡ (산책로, 자전거도로, 공연장, 광장 등)
사업기간	2014년01월01일 ~ 2023년 12월 31일
지원형태	직접수행
지원조건	시비 100%
시행주체	여수시

사업명	안산근린공원 주차장 조성
사업내용	공원 내 주차구획(주차면수) : 87면 → 213면(증 126면, 144%)
사업기간	2020년01월01일 ~ 2021년 12월 31일
지원형태	직접수행
지원조건	시비 100%
시행주체	여수시

사업명	장기미집행 공원조성
사업내용	○ 돌산, 자산, 무선산, 망마산공원 매입추진
사업기간	2014년01월01일 ~ 2025년 12월 31일
지원형태	직접수행
지원조건	시비 100%
시행주체	여수시

사업명	미세먼지 차단숲 조성
사업내용	수목 식재 : 가시나무 외 20종 50,000주 시설물 조성 : 자전거 도로 5.3km
사업기간	2020년01월01일 ~ 2021년12월31일
지원형태	
지원조건	
시행주체	

사업명	성산공원 종합 정비
사업내용	- 공 원 : 숲 조성 및 노후된 각종 시설물 정비
사업기간	2020년01월01일 ~ 2021년12월31일
지원형태	
지원조건	
시행주체	

단위사업

오동도 운영

□ 목적 및 주요내용

○ 목적

○ 각종 편의시설물 확충, 정비 등을 통하여 다시 찾고 싶은 「시민과 함께하는 해양관광 휴양도시」 여수 이미지 제고

○ 주요내용

- 코로나19 예방을 위한 인부사역
- 관광객 편의를 위한 각종 시설물 개보수 및 정비

□ 관련 예산사업 내역

(단위:개, 천원)

사업명	회계구분	'19결산	'20예산	'21예산	비고 (세부사업수)
오동도 운영	일반회계	1,018,201	1,655,759	1,445,457	1
오동도 관리		1,018,201	1,655,759	1,445,457	

□ 관련 예산사업 개요

사업명	오동도 관리
사업내용	오동도 운영에 따른 인부임, 재료비 등 경비
사업기간	2021년01월01일 ~ 2025년12월31일
지원형태	직접수행
지원조건	시비 100%
시행주체	여수시 공원과

상 수 도 과

□ 성과계획 총괄표

가. 총괄

(단위:개, 천원)

부서명	성과계획				예산액		
	전략목표수	정책사업목표		단위사업수	예산액	전년도예산액	비교증감
		개수	지표수				
계	1	1	1	2	1,343,076	1,067,915	275,161
상수도과	1	1	1	2	1,343,076	1,067,915	275,161

나. 성과계획 및 자원비중

전략목표명 (부서명)	정책사업목표명	성과지표명	예산액 (천원)	
			비중(%)	
깨끗하고 안정적인 수돗물 공급을 위한 상수도 관리 (상수도 과)	상수도시설의 적정하 고 합리적인 설치 및 관리를 통해 공중위 생 향상과 생활환경 개선	농어촌 및 소규모수 도시설 유지관리	1,343,076	100.00

전략목표	깨끗하고 안정적인 수돗물 공급을 위한 상수도 관리
[소관부서]	상수도과

1. 기본방향

<ul style="list-style-type: none"> ○ 도서지역 지방상수도 시설 확충으로 식수난 해소 ○ 농어촌 및 도서지역 급수시설 개량 · 유지관리 ○ 수도 공급 안정화를 위한 가압장 설치 등 상수도 시설 개선 ○ 고도정수처리시설 도입으로 깨끗한 수돗물 공급 ○ 유수율 향상을 위한 노후관로 지속 개량 ○ 지속적인 정수시설 개선 및 수질관리
--

< 정책사업목표 현황 >

정책사업목표		성과 지표수	단위 사업수	예산액
상수도시설의 적정하고 합리적인 설치 및 관리를 통해 공중위생 향상과 생활환경 개선		1	2	1,343,076

2. 조직 및 인력현황

부서명	정원				현원	계단위 직제명
	계	4급 이상	5급	6급 이하		
계	52	0	1	51	50	
상수도과	52	0	1	51	50	수도시설팀, 수도급수팀, 누수방지팀, 마을상수도팀, 정수관리팀

3. 예산현황

구 분		예 산 액		전년도예산액		비교증감	
		구성비		구성비		증감률	
계		1,343,076	100.00 %	1,067,915	100.00 %	275,161	25.77%
정 책 사 업		1,343,076	100.00 %	1,067,915	100.00 %	275,161	25.77%
행 정 운 영 경 비		0	0.00 %	0	0.00 %	0	0.00%
	인 력 운 영 비	0	0.00 %	0	0.00 %	0	0.00%
	기 본 경 비	0	0.00 %	0	0.00 %	0	0.00%
재 무 활 동		0	0.00 %	0	0.00 %	0	0.00%

정책사업목표

상수도시설의 적정하고 합리적인 설치 및 관리를 통해 공중 위생 향상과 생활환경 개선

(1) 주요내용

- 소규모 수도시설 설치 및 유지관리
 - 해수담수화시설 운영으로 원수 공급량 확대
 - 시설물 유지관리를 통해 깨끗하고 안전한 수질 유지
- 미급수지역 수도시설 확충
 - 도서지역 식수원 개발을 통해 도서 주민 식수난 해결
- 유수율 제고 및 수질관리
 - 누수복구, 노후관 교체 등 적절한 유지관리를 통해 유수율 향상
 - 정기적인 수질관리를 통해 안전하고 깨끗한 식수 공급

(2) 성과지표 및 목표치 설정

< 성과지표별 목표치 설정 >

성과지표(단위)	지표 유형	가중 치	실적 및 목표치					측정 산식 또는 측정방법	자료수집 방법/출처	
			구분	'19	'20	'21	'22			'23
농어촌 및 소규모수도시설 유지관리(건)	핵심	100	목표	87	75	75	75	0	공사준공조서	사업량 및 예산집행 실적
			실적	66	0					

< 성과지표별 목표치 설정 근거 >

- 농어촌 및 소규모수도시설 유지관리
 - 전년도 대비 13% 하향 조정

정책사업목표별 성과지표 현황

부서별	정책사업목표명	성과지표명(단위)	21년 목표치	지표종류		예산액 (천원)
				정량/ 정성	성격	
총 계						1,343,076
상수도과	상수도시설의 적정하고 합리적인 설치 및 관리 를 통해 공중위생 향상 과 생활환경 개선	농어촌 및 소규모수도시설 유지관리(건)	75	정량	결과	1,343,076

단위사업

해수담수화시설 개량 및 유지관리

□ 목적 및 주요내용

○ 목적

- 해수담수화시설 운영을 통해 안정적으로 생활용수 공급
- 해수담수화시설 유지관리

○ 주요내용

- 해수담수화시설 여과막 등 자재구입
- 고장수리, 긴급복구 등 유지관리

□ 관련 예산사업 내역

(단위:개, 천원)

사업명	회계구분	'19결산	'20예산	'21예산	비고 (세부사업수)
해수담수화시설 개량 및 유지관리	일반회계	42,330	80,000	412,200	2
해수담수화시설 개량사업		0	0	54,000	
해수담수화시설 유지관리 사업		42,330	80,000	358,200	

□ 관련 예산사업 개요

사업명	해수담수화시설 개량사업
사업내용	해수담수화시설 개량 및 개선
사업기간	2021년01월01일 ~ 2025년12월31일
지원형태	직접수행
지원조건	
시행주체	여수시

사업명	해수담수화시설 유지관리 사업
사업내용	<ul style="list-style-type: none"> - 해수담수화시설 유지관리 - 기계 및 전기류 유지관리 - 여과막(멤브레인) 구입 - 전기요금 부담, 관리인 수당 지급
사업기간	2021년01월01일 ~ 2025년12월31일
지원형태	직접수행
지원조건	시비 100%
시행주체	여수시장(상수도과)

단위사업

소규모 수도시설 개량 및 유지관리

□ 목적 및 주요내용

○ 목적

- 소규모수도시설(마을상수도, 소규모급수시설) 관로 개량 및 교체를 통해 안정적인 식수 공급
- 적절한 유지관리를 통해 안전하고 깨끗한 물 공급 및 신뢰

○ 주요내용

- 노후관로 교체 및 시설물 교체
- 누수 탐사 및 복구
- 수질검사

□ 관련 예산사업 내역

(단위:개, 천원)

사업명	회계구분	'19결산	'20예산	'21예산	비고 (세부사업수)
소규모 수도시설 개량 및 유지관리	일반회계	339,178	558,915	930,876	3
소규모 수도시설 개량사업		0	0	445,000	
소규모 수도시설 유지보수사업		232,665	390,000	340,000	
수질관리		106,513	168,915	145,876	

□ 관련 예산사업 개요

사업명	소규모 수도시설 개량사업
사업내용	- 삼산면 초도 : 노후관로 교체 - 화정면 하화도 : 배수지 1개소, 여과기 설치
사업기간	2021년01월01일 ~ 2025년12월31일
지원형태	직접수행
지원조건	
시행주체	여수시장(상수도과)

사업명	소규모 수도시설 유지보수사업
사업내용	- 노후관로, 수중 모터, 지하 관정, 집수정 등 유지보수
사업기간	2021년01월01일 ~ 2025년12월31일
지원형태	직접수행
지원조건	시비 100%
시행주체	여수시장(상수도과)

사업명	수질관리
사업내용	- 수질관리, 우물소독약품 구입, 시설유지관리, 가뭄지역 급수 차량 및 선박 등 임차료 등
사업기간	2021년01월01일 ~ 2025년 12월31일
지원형태	직접수행
지원조건	시비 100%
시행주체	여수시장(상수도과)

하 수 도 과

□ 성과계획 총괄표

가. 총괄

(단위:개, 천원)

부서명	성과계획				예산액		
	전략목표수	정책사업목표		단위사업수	예산액	전년도예산액	비교증감
		개수	지표수				
계	1	2	2	2	1,885,532	2,203,672	-318,140
하수도과	1	2	2	2	1,885,532	2,203,672	-318,140

나. 성과계획 및 자원비중

전략목표명 (부서명)	정책사업목표명	성과지표명	예산액 (천원)	비중(%)
읍면지역 하수도 정비관리를 통해 주민 보건향상 및 인근수역 수질보전 (하수도과)	하수관거 정비 등을 통한 시민 보건위생 향상 및 공공수역 수질 보전에 기여	하수처리 기반구축	1,810,532	100.00
	마을하수처리장 운영으로 농어촌 마을 주거환경 개선 도모	마을하수처리장 운영		

전략목표	읍면지역 하수도 정비관리를 통해 주민보건향상 및 인근수역 수질보전
[소관부서]	하수도과

1. 기본방향

○ 하수처리 기반구축 및 관리를 통한 침수 등 재해예방
○ 마을하수도 정비를 통한 주민보건향상 및 인근 수역 수질보전
○ 읍면지역 하수도생활민원의 적시 처리로 쾌적한 주거환경 마련

< 정책사업목표 현황 >

정책사업목표		성과 지표수	단위 사업수	예산액
하수관거 정비 등을 통한 시민 보건위생 향상 및 공공수역 수질 보전에 기여		1	1	1,664,532
마을하수처리장 운영으로 농어촌 마을 주거 환경 개선 도모		1	1	146,000

2. 조직 및 인력현황

부서명	정원				현원	계단위 직제명
	계	4급 이상	5급	6급 이하		
계	25	0	1	24	25	
하수도과	25	0	1	24	25	하수행정팀, 하수시설팀, 하수정비팀

3. 예산현황

구 분	예 산 액		전년도예산액		비교증감	
		구성비		구성비		증감률
계	1,885,532	100.00 %	2,203,672	100.00 %	△318,140	△ 14.44%
정 책 사 업	1,810,532	96.02 %	2,203,672	100.00 %	△393,140	△ 17.84%
행 정 운 영 경 비	0	0.00 %	0	0.00 %	0	0.00%
인 력 운 영 비	0	0.00 %	0	0.00 %	0	0.00%
기 본 경 비	0	0.00 %	0	0.00 %	0	0.00%
재 무 활 동	75,000	3.98 %	0	0.00 %	75,000	순증

정책사업목표

하수관거 정비 등을 통한 시민 보건위생 향상 및 공공수역
수질 보전에 기여

(1) 주요내용

- 하수관거 정비
- 농어촌 마을하수도 정비
- 생활민원 하수시설 정비 등

(2) 성과지표 및 목표치 설정

< 성과지표별 목표치 설정 >

성과지표(단위)	지표 유형	가중 치	실적 및 목표치					측정 산식 또는 측정방법	자료수집 방법/출처	
			구분	'19	'20	'21	'22			'23
하수처리 기반구축(%)	핵심	0	목표	100	100	100	0	0	하수처리기반 구 축률	운영실적
			실적	100	100					

< 성과지표별 목표치 설정 근거 >

- 하수처리 기반구축
 - 운영실적

정책사업목표

마을하수처리장 운영으로 농어촌 마을 주거환경 개선 도모

(1) 주요내용

마을하수도 정비

(2) 성과지표 및 목표치 설정

< 성과지표별 목표치 설정 >

성과지표(단위)	지표 유형	가중 치	실적 및 목표치					측정 산식 또는 측정방법	자료수집 방법/출처	
			구분	'19	'20	'21	'22			'23
마을하수처리장 운영(%)	핵심	0	목표	100	100	100	0	0	마을하수처리장 운영 실적	마을하수처 리장 운영 실적
			실적	100	100					

< 성과지표별 목표치 설정 근거 >

○ 마을하수처리장 운영
 - 마을하수처리장 운영 실적

정책사업목표별 성과지표 현황

부서별	정책사업목표명	성과지표명(단위)	21년 목표치	지표종류		예산액 (천원)
				정량/ 정성	성격	
총 계						1,810,532
하수도과	하수관거 정비 등을 통한 시민 보건위생 향상 및 공공수역 수질 보전에 기여	하수처리 기반구축(%)	100	정량	결과	1,664,532
	마을하수처리장 운영으로 농어촌 마을 주거환경 개선 도모	마을하수처리장 운영(%)	100	정량	결과	146,000

단위사업

농어촌마을 하수도 정비

□ 목적 및 주요내용

○ 목적

농어촌마을 하수도 정비를 통한 시민 보건위생 향상 및 시설물 관리

○ 주요내용

농어촌마을 하수도 기술진단 및 시설물 보수 등

□ 관련 예산사업 내역

(단위:개, 천원)

사업명	회계구분	'19결산	'20예산	'21예산	비고 (세부사업수)
농어촌마을 하수도 정비	일반회계	0	1,122,672	1,511,532	1
농어촌 마을하수처리시설 수선		0	1,122,672	1,511,532	

□ 관련 예산사업 개요

사업명	농어촌 마을하수처리시설 수선
사업내용	마을하수처리시설 수선교체
사업기간	2021년01월01일 ~ 2025년 12월 31일
지원형태	
지원조건	
시행주체	

단위사업

마을하수도정비

□ 목적 및 주요내용

○ 목적

농어촌 마을 주거환경 개선

○ 주요내용

마을하수처리장 시설 개량공사

□ 관련 예산사업 내역

(단위:개, 천원)

사업명	회계구분	'19결산	'20예산	'21예산	비고 (세부사업수)
마을하수도정비	일반회계	0	433,000	146,000	1
궁항마을 하수처리시설 개량공사		0	433,000	146,000	

□ 관련 예산사업 개요

사업명	궁항마을 하수처리시설 개량공사
사업내용	처리시설 개량 Q=60㎥/일
사업기간	2020년01월01일 ~ 2021년12월31일
지원형태	
지원조건	국비 30% 지방비 70%
시행주체	

사업명	대율마을 하수처리시설 개량공사
사업내용	처리시설 개량 Q=110㎥/일
사업기간	2020년01월01일 ~ 2021년12월31일
지원형태	
지원조건	국비 30% 지방비 70%
시행주체	

산단환경관리사업소

□ 성과계획 총괄표

가. 총괄

(단위:개, 천원)

부서명	성과계획				예산액		
	전략목표수	정책사업목표		단위사업수	예산액	전년도예산액	비교증감
		개수	지표수				
계	1	1	2	4	4,474,291	5,461,985	-987,694
산단환경관리사업소	1	1	2	4	4,474,291	5,461,985	-987,694

나. 성과계획 및 자원비중

전략목표명 (부서명)	정책사업목표명	성과지표명	예산액 (천원)	
			비중(%)	
시민이 안심하는 산 단환경 조성 (산단환 경관리사업소)	시민이 안심하는 안 전한 여수 산단 만들 기	여수산단 재난대응 통합인프라 구축	4,406,552	100.00
		고압(독성)가스 운반 차량 노상 지도점검		

전략목표	시민이 안심하는 산단환경 조성
[소관부서]	산단환경관리사업소

1. 기본방향

시민이 안심하는 산단환경 조성

< 정책사업목표 현황 >

(단위:개, 천원)

정책사업목표	성과 지표수	단위 사업수	예산액
시민이 안심하는 안전한 여수 산단 만들기	2	4	4,406,552

2. 조직 및 인력현황

(단위 : 명)

부서명	정원				현원	계단위 직제명
	계	4급이상	5급	6급이하		
계	15	0	1	14	13	
산단환경관리 사업소	15	0	1	14	13	산단환경관리팀, 산단환경감시팀, 산단안전팀, 산단폐기물팀

3. 예산현황

(단위 : 천원, %)

구 분	예산액		전년도예산액		비교증감	
		구성비		구성비		증감률
계	4,474,291	100.00 %	5,461,985	100.00 %	△987,694	△ 18.08%
정 책 사 업	4,406,552	98.49 %	5,394,545	98.77 %	△987,993	△ 18.31%
행 정 운 영 경 비	67,739	1.51 %	67,440	1.23 %	299	0.44%
인 력 운 영 비	0	0.00 %	0	0.00 %	0	0.00%
기 본 경 비	67,739	1.51 %	67,440	1.23 %	299	0.44%
재 무 활 동	0	0.00 %	0	0.00 %	0	0.00%

정책사업목표

시민이 안심하는 안전한 여수 산단 만들기

(1) 주요내용

- 여수국가산단 재난대응 통합 인프라 구축사업
- 여수산단 재난 대응 응급처치 경연대회 개최
- 여수산단 사고 사례집 제작
- 여수산단 안전문화 정착을 위한 안전문화캠페인 개최
- 안전기술세미나 개최

(2) 성과지표 및 목표치 설정

< 성과지표별 목표치 설정 >

성과지표(단위)	지표 유형	가중 치	실적 및 목표치					측정 산식 또는 측정방법	자료수집 방법/출처	
			구분	'19	'20	'21	'22			'23
여수산단 재난대응 통합 인프라 구축(억원)	핵심	60	목표	5	20	5	0	0	연도별 투입금액	자체 생산 문서 등
			실적	5	0					
고압(독성)가스 운반차량 노상 지도점검(회)	일반	40	목표	2	2	2	2	0	점검횟수	자체 생산 문서 등
			실적	2	0					

< 성과지표별 목표치 설정 근거 >

- 여수산단 재난대응 통합인프라 구축
 - 지방비 출연금 부담액 기준으로 설정
- 고압(독성)가스 운반차량 노상 지도점검
 - 독성(고압)가스 운반차량 점검

정책사업목표별 성과지표 현황

부서별	정책사업목표명	성과지표명(단위)	21년 목표치	지표종류		예산액 (천원)
				정량/ 정성	성격	
총 계						4,406,552
산단환경관리사업소	시민이 안심하는 안전한 여수 산단 만들기	여수산단 재난대응 통합 인프라 구축(억원)	5	정량	결과	4,406,552
		고압(독성)가스 운반차 량 노상 지도점검(회)	2	정량	결과	

단위사업

산단환경관리

□ 목적 및 주요내용

○ 목적

소규모 사업장 방지시설 설치지원을 통해 노후 방지시설을 교체로 미세먼지 저감 및 대기환경 개선

○ 주요내용

1. 사업기간: 2021. 2. 1. ~ 11. 30.(10개월)
2. 사업비: 2,270백만 원(국비 50%, 시비 40%, 자부담 10%)
3. 지원내용 및 금액
 - (지원내용) 방지시설 설치 및 사물인터넷(Iot) 부착 비용
 - (지원금액) 실제 소요비용의 90%(국비 50%, 시비 40%)
4. 지원대상
 - 「중소기업기본법」 시행령 제3조제1항에 따른 중·소기업
 - 「대기환경보전법」 제23조에 따른 배출시설 설치 허가 사업장(4~5종)

□ 관련 예산사업 내역

(단위:개, 천원)

사업명	회계구분	'19결산	'20예산	'21예산	비고 (세부사업수)
산단환경관리	일반회계	358,560	1,629,540	2,112,040	2
소규모 사업장 방지시설 설치 지원사업		358,560	1,609,000	2,078,000	
환경오염 배출 관리		0	20,540	34,040	

□ 관련 예산사업 개요

사업명	소규모 사업장 방지시설 설치 지원사업
사업내용	방지시설 설치
사업기간	2021년01월01일 ~ 2025년12월31일
지원형태	자치단체보조
지원조건	「중소기업기본법」 시행령 제3조제1항에 따른 중·소기업 또는 「대기환경보전법」 제23조에 따른 배출시설 설치 허가(신고) 사업장
시행주체	

사업명	환경오염 배출 관리
사업내용	
사업기간	2021년01월01일 ~ 2025년12월31일
지원형태	
지원조건	
시행주체	

단위사업

산단환경감시

□ 목적 및 주요내용

○ 목적

환경오염물질 핵심 배출원인 산업단지와 그 주변 및 도심지 주변에 대하여 환경오염예방 감시활동을 통한 쾌적한 대기환경 조성

○ 주요내용

- 사업 내용 : 민간 환경감시원 채용으로, 산단 및 주변지역 환경감시·순찰활동 실시
- 집행 내용 : 민간 환경감시원(기간제 근로자) 보수 지급 및 운영경비 지원
- 재원 비율 : 국비 50%, 시비 50%

□ 관련 예산사업 내역

(단위:개, 천원)

사업명	회계구분	'19결산	'20예산	'21예산	비고 (세부사업수)
산단환경감시	일반회계	178,041	1,735,655	1,751,515	5
산단환경감시 운영		0	1,053,055	101,315	
미세먼지 불법배출 예방 감시 지원(경상)		143,348	649,100	677,000	
미세먼지 불법배출 예방 감시 지원(자본)		34,693	33,500	165,000	
미세먼지 배출원 3차원 추적·관리 지원사업		0	0	616,000	
미세먼지 배출원 3차원 추적·관리 지원사업(자 체)		0	0	192,200	

□ 관련 예산사업 개요

사업명	산단환경감시 운영
사업내용	○ 산단 환경오염물질 배출업소 지도 점검 ○ 환경오염신고제 운영 ○ 배출부과금 부과
사업기간	2021년01월01일 ~ 2025년 12월 31일
지원형태	직접수행
지원조건	○ 환경오염신고 포상금 지급
시행주체	

사업명	미세먼지 불법배출 예방 감시 지원(경상)
사업내용	○ 활동내용 - 사업장 방지시설 적정가동 여부 및 현장 공정감시(정규 감시인력 동행) - 여수산단 주변 미세먼지 및 악취 등 환경오염행위 감시
사업기간	2021년01월01일 ~ 2025년 12월31일
지원형태	직접수행
지원조건	○ 미세먼지 불법배출 예방감시를 위한 민간감시원 채용 운영에 필요한 인건비 및 경비
시행주체	여수시

사업명	미세먼지 불법배출 예방 감시 지원(자본)
사업내용	○ 미세먼지 불법배출 예방감시를 위한 감시장비 구입비용
사업기간	2021년01월01일 ~ 2025년 12월31일
지원형태	직접수행
지원조건	
시행주체	여수시

사업명	미세먼지 배출원 3차원 추적·관리 지원사업
사업내용	○ 차량 구입 및 개조, 분석장비, 시료채취장비, 기상장비 등 탑재 ○ 측정 자료, GPS 및 기상자료 연계 분석 프로그램 운영
사업기간	2021년01월01일 ~ 2025년 12월31일
지원형태	기타
지원조건	국비 50%, 시비 50%
시행주체	여수시

사업명	미세먼지 배출원 3차원 추적·관리 지원사업(자체)
사업내용	측정 자료, GPS 및 기상자료 연계 분석 프로그램 운영
사업기간	2021년01월01일 ~ 2021년 12월31일
지원형태	직접수행
지원조건	전액 시비
시행주체	

단위사업

산단안전관리

□ 목적 및 주요내용

○ 목적

산단 업체 안전 점검 및 근로자 안전문화 의식고취,
여수산단 재난대응 통합 인프라 구축 사업을 통한 안전한 여수산단 건설

○ 주요내용

- 여수산단석유업체 및 여수산단 일반업체 안전점검
- 대정비 사업장 안전문화캠페인, 안전점검의날 시범행사 실시
- 실시간모니터링 시스템, 내진 안전성평가 인프라 구축, 기상 현장공정 및 체험형 훈련 시스템 구축
- 여수산단 사고 대비 사고전파 및 주민대피 도상훈련

□ 관련 예산사업 내역

(단위:개, 천원)

사업명	회계구분	'19결산	'20예산	'21예산	비고 (세부사업수)
산단안전관리	일반회계	526,406	2,029,350	525,562	3
산단 안전 관리		7,024	7,200	7,200	
산단 안전문화 정착		19,382	19,600	18,362	
여수국가산단 재난대응 통합 안전 인프라 구축 사업(국가직접사업)		500,000	2,002,550	500,000	

□ 관련 예산사업 개요

사업명	산단 안전 관리
사업내용	산업단지(여수국가산단, 오천지방산단, 화양농공단지) 입주업체의 각종 시설물에 대하여 가스, 전기, 에너지 등 분야별 안전점검
사업기간	2021년01월01일 ~ 2025년12월31일
지원형태	직접수행
지원조건	시비 100%
시행주체	여수시

사업명	산단 안전문화 정착
사업내용	산단안전점검의 날 행사, 안전문화캠페인, 안전기술세미나 개최, 재난대비 경연대회 개최 등
사업기간	2021년01월01일 ~ 2025년12월31일
지원형태	직접수행
지원조건	시비 100%
시행주체	여수시

사업명	여수국가산단 재난대응통합 안전 인프라 구축 사업(국가직접사업)
사업내용	시간 모니터링 시스템 구축 내진 평가 설비 가상공정, 재난대응 소방 대피훈련 체계 훈련 & 안전성 평가 시험 및 운영동 건물 2동 부지매입 : 22.3
사업기간	2019년03월01일 ~ 2023년12월29일
지원형태	기타
지원조건	
시행주체	

단위사업

산단폐기물 관리·감독

□ 목적 및 주요내용

○ 목적

산단폐기물 배출·처리업소 관리·감독 강화로 폐기물의 적정처리 및 관리를 유도하고 환경 친화적 산단 조성

○ 주요내용

- 산폐기물 배출 관련 신고필증 제작
- 산단폐기물 배출·처리업소 지도점검표 제작
- 산단폐기물 배출·처리업체 지도점검 여비
- 석면해체작업 사업장 주변 석면 비산 정도 측정비

□ 관련 예산사업 내역

(단위:개, 천원)

사업명	회계구분	'19결산	'20예산	'21예산	비고 (세부사업수)
산단폐기물 관리·감독	일반회계	0	0	17,435	1
산단폐기물 처리 관리·감독		0	0	17,435	

□ 관련 예산사업 개요

사업명	산단폐기물 처리 관리·감독
사업내용	○산단폐기물 관련 신고필증, 지도점검표 제작 ○석면의 비산정도 측정비 등
사업기간	2021년01월01일 ~ 2025년12월31일
지원형태	
지원조건	
시행주체	

생활 자원 사업소

□ 성과계획 총괄표

가. 총괄

(단위:개, 천원)

부서명	성과계획				예산액		
	전략목표수	정책사업목표		단위사업수	예산액	전년도예산액	비교증감
		개수	지표수				
계	1	1	1	2	4,266,420	3,541,811	724,609
생활자원사업소	1	1	1	2	4,266,420	3,541,811	724,609

나. 성과계획 및 자원비중

전략목표명 (부서명)	정책사업목표명	성과지표명	예산액 (천원)	
			비중(%)	
안전하고 쾌적한 자 원순환 환경조성 (생 활자원사업소)	친환경 매립장 운영 으로 시민편익 증진	만흥매립장 생활폐기 물 등 반입량	3,733,488	100.00

전략목표	안전하고 쾌적한 자원순환 환경조성
[소관부서]	생활자원사업소

1. 기본방향

<ul style="list-style-type: none"> ○ 깨끗하고 쾌적한 위생매립장 조성 ○ 만흥위생매립장 안정적 운영 및 환경관리 ○ 월내위생매립장 안정적 운영 및 환경관리

< 정책사업목표 현황 >

정책사업목표		성과 지표수	단위 사업수	예산액
친환경 매립장 운영으로 시민편익 증진		1	2	3,733,488

2. 조직 및 인력현황

부서명	정원				현원	계단위 직제명
	계	4급 이상	5급	6급 이하		
계	16	0	1	15	16	
생활자원사업소	16	0	1	15	16	관리팀, 시설팀, 월내처리팀

3. 예산현황

구 분	예 산 액		전년도예산액		비교증감	
		구성비		구성비		증감률
계	4,266,420	100.00 %	3,541,811	100.00 %	724,609	20.46%
정 책 사 업	3,733,488	87.51 %	3,016,555	85.17 %	716,933	23.77%
행 정 운 영 경 비	317,932	7.45 %	310,256	8.76 %	7,676	2.47%
인 력 운 영 비	137,453	3.22 %	128,022	3.61 %	9,431	7.37%
기 본 경 비	180,479	4.23 %	182,234	5.15 %	△ 1,755	△ 0.96%
재 무 활 동	215,000	5.04 %	215,000	6.07 %	0	0.00%

정책사업목표

친환경 매립장 운영으로 시민편익 증진

(1) 주요내용

- 만흥,월내매립장 시설물 유지 관리

○ 침출수 처리시설 유지 관리

○ 생활폐기물 매립 및 복토 작업 등

(2) 성과지표 및 목표치 설정

< 성과지표별 목표치 설정 >

성과지표(단위)	지표 유형	가중 치	실적 및 목표치					측정 산식 또는 측정방법	자료수집 방법/출처	
			구분	'19	'20	'21	'22			'23
만흥매립장 생활폐기물 등 반입량(톤)	핵심	100	목표	80,000	80,000	80,000	80,000	0	만흥매립장 생활 폐기물 등 반입 량	내부통계 자료
			실적	80,000	0					

< 성과지표별 목표치 설정 근거 >

- 만흥매립장 생활폐기물 등 반입량

- 최근 3년치 추이 반영

정책사업목표별 성과지표 현황

부서별	정책사업목표명	성과지표명(단위)	21년 목표치	지표종류		예산액 (천원)
				정량/ 정성	성격	
총 계						3,733,488
생활자원사 업소	친환경 매립장 운영으로 시민편익 증진	만흥매립장 생활폐기물 등 반입량(톤)	80,000	정량	산출	3,733,488

단위사업

친환경 매립장 운영

□ 목적 및 주요내용

○ 목적

- 안정적인 생활폐기물 처리시설 유지 관리

○ 주요내용

- 생활폐기물 매립 및 복토 작업
- 침출수 처리시설 유지 관리
- 매립장 시설물 유지관리 등

□ 관련 예산사업 내역

(단위:개, 천원)

사업명	회계구분	'19결산	'20예산	'21예산	비고 (세부사업수)
친환경 매립장 운영	일반회계	2,635,012	2,921,826	2,842,027	1
만흥·월내매립장 운영		2,635,012	2,921,826	2,842,027	

□ 관련 예산사업 개요

사업명	만흥·월내매립장 운영
사업내용	가. 사무관리비 ○시민환경교육장 운영 및 체험농장 조성,관리 ○침출수(월1회), 지하수 검사정(분기1회) 수질검사 ○만흥,월내매립장 자가용 수전설비 및 만흥 침출수 처리장 계측설비 검사 ○만흥매립장 영향지역 주민협의체 운영 ○굴삭기, 덤프트럭 임차 나. 공공운영비 ○침출수 연계처리 공공하수도 사용료 ○매립장 시설장비 유지 ○매립,복토용 장비 유류비 및 유지관리, 다. 재료비 ○침출수 처리약품, 매립복토용 골재, 방역약품 등
사업기간	2021년01월01일 ~ 2025년12월31일
지원형태	직접수행
지원조건	시비 100%
시행주체	여수시

단위사업

매립장 조성 및 안전관리

□ 목적 및 주요내용

○ 목적

- 시민 친화적인 매립장 시설물 유지 관리

○ 주요내용

- 매립장 주변 제초작업
- 매립장 시설 및 보수
- 매립장 배수로 정비
- 매립장 차수벽 설치 등

□ 관련 예산사업 내역

(단위:개, 천원)

사업명	회계구분	'19결산	'20예산	'21예산	비고 (세부사업수)
매립장 조성 및 안전관리	일반회계	589,200	94,729	891,461	5
친환경 매립장 조성		65,231	74,729	79,461	
만흥매립장 시설 및 보수		425,403	0	260,000	
만흥매립장 침출수 처리 시설 정비		19,126	20,000	20,000	
월내매립장 시설 및 보수		79,440	0	80,000	
월내매립장 증설		0	0	452,000	

□ 관련 예산사업 개요

사업명	친환경 매립장 조성
사업내용	○ 만흥·월내매립장 정비 및 주변영향지역 관리 - 만흥매립장 풀베기, 주변영향지역 방역소독 - 월내매립장 측구 및 우수관리시설물 청소
사업기간	2021년01월01일 ~ 2025년12월31일
지원형태	직접수행
지원조건	○만흥매립장 풀베기 : 취업취약계층 ○만흥매립장 주변영향지역 방역 소독 : 해당마을 거주민 중 취업취약계층 ○월내매립장 측구 및 우수관리시설물 청소 : 취업취약계층
시행주체	여수시

사업명	만흥매립장 시설 및 보수
사업내용	○ 침출수 누수 방지를 위한 매립장 제방 및 배수로 설치
사업기간	2021년01월01일 ~ 2025년 12월 31일
지원형태	직접수행
지원조건	시비 100%
시행주체	여수시

사업명	만흥매립장 침출수 처리시설 정비
사업내용	○ 노후 시설물(전기, 기계분야) 점검
사업기간	2021년01월01일 ~ 2025년 12월 31일
지원형태	직접수행
지원조건	시비 100%
시행주체	여수시

사업명	월내매립장 시설 및 보수
사업내용	- 배수로 정비, 기능보강 등
사업기간	2021년01월01일 ~ 2025년 12월 31일
지원형태	직접수행
지원조건	
시행주체	여수시

사업명	월내매립장 증설
사업내용	- 매립용량 증설
사업기간	2020년01월01일 ~ 2024년 12월 31일
지원형태	직접수행
지원조건	- 국비: 30%, 시비 : 70%
시행주체	여수시

차량등록사업소

□ 성과계획 총괄표

가. 총괄

(단위:개, 천원)

부서명	성과계획				예산액		
	전략목표수	정책사업목표		단위사업수	예산액	전년도예산액	비교증감
		개수	지표수				
계	1	1	3	1	302,300	310,204	-7,904
차량등록사업소	1	1	3	1	302,300	310,204	-7,904

나. 성과계획 및 자원비중

전략목표명 (부서명)	정책사업목표명	성과지표명	예산액 (천원)	비중(%)
차량등록 관리의 효율적 운영 (차량등록사업소)	○ 고객중심 차량민원 처리 ○ 불법자동차 근절 및 건설기계사업자 관리 철저 ○ 자동차 과태료 징수활동 강화	자동차상속이전 등록율	120,374	100.00
		무보험법칙금 부과 및 검찰송치율		
		차량과태료 체납액징수율		

전략목표	차량등록 관리의 효율적 운영
[소관부서]	차량등록사업소

1. 기본방향

○ 고객만족 차량행정 서비스 제공

< 정책사업목표 현황 >

(단위:개, 천원)

정책사업목표	성과 지표수	단위 사업수	예산액
○ 고객중심 차량민원 처리 ○ 불법자동차 근절 및 건설기계사업자 관리 철저 ○ 자동차 과태료 징수활동 강화	3	1	120,374

2. 조직 및 인력현황

(단위 : 명)

부서명	정원				현원	계단위 직제명
	계	4급 이상	5급	6급 이하		
계	19	0	1	18	19	
차량등록사업소	19	0	1	18	19	차량등록팀, 차량관리팀

3. 예산현황

(단위 : 천원, %)

구 분		예 산 액		전년도예산액		비교증감	
			구성비		구성비		증감률
계		302,300	100.00 %	310,204	100.00 %	△ 7,904	△ 2.55%
정 책 사 업		120,374	39.82 %	155,140	50.01 %	△ 34,766	△ 22.41%
행 정 운 영 경 비		181,926	60.18 %	155,064	49.99 %	26,862	17.32%
	인 력 운 영 비	0	0.00 %	0	0.00 %	0	0.00%
	기 본 경 비	181,926	60.18 %	155,064	49.99 %	26,862	17.32%
재 무 활 동		0	0.00 %	0	0.00 %	0	0.00%

정책사업목표

- 고객중심 차량민원 처리
- 불법자동차 근절 및 건설기계사업자 관리 철저
- 자동차 과태료 징수활동 강화

(1) 주요내용

- 「One-Stop 통합민원창구」 및 순번대기표 운영
 - 신규, 이전, 말소, 변경, 자당 등 6개 등록민원 대상
 - 차량번호 민원인 직접 선택이 가능한 터치스크린 6대 운영
- 민원인 편의 제공을 위한 가간제 안내원 배치 : 오전2명, 오후2명
- 친절도 향상 및 업무능력 배양을 위한 직원교육 실시
 - 월 1회 이상, 친절교육, 업무연찬 및 사례연구 등
- 사망 말소자의 법정 상속인 대상 차량 상속 이전등록 안내(12회)
- 외국인을 위한 영문 차량등록 안내책자 발간 활용(신규)
 - 신규등록, 외국인 이전등록 등 20여개 항목 수록(30쪽 내외 분량)
- 불법명의자동차(속칭 대포차) 단속
- 무보험 차량 도로 운행 금지(자동차손배법 제8조) 위반자 처리
- 건설기계사업자 의무 위반 점검 실시(상·하반기)

(2) 성과지표 및 목표치 설정

< 성과지표별 목표치 설정 >

성과지표(단위)	지표 유형	가중 치	실적 및 목표치					측정 산식 또는 측정방법	자료수집 방법/출처	
			구분	'19	'20	'21	'22			'23
자동차상속이전 등록율(%)	일반	30	목표	86	86	86	86	86	(상속이전 차량대수/사망자차량대수)*100	자동차관리 정보시스템
			실적	86	0					
무보험법칙금 부과 및 검찰송치율(%)	일반	30	목표	57.7	57.8	57.9	58	0	(법칙금부과및송 치건수/적발건수) *100	내부문서
			실적	57.7	0					
차량과태료 체납액징수 율(%)	일반	40	목표	16.59	16.79	16.99	17.19	0	(징수액/체납액)* 100	세외수입프 로그램
			실적	16.59	0					

< 성과지표별 목표치 설정 근거 >

- 자동차상속이전 등록율
 - 기준선과 동일(최근2년치 평균실적)
- 무보험법칙금 부과 및 검찰송치율
 - 전년도 송치율 + 0.1%
- 차량과태료 체납액징수율
 - 최근3년간 평균 징수율 + 0.2%

정책사업목표별 성과지표 현황

부서별	정책사업목표명	성과지표명(단위)	21년 목표치	지표종류		예산액 (천원)
				정량/ 정성	성격	
총 계						120,374
차량등록사업소	○ 고객중심 차량민원 처리 ○ 불법자동차 근절 및 건설기계사업자 관리 철저 ○ 자동차 과태료 징수 활동 강화	자동차상속이전 등록율(%)	86	정량	결과	120,374
		무보험법칙금 부과 및 검찰송치율(%)	57.9	정량	결과	
		차량과태료 체납액징수율(%)	16.99	정량	결과	

단위사업

차량 등록 · 관리 업무

□ 목적 및 주요내용

○ 목적

- 고객중심 자동차 민원처리

○ 주요내용

- 원스톱 통합민원창구 운영
 - 친절도 향상 및 업무능력 배양 교육 실시
 - 상속이전 등록 적극 안내
 - 불법자동차 근절 및 건설기계사업자 관리
 - 자동차 과태료 징수 철저

□ 관련 예산사업 내역

(단위:개, 천원)

사업명	회계구분	'19결산	'20예산	'21예산	비고 (세부사업수)
차량 등록 · 관리 업무	일반회계	116,979	155,140	120,374	5
차량등록 업무		58,694	71,205	68,754	
차량관리 업무		14,069	14,965	8,290	
무보험차량 운행 위반자 처리		11,536	11,770	12,130	
공영주기장 운영		7,008	29,600	3,600	
차량 과태료 체납액 줄이기		25,672	27,600	27,600	

□ 관련 예산사업 개요

사업명	차량등록 업무
사업내용	<ul style="list-style-type: none"> - 자동차등록 민원 원스톱시스템 5개 창구 운영 - 불법명의 자동차(속칭 대포차) 자진신고 접수 처리 - 차량초과 및 멸실인정 자동차 말소 등록 - 자동차관리법 위반 과태료 처분 관리 등
사업기간	2021년01월01일 ~ 2025년12월31일
지원형태	직접수행
지원조건	시비 100%
시행주체	여수시

사업명	차량관리 업무
사업내용	<ul style="list-style-type: none"> ○ 건설기계 불법주기 지도단속 <ul style="list-style-type: none"> · 단속기간/인원 : 주1회 / 1개반 3명 · 대상지역 : 관내 교통 혼잡지역및 주택가 이면도로 ○ 건설기계 등록업무 처리 ○ 건설기계 위반과태료 체납 관리
사업기간	2021년01월01일 ~ 2025년 12월 31일
지원형태	직접수행
지원조건	시비 100%
시행주체	여수시

사업명	무보험차량 운행 위반자 처리
사업내용	무보험 차량 운행 범칙금 부과 및 징수, 검찰 송치
사업기간	2021년01월01일 ~ 2025년 12월 31일
지원형태	직접수행
지원조건	시비 100%
시행주체	여수시

사업명	공영주기장 운영
사업내용	주차관제시스템 설치 화장실 신규 설치 운영비
사업기간	2021년01월01일 ~ 2025년 12월 31일
지원형태	직접수행
지원조건	시비 100%
시행주체	여수시

사업명	차량 과태료 체납액 줄이기
사업내용	자동차 정기검사 , 의무보험 관련 체납액 징수
사업기간	2021년01월01일 ~ 2025년 12월 31일
지원형태	직접수행
지원조건	시비 100%
시행주체	여수시

중 부 민 원 출 장 소

□ 성과계획 총괄표

가. 총괄

(단위:개, 천원)

부서명	성과계획				예산액		
	전략목표수	정책사업목표		단위사업수	예산액	전년도예산액	비교증감
		개수	지표수				
계	1	2	4	2	197,905	135,829	62,076
중부민원출장소	1	2	4	2	197,905	135,829	62,076

나. 성과계획 및 재원비중

전략목표명 (부서명)	정책사업목표명	성과지표명	예산액 (천원)	비중(%)
○ 신속·정확한 민원 행정 서비스 제공 ○ 신뢰받는 지적행 정 및 건전한 부동산 거래질서 확립 (중 부민원출장소)	○ 시민이 행복한 민 원행정 서비스 제공	민원발급 처리실적	133,457	100.00
	○ 시민중심 지적행 정 적극 추진 및 부 동산제도의 안정적 운영으로 거래질서 정착	망실 지적측량 기준 점 복구율		
		민원 처리기간 단축 실적		
		실거래 부적정 자료 조사율		

전략목표	○ 신속.정확한 민원행정 서비스 제공 ○ 신뢰받는 지적행정 및 건전한 부동산 거래질서 확립
[소관부서]	중부민원출장소

1. 기본방향

○ 시민이 행복한 민원행정 서비스 제공
○ 시민중심 지적행정 적극 추진
○ 부동산제도의 안정적 운영으로 거래질서 정착
○ 상속인의 재산관리 편의를 위한 토지정보 제공

< 정책사업목표 현황 >

(단위:개, 천원)

정책사업목표	성과 지표수	단위 사업수	예산액
○ 시민이 행복한 민원행정 서비스 제공	1	1	21,244
○ 시민중심 지적행정 적극 추진 및 부동산 제도의 안정적 운영으로 거래질서 정착	3	1	112,213

2. 조직 및 인력현황

(단위 : 명)

부서명	정원				현원	계단위 직제명
	계	4급 이상	5급	6급 이하		
계	17	0	1	16	17	
중부민원출장소	17	0	1	16	17	중부민원팀, 지적관리팀, 지적민원팀

3. 예산현황

(단위 : 천원, %)

구 분		예 산 액		전년도예산액		비교증감	
		구성비		구성비		증감률	
계		197,905	100.00 %	135,829	100.00 %	62,076	45.70%
정 책 사 업		133,457	67.43 %	67,051	49.36 %	66,406	99.04%
행 정 운 영 경 비		64,448	32.57 %	68,778	50.64 %	△ 4,330	△ 6.30%
	인 력 운 영 비	14,046	7.10 %	12,332	9.08 %	1,714	13.90%
	기 본 경 비	50,402	25.47 %	56,446	41.56 %	△ 6,044	△ 10.71%
재 무 활 동		0	0.00 %	0	0.00 %	0	0.00%

정책사업목표

○ 시민이 행복한 민원행정 서비스 제공

(1) 주요내용

- 고객감동 민원행정 서비스 제공
 - 고객감동 민원행정 서비스 제공
 - 민원인을 가족처럼 맞이하기, 민원실 환경정비로 쉬어가는 민원실 운영
 - 가족관계 등록업무의 정확한 처리 및 결과 알림 문자서비스(SMS)로 발송
 - 개명신청 정정 사전 홍보 및 안내서비스 제공
 - 결결자료 엄정한 기록 관리 철저 및 조회 요청 시 신속 처리
- 신속하고 정확한 가족관계 업무추진
 - 가족관계등록신고 접수와 동시 전산처리 및 처리결과 문자로 민원인에게 통지

(2) 성과지표 및 목표치 설정

< 성과지표별 목표치 설정 >

성과지표(단위)	지표 유형	가중 치	실적 및 목표치					측정 산식 또는 측정방법	자료수집 방법/출처	
			구분	'19	'20	'21	'22			'23
민원발급 처리실적(점)	일반	100	목표	95.5	95.5	95.5	95.5	95.5	발급처리 건수	설문조사서
			실적	95	0					

< 성과지표별 목표치 설정 근거 >

- 민원발급 처리실적
 - 기준선과 동일(전년도 민원처리발급 실적 기준 + 0.5%)

정책사업목표

○ 시민중심 지적행정 적극 추진 및 부동산제도의 안정적 운영으로 거래질서 정착

(1) 주요내용

- 토지이동지 조사 및 지적공부정리
 - 지적공부와 실제 토지이용현황을 일치시켜 정확한 토지정보 제공
 - 토지소유자 및 관계부서의 토지이동 신청시 신속하게 조사하여 지적공부 정리
- 신속·정확한 지적측량 검사
 - 신속하고 정확한 지적측량 검사 실시로 지적측량의 신뢰도 향상
- 부동산 거래신고 처리 및 위반자 행정조치
 - 부동산 시장의 투명성 확보와 이중계약 방지를 위해 실거래신고 유도 및 위반자에 대한 강력한 행정조치로
 - 건전한 부동산 거래질서 확립
- 조상땅 찾기 서비스 실시
 - 정당한 상속자가 조상땅 찾기 서비스를 신청하면 전국재산내역을 조회한 후 결과 제공

(2) 성과지표 및 목표치 설정

< 성과지표별 목표치 설정 >

성과지표(단위)	지표 유형	가중 치	실적 및 목표치					측정 산식 또는 측정방법	자료수집 방법/출처	
			구분	'19	'20	'21	'22			'23
망실 지적측량 기준점 복구율(%)	일반	40	목표	100	100	100	100	100	(기준점 복구(재 설치) 수/훼손된 기준점 수)*100	지적측량 기준점 복 구 내역 결 과보고서
			실적	100	0					
민원 처리기간 단축 실 적(%)	일반	30	목표	97	97	97	97	0	(단축처리 건수/ 민원신청 건수)*1 00	민원사무처 리부, 새울 행정시스 템 전산자료 (민원행정)
			실적	97	0					
실거래 부적정 자료 조 사율(%)	일반	30	목표	100	100	100	100	0	(조사건수/부적 정진단)*100	부동산 거 래 신고 부 적정건 소 조사결과 보고서
			실적	100	0					

< 성과지표별 목표치 설정 근거 >

- 망실 지적측량 기준점 복구율
 - 기준선과 동일 100%
- 민원 처리기간 단축 실적
 - 기준선과 동일 (최근 3년간 단축율 기준)
- 실거래 부적정 자료 조사율
 - 기준선과 동일 100%

정책사업목표별 성과지표 현황

부서별	정책사업목표명	성과지표명(단위)	21년 목표치	지표종류		예산액 (천원)
				정량/ 정성	성격	
총 계						133,457
중부민원출 장소	○ 시민이 행복한 민원 행정 서비스 제공	민원발급 처리실적(점)	95.5	정량	결과	21,244
	○ 시민중심 지적행정 적극 추진 및 부동산제 도의 안정적 운영으로 거래질서 정착	망실 지적측량 기준점 복구율(%)	100	정성	결과	112,213
		민원 처리기간 단축 실 적(%)	97	정성	결과	
		실거래 부적정 자료 조 사율(%)	100	정성	결과	

단위사업

시민 중심의 민원행정 추진

□ 목적 및 주요내용

○ 목적

- 고객 중심의 민원행정 서비스 제공
- 신속 정확한 가족관계 업무추진

○ 주요내용

○ 목 적

- 고객 중심의 민원 행정서비스 제공 및 신속하고 정확한 가족관계 업무추진으로 시민 만족도 제고
- 지속적인 친절교육과 민원 편의 시책 발굴로 시민 편의 증진

○ 주요내용

- 고객감동 민원행정 서비스 제공
- 민원인을 가족처럼 맞이하기, 민원실 환경정비로 쉬어가는 민원실 운영, 민원인 감동 친절교육 강화, 민원인 만족도 설문조사 실시, 민원행정 선진지 벤치마킹
- 신속하고 정확한 가족관계 업무추진
- 가족관계등록신고 접수와 동시 전산처리, 처리결과 문자로 민원인에게 통지

□ 관련 예산사업 내역

(단위:개, 천원)

사업명	회계구분	'19결산	'20예산	'21예산	비고 (세부사업수)
시민 중심의 민원행정 추진	일반회계	20,195	20,855	21,244	2
시민중심의 민원행정 추진		9,548	10,208	10,036	
가족관계등록 사무처리 경비지원(중부)		10,647	10,647	11,208	

□ 관련 예산사업 개요

사업명	시민중심의 민원행정 추진
사업내용	<ul style="list-style-type: none"> - 민원인 전용 사무공간(컴퓨터, 프린터, 복사기, 팩스)운영 - 민원실 환경정비 - 민원안내 상담 도우미 운영 - 공무원 친절 선진지 벤치마킹
사업기간	2021년01월01일 ~ 2025년 12월31일
지원형태	직접수행
지원조건	-시비 100%
시행주체	여수시

사업명	가족관계등록 사무처리 경비지원(중부)
사업내용	<ul style="list-style-type: none"> ○ 가족관계 등록 출생, 사망신고 등 기록 및 등록사항별 증명서 발급 등의 가족관계등록 사무처리 ○ 가족관계등록부의 정확한 자료구축 ○ 가족관계등록부상 누락가족 일제정비
사업기간	2021년01월01일 ~ 2025년12월31일
지원형태	직접수행
지원조건	국비 100%
시행주체	여수시

단위사업

지적 및 측량 관리

□ 목적 및 주요내용

○ 목적

- 신뢰받는 지적행정 추진
- 건전한 부동산 거래질서 확립

○ 주요내용

□ 신뢰받는 지적행정 추진

- 토지이동지 조사 및 지적공부정리
 - 지적공부와 실제 토지이용현황을 일치시켜 정확한 토지정보 제공
 - 토지소유자 및 관계부서의 토지이동 신청시 신속하게 조사하여 지적공부 정리
- 신속·정확한 지적측량 검사
 - 신속하고 정확한 지적측량 검사 실시로 지적측량의 신뢰도 향상
- 공유토지분할특례법 대상토지 분할 추진
 - 특례법 내용을 대상자가 기한 내 혜택을 받도록 적극 홍보하여 공유토지 소유자 재산권행사 불편해소

□ 건전한 부동산 거래질서 확립

- 부동산 거래신고 처리 및 위반자 행정조치
 - 부동산 시장의 투명성 확보와 이중계약 방지를 위해 실거래신고 유도 및 위반자에 대한 강력한 행정 조치로 건전한 부동산 거래질서 확립
- 조상땅 찾기 서비스 실시
 - 정당한 상속자가 조상땅 찾기 서비스를 신청하면 전국재산내역을 조회한 후 결과 제공

□ 관련 예산사업 내역

(단위:개, 천원)

사업명	회계구분	'19결산	'20예산	'21예산	비고 (세부사업수)
지적 및 측량 관리	일반회계	36,607	46,196	112,213	4
토지이동지 조사 및 지적공부 정리		14,306	14,306	26,418	
신속 정확한 지적측량 검사		10,330	10,330	61,550	
부동산 거래질서 확립		7,800	21,560	20,995	
도서 이동민원실 운영		4,171	0	3,250	

□ 관련 예산사업 개요

사업명	토지이동지 조사 및 지적공부 정리
사업내용	○ 토지이동 민원 및 지적측량 성과검사 단축하여 처리하고 신청인에게 문자서비스(sms)로 공부정리 결과 통지
사업기간	2021년01월01일 ~ 2025년12월31일
지원형태	직접수행
지원조건	.시비 100%
시행주체	여수시

사업명	신속 정확한 지적측량 검사
사업내용	o 신규등록 및 토지의 분할, 등록전환, 등록사항 정정 등 신속.정확한 지적측량 검사로 지적 관련 분쟁민원 사전 예방
사업기간	2021년01월01일 ~ 2025년 12월 31일
지원형태	직접수행
지원조건	시비 100%
시행주체	여수시

사업명	부동산 거래질서 확립
사업내용	o 토지거래후 허가받은 목적대로 이용여부 확인을 위한 실태조사
사업기간	2021년01월01일 ~ 2025년 12월 31일
지원형태	직접수행
지원조건	시비 100%
시행주체	여수시

사업명	도서 이동민원실 운영
사업내용	○ 도서면을 직접 방문하여 토지관련 민원 상담 및 접수 ○ 간단한 민원은 현장 즉시 처리하고, 시일을 요하거나 부서 간 협의가 필요한 민원은 접수하여 관련부서에 전달 처리한 후 결과 통보 ○ 기타 시정에 대한 애로·건의사항은 접수 후 해당부서에 전달
사업기간	2021년01월01일 ~ 2025년 12월 31일
지원형태	직접수행
지원조건	시비 100%
시행주체	여수시