

WEB CONTENTS



2024년 04월 20일 00시 03분



여수시

목차

목차	2
권역별안내	3
상세설명	3
이용안내	3
객실정보	3
부대시설/인접시설	4
주변정보 (주변2km이내)	5
관련 여행코스	5



마루 (25평)

061-42-8213

추천 8 | [주소](#)

관심여행담기 | [홈페이지](#)

상세설명

여수반도 화양면 끝자락 백야도 입구에 위치한 마루펜션은 일출로 유명한 가막만과 일몰로 유명한 여자만의 2개의 바다를 동시에 조망할 수 있는 곳이며 전객실이 바다조망과 농원운영으로 농촌체험과 함께 조용하고 편안한 휴식공간을 제공하고있습니다.

이용안내

입실시간 / 퇴실시간	14시 / 11시	휴일	연중무휴, 공휴일휴무, 명절휴무
주차시설	주차장 / 무료 / 수용량 : 10대 / 가능 /	전화예약	가능
여름성수기	7월 10일 ~ 8월 30일	어름극성수기	7월 15일 ~ 8월 15일
겨울성수기	12월 20일 ~ 1월 15일	겨울극성수기	12월 23일 ~ 1월 5일
조식제공	미제공	외국어안내	가능(영어)
휠체어대여	불가능		

객실정보

백야마루(25평)

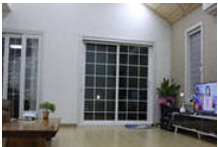

정원 : 4명 (최대인원 : 10명)
 추가요금 : 10,000 원
 성수기주중 : 250,000 원
 성수기주말 : 280,000 원
 극성수기주중 : 300,000 원
 극성수기주말 : 300,000 원
 비수기주중 : 200,000 원
 비수기주말 : 250,000 원

언덕마루(20평)





정원 : 4명 (최대인원 : 8명)
 추가요금 : 10,000 원
 성수기주중 : 200,000 원
 성수기주말 : 230,000 원
 극성수기주중 : 250,000 원
 극성수기주말 : 250,000 원
 비수기주중 : 150,000 원
 비수기주말 : 200,000 원

카라반형(10평)



정원 : 2명 (최대인원 : 4명)
 추가요금 : 10,000 원
 성수기주중 : 100,000 원
 성수기주말 : 120,000 원
 극성수기주중 : 150,000 원
 극성수기주말 : 150,000 원
 비수기주중 : 70,000 원
 비수기주말 : 100,000 원

부대시설/인접시설

미니스포츠



미니탁구,미니당구,베드민턴
 등 가족단위 스포츠 활용

바베큐시설



주변 새우,전복,굴 양식장

이용객 전용터발



전용터발 운영으로 각종채수

본 콘텐츠는 저작권이 보호된 콘텐츠로
자유 무료이용

마루농원



가막만과 여자만이 보이는 전망에 무화과 과일 및 약용식물인 꾸지뽕 등 귀한 허브 식물을 키우는

주변정보 (주변2km이내)

관련 여행코스

검색결과가 존재하지 않습니다.

tag 백야도펜션, 여수의 섬여행

[목록으로](#)

COPYRIGHT (C) BY YEOSUCITY. ALL RIGHT RESERVED.

YEOSU CITY
Web Contents

