

WEB CONTENTS



2024년 04월 26일 07시 01분



여수시

목차

목차	2
권역별안내	3
상세설명	3
이용안내	3
객실정보	3
부대시설/인접시설	4
주변정보 (주변2km이내)	4
관련 여행코스	4



두바이 모텔

06-52-50

추천



관심여행담기

상세설명

여주시 오림동에 위치한 두바이 모텔은 깔끔한 객실 내부와 터미널, 대형마트, 편의점, 주유소등 편의 시설이 좋다. 객실은 침실방과 온돌방 두 가지가 있다. 시설은 세면도구 에어컨 TV 헤어 드라이기 화장대 케이블방송 인터넷 냉장고 전화기가 구비되어 있다. 주차시설은 15대까지 가능하다. 여주시외버스터미널에 인접해 있어 버스를 타고 여행 할 때 편리하며, 근처에는 이마트와 신도심이 있어서 쇼핑과 여수의 맛기행 하기에 좋다.

이용안내

입실시간 / 퇴실시간	12시 / 11시	휴일	
주차시설	주차장 : 무료 / 승용차 : 25대 / 대형차 : 2대 가능 /	전화예약	가능
여름성수기	5월 1일 ~ 8월 30일	여름극성수기	7월 1일 ~ 8월 1일
겨울성수기	11월 1일 ~ 2월 1일	겨울극성수기	12월 1일 ~ 1월 1일
조식제공	미제공	외국어안내	불가능
휠체어대여	불가능		

객실정보

온돌 2인



정원 : 2명 (최대인원 : 2명)
 추가요금 : 10,000 원
 성수기주중 : 80,000 원
 성수기주말 : 100,000 원
 극성수기주중 : 100,000 원
 극성수기주말 : 100,000 원
 비수기주중 : 70,000 원
 비수기주말 : 100,000 원

예약하기

특실5인

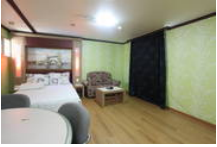

정원 : 3명 (최대인원 : 5명)

추가요금 : 10,000 원

성수기주중 : 120,000 원

성수기주말 : 150,000 원

극성수기주중 : 150,000 원

극성수기주말 : 150,000 원

비수기주중 : 100,000 원

비수기주말 : 120,000 원

일반실2인



정원 : 2명 (최대인원 : 2명)

추가요금 : 10,000 원

성수기주중 : 80,000 원

성수기주말 : 100,000 원

극성수기주중 : 100,000 원

극성수기주말 : 100,000 원

비수기주중 : 70,000 원

비수기주말 : 100,000 원

부대시설/인접시설

검색결과가 존재하지 않습니다.

주변정보 (주변2km이내)

관련 여행코스

검색결과가 존재하지 않습니다.

tag 여수, 올림동, 두바이모텔

목록으로

COPYRIGHT(C) BY YEOSUCITY. ALL RIGHT RESERVED.

YEOSU CITY
Web Contents

