

2026 주요업무계획





C O N T E N T S

I. 일반현황	08
II. 2025년 주요 시정성과	10
III. 2026년 시정 운영방향	24
IV. 2026년 주요 업무계획	26
# 부록 2026년 주요 행사일정	65



비 전

남해안 거점도시 **미항여수**

목 표

아름다운 **여수** 행복한 **시민**

시정방침



11대
핵심정책

- ① 세계 최초! 2026 여수세계섬박람회 성공 개최
- ② 민생안정 및 국가산단 위기 대응·극복
- ③ 미래 신산업 중심도시 도약
- ④ 맞춤형 청년정책으로 살고싶은 청년도시 조성
- ⑤ 모두가 즐기는 문화와 역사! 함께하는 문화예술도시 완성
- ⑥ K-관광의 거점! 글로벌 해양관광 휴양도시 도약
- ⑦ 모두가 따뜻한 돌봄, 누구나 행복한 복지 실현
- ⑧ UN기후변화협약 당사국총회(COP33) 유치 및 기후변화 대응
- ⑨ 안전한 먹거리를 책임지는 농수산업 성장 도모
- ⑩ 소통과 화합으로 시민이 만족하는 시정 구현
- ⑪ 시민 행복을 위한 정주여건 개선



2026여수세계섬박람회

2026 WORLD ISLAND EXHIBITION YEOSU KOREA

비전

섬의 가치 새롭게 조명, 세계인의 공감대 형성, 지속가능한 섬 발전

주제

[주제] 섬, 바다와 미래를 잇다 (Island, Connecting The Ocean and The Future)

[부제] 너와 나의 섬 이야기

개최목표

- 섬주민에게는 삶의 질 향상과 소득 창출로 섬 지역 활력을 도모하고,
- 여수시는 남해안 중심을 넘어 세계적인 섬·해양 관광도시로 도약하며,
- 국가적으로는 섬 인프라 확대 및 섬 미래산업 육성을 통한 국가 균형발전을 도모하고,
- 국제적으로는 글로벌 연대와 협력을 통한 기후위기 대응 및 섬 발전 청사진을 제시

행사개요

- 기 간 : 2026. 9. 5. ~ 11. 4. / 2개월간
- 장 소 : (주행사장) 돌산 진모지구 (부행사장) 개도, 금오도, 여수세계박람회장
- 사 업 비 : 676억 원(국 64^{10%}, 도·시 492^{73%}, 사업수익 120^{17%})
- 관 램 목 표 : 30개국 300만 명 (내국인 291, 외국인 9)
- 주 최/주 관 : 전라남도·여수시 / (재)2026여수세계섬박람회조직위원회
- 후 원 : 행정안전부, 해양수산부, ICLEI(세계지방정부협의회)

주요행사

- (전시관) 주제섬, 해양생태섬, 미래섬, 국제교류섬, 문화섬, 보물섬, 식당·마켓섬 등
- (학술 및 컨벤션 행사) 세계 섬 도시대회, 국제 섬포럼 등
- (체험 프로그램) 해양레저체험, 섬투어, 섬캠핑, 섬트레킹, 문화공연 등





United Nations
Climate Change

2026 UN기후변화협약 기후주간 및 녹색대전환

아시아·태평양 다수 국가와의 치열한 유치 경쟁 끝에
「2026 UN기후변화협약 기후주간」 국제행사의 여수 유치를 확정!!
기후부 주관 「대한민국 녹색전환(K-GX) 국제주간」 행사와 연계 개최를 통해
시너지 효과를 극대화할 것으로 기대를 모으고 있습니다.

2026 UN기후변화협약 기후주간 (UNFCCC Climate Week)

※ UNFCCC 기후주간: 매년 당사국 총회(COP)를 앞두고 정부, 국제기구, 기업, 시민사회가 모여
기후위기 대응 방안을 논의하는 대규모 국제 행사

- (기간/장소) 2026. 4. 21.(화) ~ 4. 25.(토) 5일간 / 여수세계박람회장 일원
- (주 최) UNFCCC 및 기후에너지환경부
- (참가규모) 1,000여 명(198개 협약당사국 정부대표, 국제기구, 기업, NGO 등)
- (행사구성) 고위급회의 및 이행 포럼, 의제별 세션 등
- (주요내용) 정부·민간부문 및 다양한 이해관계자와 함께 실질적 기후행동 이행을 촉진,
기후위기 대응을 위한 전 지구적 모멘텀 조성



2025년 UNFCCC 기후주간(파나마) 현장사진



대한민국 녹색전환(K-GX) 국제주간 (K-Green Transformation(GX))

- (주 제) 녹색대전환(GX), 기후·에너지 전환의 이행을 현실로
- (기간/장소) 2026. 4. 20.(월) ~ 4. 25.(토) 6일간 / 여수세계박람회장 일원
- (주최/주관) 기후에너지환경부 / 기후에너지환경부, 전라남도, 여주시
- (규모) 참여인원 13,000여 명
- (주요 내용) 아태지역 기후협력을 위한 고위급 회의 및 정책 포럼 등

2026 UNFCCC 기후주간 & K-GX 국제주간 행사일정

※ 세부일정은 추후 변경될 수 있음

■ UNFCCC ■ 기후부 ■ 도·여주시

일자	4월 20일(월)	4월 21일(화)	4월 22일(수)	4월 23일(목)	4월 24일(금)	4월 25일(토)
구분	K-GX Week			UNFCCC CW		
	UNFCCC CW					
여수세계박람회장	엑스포홀	K-GX 국제주간 개회식 (14:00~15:00)			UNFCCC CW 총회장	
	그랜드홀	GGHK 정책포럼 및 프로젝트 설명회 (15:30~18:00)			UNFCCC CW 세션	
	컨퍼런스 홀	GX 정책 다이얼로그 (16:00~17:30)			UNFCCC CW 세션	
	소회의실 (3)	UNFCCC 사무국			UNFCCC 사무국	
	세미나실 (1~17)	사무국 / 대기실 / 프레스룸			UNFCCC CW 세션	
	EDG	기후에너지대전				
		기후적응과 홍보부스				
	엑스포광장		환경영화제			
수변그늘막	도·여주시 기후보호주간 행사					
	업사이클링 체험			친환경자전거 체험		
소노캄호텔	릴리	녹색산업 얼라이언스 확대 지정식 및 간담회 (10:50~12:00)	RE100 다이얼로그 (10:00~12:00)			
	그랜드볼룸	GGHK 해외바이어 초청 상담회				
신라스테이	볼룸			UNFCCC CW 세션		
	미팅룸			기후테크 혁신포럼 (10:00~11:30)		
유담마리나	그랜드 볼룸	넥스트그룹 세미나(민간)	남해안 남중권 시민사회 포럼 (10:00~12:00)	탄소중립 산업정책포럼 (10:00~12:00)	택스노미&전환금융 라운드테이블 (11:00~13:00)	
			지자체 탄소중립 활성화 포럼 (14:00~18:00)	전국 탄소중립자원센터 정책교류회 (15:00~18:00)		
베네치아	컨벤션홀	청년 기후행동 컨퍼런스(11:00~19:00)	ICLEI 세계 기후도시 포럼 (14:00~20:00)	ICLEI 세계 기후도시 포럼 (09:00~13:00)		
	카프리홀		기후부-기상청 합동 전문가 포럼 (14:00~15:30)	전기수소차자율주행 국제정책 포럼 (14:00~16:00)		
	부라노	주한대사 간담회 (12:00~13:00)	UNFCCC CW			
기타	기후부-기상청 기후위기 홍보협업 (17:00~18:00)		전국동시 소등행사 (20:00~20:10)			

※ UNFCCC : 유엔기후변화협약(UN Framework Convention on Climate Change)

※ K-GX 국제주간 : 대한민국 녹색전환(Korea-Green Transformation) 국제주간

※ GGHK : 글로벌 그린 허브 코리아(Global Green Hub Korea), 국내 최대 규모 환경·에너지 산업 상담회
- 한국환경산업기술원(KEITI), 대한무역투자진흥공사 (KOTRA)

기본 현황



인 구	270,717명 / 127,406세대(2026.1.1.기준) * 외국인 포함 - 남 139,494명 / 여 131,223명
면 적	512.5km ² - 임야 298.5, 전 62.5, 답 37.8, 대지 25.8, 공장용지 21.3, 기타 66.6
도서 및 해안선	365개(유인도 45, 무인도 320), 1022.45km
행정 구역	1읍 6면 20동(216리, 505통, 4,582반)
행정 기 구	12개 국소단, 58개 관과소, 27개 읍면동, 의회사무국
공 무 원	정원 1,936명 / 현원 1,881명

분야별 현황



지역경제

고 용 구 조	35,054개 업체 / 149,167명
제 조 업 체	294개 업체 / 20,137명
농 수 산 업	9,130농가 17,458명 / 12,620어가 37,860명
산 업 단 지	4개 산단 / 510개 업체 / 27,319명
어 항	188개소(국가 6, 지방 13, 어촌정주 51, 소규모 118)
지역내총생산	31.7조 (GRDP, '22년 기준)



사회복지 & 의료기관

기초생활보장수급자	10,679세대 / 14,071명 * 여주시 인구의 5.2%
65세이상인구	66,699명 * 여주시 인구의 24.6%
장 애 인 인 구	17,071명 * 여주시 인구의 6.3%
복 지 시 설	생활시설 67개소 1,376명 / 이용시설 785개소
의 료 기 관	370개소 / 병상수 4,958개



도시지표

도 로 포 장 률	74.6% (노선수 2,635개 / 총연장 1,706.07km ²)
주 택 보 급 률	110.08% (주택수 140,245동 / 가구수 127,406가구)
상 수도 보 급 률	98.5% (연간생산량 472,681천m ³ / 1인 1일 급수량 498.3ℓ)
하 수도 보 급 률	92.4% (시설연장 1,177.2km / 시설용량 110,750m ³ /일)
자 동 차 등 록 현 황	146,583대 (세대당 자동차 대수 1.15대)

재정 현황



총예산규모

1,481,488백만 원 (전년대비 823백만원 감, △0.1%)

- 일반회계 1,354,529백만 원 (전년대비 3,602백만원 증, 0.3%)
- 특별회계 126,959백만 원 (전년대비 4,425백만원 감, △3.3%)

- ▶ 재정자립도 : **23.68%**
- ▶ 재정자주도 : **55.07%**
- ▶ 주민 1인당 지방세 부담액 1,005천 원
- ▶ 주민 1인당 세외수입 부담액 179천 원
- ▶ 주민 1인당 자체수입 부담액 1,184천 원
- ▶ 주민 1인당 세출 예산액 5,003천 원



연도별 예산규모

(단위 : 억 원)

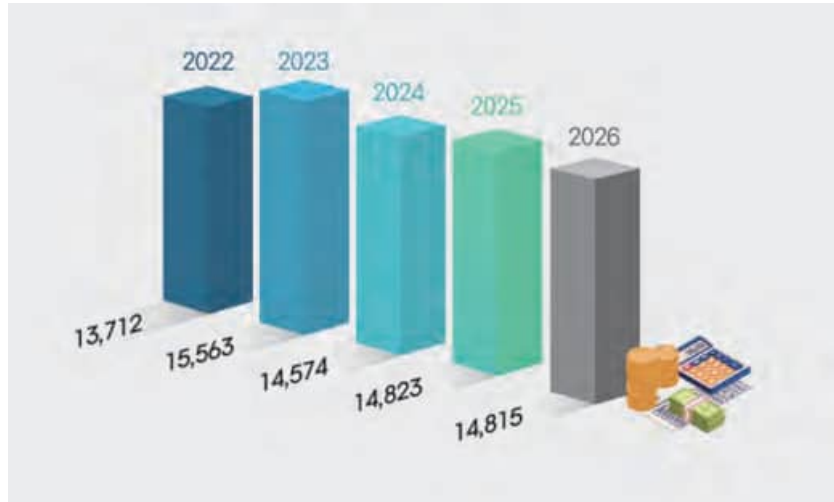

일반회계 (단위 : 백만원)

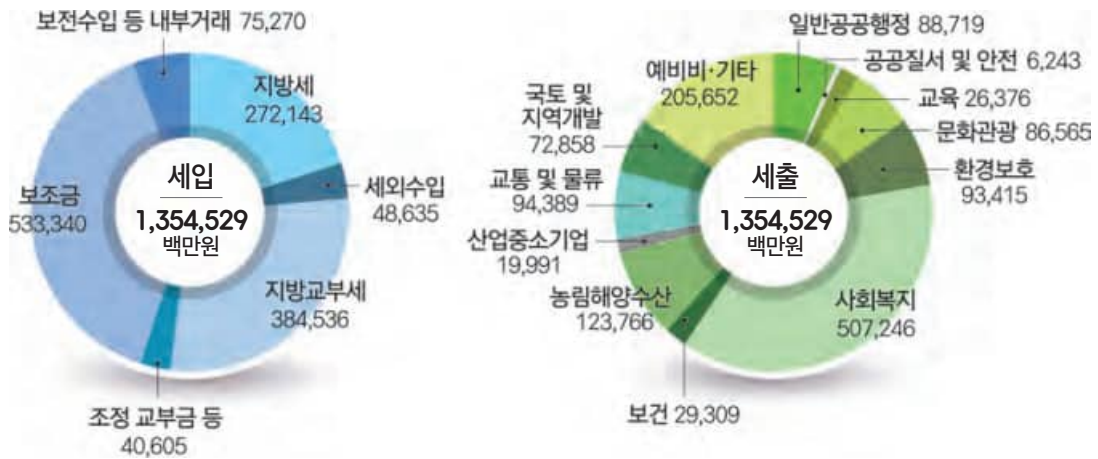

1 2025년 여수시를 빛낸 10대 시정성과

1 카드형 여수사랑상품권 20% 최초할인, 시민 경제 활력 견인!

- 산업위기 선제대응지역 특별지원에 따른 국비지원으로 카드형 여수사랑상품권 20% 특별할인을 최초로 실시하였습니다.
- 전라남도 유일 추가 할인을 10% 전액 국비 확보로, 총 175억 원을 발행하여 시민 소비 지원과 소상공인 매출 증대를 통해 민생 안정과 지역경제 활력에 기여하였습니다.



2 복합해양레저관광도시 조성 공모사업 선정

- 해수부 주관 '복합해양레저관광도시 조성사업' 공모에 선정되어 국비 1,000억 원을 확보하고 총 사업비 1조 980억 원(민자 8,980억원 포함)을 투입하여,
- 박람회장, 돌산, 경도, 무술목 등 가막만 전역을 연결하는 대형 프로젝트를 추진하고, 대한민국 대표 글로벌 복합 해양관광도시로 도약하는 성장 동력을 마련하겠습니다.



3 본청사 별관증축 본격화, 상상이상의 공모작 선정

- 본청사 별관증축 건축설계공모 심사위원회 2단계 심사를 통해, 전통 건축 형식의 기존 청사와 조화를 이루고 보행자, 차량 동선 분리로 안정성을 확보한 공모작이 선정되었습니다.
- 2030년 준공을 목표로 설계용역 추진 중이며, 지하 2층, 지상 6층, 연면적 17,492㎡ 규모의 별관 증축 건립을 통해 행정의 효율성을 높이고 대민서비스의 질을 향상시킬 예정입니다.



4 전국최초 지역산업위기 선제대응지역 지정, 여수산단 위기 극복 및 지역경제 활성화!

- 전국 최초 지역 산업위기로 인한 선제대응지역으로 지정되어, 5년간 5개 분야 19개 사업, 3,707억 원 규모의 지원사업을 추진할 계획입니다.
- '25년 국비 우선 확보로 여수상품권 특별할인, 일자리 창출 지원, 맞춤형 기업 지원 등을 시행하였으며, '26년에도 기업 및 소상공인 경영 안정과 지역경제 안정화 사업에 힘쓰겠습니다.



5 백리섬섬길 대한민국 관광도로 지정

- 여수~고흥간 6개 해상교량을 포함하는 약 23km 백리섬섬길이 대한민국 관광도로로 지정되었습니다.
- 도로 여행에 유용한 문화-휴게시설, 지역축제 및 먹거리, 교통 접근성 등 관광 편의를 높일 수 있는 정보를 체계적으로 제공하여 여수시 관광 활성화에 기여하였습니다.



6 400년 역사를 품은 여수 진남관, 해체·보수정비 마치고 새롭게 단장

- 여수 진남관의 역사적 원형을 전통 목조건축 공법과 재료를 활용해서 정밀 복원하여,
- 조선 수군 본영으로서의 여수시 위상을 제고하고 여수의 역사 문화 정체성 회복 및 시민 자긍심 고취에 기여하였습니다.



7 새로운 미래 100년, 여수만 르네상스로 빛나다

- 여수만 르네상스 사업의 본격 추진으로, 여자만 갯벌 습지보호구역 지정 및 유네스코 세계유산 등재 실사, 국가지질공원 인증 본격화 등 눈에 보이는 성과가 잇따르고 있습니다.
- 지역경제 활성화 및 인구유입 기여와 미래세대가 행복한 여수를 만들어가겠습니다.



8 한발앞선 대응! 여수시 고용위기 선제대응지역 지정! 여수경제 살리는! 전남 석유화학 고용회복 프로젝트!

- 전국 최초 '고용위기 선제대응지역' 지정으로, 사업주의 부담을 줄이고 근로자의 고용안정 등을 위한 지원금을 지급하였습니다.
- 전라남도 석유화학업종 고용회복 프로젝트 공모 선정으로, 52억 8천만원을 확보하고 지역 근로자에게 지원하여 시민의 고용안정과 근로의욕 고취에 기여하였습니다.



9 청년에게는 미래를, 신혼부부에게는 안정을! '여수형 청년임대주택 지원사업' 확대 시행

- 무주택 청년과 신혼부부를 대상으로 보증금 없는 임대주택을 총 42호 공급으로 확대 시행하고, 신혼부부 대상 단독주택 4호를 공급하였습니다.
- 내부 환경개선사업으로 입주자들의 만족도가 높으며, 지역 내 경제인구 유입을 촉진하여 지역경제 활성화에도 기여하였습니다.



10 10·19 여순사건 역사관 신월동 개관 / 국내 평화공원 유치 기반

- 여순사건 발발지인 신월동 14연대 부지에 10·19 여순사건 역사관을 전국 최초로 개관하여 방문객들의 역사, 평화교육의 장으로 활용하고 있습니다.
- 2,300억 원 규모의 평화재단-공원 여수 유치에 유리한 입지를 선점하여 기억과 화해, 평화의 도시로 나아가기 위한 기반을 마련하였습니다.



2 2025년도 시정성과

지역경제 · 산업 분야

☑ 여수국가산단 위기 극복 본격화

- [전국 최초] 산업위기 및 고용위기 선제대응지역 지정
 - (산업위기) '25.5.~'27.4./ 5개 분야 19개 사업 3,707억 원 투입
 - (고용위기) '25.8.~'26.2./ 3개 사업 61억 원 투입 ※ ('26.2.) 6개월 추가 연장 확정(~'26.8.)
- 「석유화학산업 특별법」 제정('25.12.)으로 산업구조 전환의 제도적 기반 마련
- 제도 개선 건의를 통한 행정안전부 「지방교부세법 시행규칙」 개정
 - 산업위기 선제대응지역(여수) '27년까지 보통교부세 약 622억 원 추가 확보



☑ 여수국가산단 대전환을 위한 공모사업 선정

- 석유화학 무탄소 연료기반 NCC 공정 기술개발 ('25.5.선정/ 410억 원(4년))
- 폴리올레핀 기반 고부가 다공성 소재 및 공정 기술개발 ('25.9.선정/ 166억 원(4년))
- 여수국가산단 AX 실증산단 구축사업 ('25.10.선정/ 205억 원(3년))



☑ 여수산단 방폭 및 화재안전 시험인증 인프라 구축

- 화재시험동, 방폭시험동, 본관동 총 3개동으로 구성된 방폭·화재안전센터 개소('25.9.)를 통해 방폭 산업 생태계 조성 및 근로자 안전사고 예방에 기여
 - '23.4.~'25.9./ 255억 원/ 성능평가, 시험인증, 장비구축, 기업지원 등

☑ 1조 2,553억 원 투자유치 및 고용 창출을 통한 지역경제 활력 견인

- 1조 2,553억 원 규모의 국내외 기업 생산·제조시설 투자협약 체결을 통해 지역사회 상생발전 및 지역경제 활성화 도모
 - (주)한화 한화글로벌, (주)LX MMA, 여수그린에너지(주) 등 5개사

☑ 공공주도 해상풍력 단지개발 본격 추진

- '25. 8. 공공주도 해상풍력 단지개발 지원사업 용역 착수를 통해, 해상풍력 발전단지 개발을 체계적으로 준비하며 사업 추진을 본격화
 - '24.12.~'27.12./ 80억 원/ 3GW 공공주도 해상풍력 신규단지 발굴 등



☑ 고수온 어업피해 선제 대응

- 고수온 어업피해 최소화를 위한 국비 추가 확보로 '전국 최초' 양식어류 긴급방류를 시행하고, 고수온에 대응한 신품종 양식어류(벤자리, 개체굴) 시범 도입
 - 양식어류 729만 미 긴급방류/ 액화산소 1,316통 보급 → 전년 대비 97% 피해 감소



2 문화·관광 분야

☑ 「2026년 유엔기후변화협약 기후주간」 국제행사 유치

- COP 공식의제 설정을 위한 사전 고위급 논의 자리인 2026년 UN기후변화협약 기후주간 국제행사의 국내 후보지 선정('25.9.)에 이은 여수 개최 최종 확정('26.1.)
- '26. 4. 21.~25.(5일)/ 여수세계박람회장 일원/ 198개 당사국 정부, 국제기구 등 14,000여 명 방문 예정/ 경제효과 약 200억 원(예상) ※ 기후부 주관 「녹색전환 국제주간」 행사와 연계 개최

☑ 4년 연속 관광객 1,000만 돌파로 대한민국 대표 관광도시 위상 회복

- 각종 관광 약재에도 불구하고 관광업계 자정 노력과 여수 야경의 매력을 극대화한 야간관광 콘텐츠 개발로 체류형 관광을 유도 ➡ ★ 4년 연속 관광객 1,000만 명 돌파
- ('22.) 12,098천명/ ('23.) 11,442천명/ ('24.) 11,532천명/ ('25.) 11,714천명

☑ 2026여수세계섬박람회 종합실행계획 확정! 빈틈없는 준비로 성공 개최 총력

- 2026여수세계섬박람회 국제행사 실행단계 본격 돌입
- '25. 12. 기준/ 18개 국가, 2개 국제기구 유치 확정/ '25년 9월 입장권 판매 개시/ 13개 기관·단체와 5억 6천만 원 규모 입장권 사전구매 약정 체결
- 섬박람회 부행사장 섬어촌문화센터 건립
- '23. 2. ~ '26. 5./ 총사업비 67억 원/ '25. 12. 공정률 60%/ '26. 5월 준공 예정
- 여수 섬요트투어(섬섬투어) 기반 구축
- '25. ~ '26./ 총사업비 24억 원/ 마리나선박(요트) 계류시설 설치 18개소(부잔교 10, 무어링 8)

☑ 빛이 들려주는 섬들의 이야기! 빛섬 개발과 도시 숲 조성 본격화

- 섬박람회와 연계한 「여수 빛섬 개발」·「도시숲 조성」사업의 연이은 공모 선정으로, 주행사장 사후활용을 위한 관광 콘텐츠 개발 및 시민 휴식공간 조성
- **빛섬 개발**('25년 문화체육관광부 계획공모형 지역관광개발사업 선정)
* 2025.~2029./ 120억 원/ 여수 빛섬길 조성, 미디어바다(콘텐츠) 등 개발
- **도시숲·실외정원 조성**('25년 산림청 도시숲·실외정원 공모사업 선정)
* 2025.~2026./ 70억 원/ 테마숲(동백나무숲, 단풍나무숲, 가을향기숲 등) 및 실외정원 조성



☑ **무슬목 관광단지 지정 승인으로 대규모 체류형 복합관광단지 조성 본격화**

- 숙박·운동·휴양문화시설이 어우러진 남해안권 대표 체류형 해양관광단지 조성
 - '26.~'30/ 돌산읍 평사리 일원/ 약 119만㎡/ 8,985억 원(민자)/ 호텔·리조트, 마리나, 테마파크 등
 - ※ '25. 11. 전라남도 관광단지 지정 승인

☑ **글로벌 MICE 산업도시로 나아가는 여수! 예비 국제회의지구 선정**

- 다각적이고 차별화된 MICE 홍보와 유치활동으로 문체부에서 주관하는 마이스 활성화 공모사업 '예비 국제회의지구'에 선정('25.4월)되며, 국제회의도시로서의 MICE 경쟁력을 강화
 - 2025년 마이스 유치: 1,190건/ 254,124명/ 지역경제 파급효과 약 900억 원
 - 마이스산업도시 부문 「2025 대한민국 대표 브랜드 대상」 3년 연속 대상 수상('25.4.)

☑ **관광객 체감형 친절·위생 서비스 대책으로 관광 경쟁력 강화**

- 1인 혼밥식당 지정 및 운영
 - 1인 여행객 증가 트렌드에 따라 1인 혼밥식당 지원 시책을 새롭게 추진하여, 선진 음식문화 조성 및 관광객 만족도 향상에 기여
 - * '25. 신규시책/ 혼밥식당 지정 및 인증패 부착(46개소)/ 1인 식탁 지원(64세트)
- 음식점소 친절·위생상태 전수점검 및 중점 관리체계 구축
 - 관광태세 확립을 위해 관내 음식점 약 5,000개소의 서비스 및 위생상태를 전수점검하고, 불친절·위생 불량업소에 대한 중점관리 시스템을 구축
 - * ('25.8.) 1차 일반음식점(5,000개소) 점검 → ('25.9.) 2차 부적합 음식점(1,138개소) 점검
→ 행정처분 28개소 / 불친절위생불량 307개 음식점소 등급화(4단계) 및 중점관리
- 찾아가는 친절·위생서비스 교육
 - '25년 8월 좌수영음식문화거리를 시작으로 식품접객업소 대상 찾아가는 친절·위생 현장 교육 (영업주 130명 수강)을 운영하며, 관광 서비스 향상과 위생관리 역량 제고에 기여
- 2026여수세계섬박람회 지정 음식·숙박업소 운영
 - 2026여수세계섬박람회 대비 행사장·관광지 주변 음식점 및 숙박업소 별 컨설팅을 통해 영업주 인식 전환과 영업장 위생환경을 개선
 - * 2025년 12월 현재 (음식업소) 108개소 지정 / (숙박업소) 103개소 지정



☑ 사도~남도 생태탐방 관광자원 개발사업 본격화

- 총사업비 360억 원이 투입되는 사도~남도 인도교 개설공사 실시설계용역을 '25. 12월 완료하고, 2028년 준공을 목표로 인도교 개설 및 관광자원 개발을 본격화
- '24.~'28./ 360억 원/ 사도~남도 해상 인도교 건설(L=892m, B=3~3.5m)

☑ 여자만 여수갯벌 유네스코 세계유산 확대 등재 본격화

- 여자만 여수갯벌의 유네스코 세계유산(한국의 갯벌 2단계) 확대 등재를 위해 국제자연보전연맹(IUCN) 현지실사('25.9.~10.)를 성공적으로 마무리하며 세계유산 확대 등재 착수
* 여수갯벌 유산구역 3,881ha, 완충구역 12,581ha 규모/'26. 7. 유네스코 세계유산위원회 최종 결정 예정

☑ 「여수 거문도 수월산 일원」 국가지정 자연유산(명승) 지정

- '여수 거문도 수월산 일원' 국가지정 자연유산 지정으로 해양경관·생태·역사 등 다양한 분야에서 가치를 인정받으며, 여수의 대표 해양 관광자원으로 자리매김
* 여수시 명승현황: 4개소[거문도 수월산('25.), 영취산 흥국사('22.), 금오산 향일암('22.), 상하백도('79.)]

☑ 대형 한류종합행사 「MyK-FESTA in 여수」 개최

- 문화체육관광부 공모사업으로, 여수만의 차별화된 K-POP 콘텐츠를 국내외 관광객들에게 선보이며, 미래 K-컬처산업으로의 새로운 가능성을 확인
- '25. 6. 13. ~ 6. 15./ K-POP콘서트, 드론라이트쇼, 전라좌수영 수군출정식 등
※ 관람객 약 2만여 명 방문

☑ 문화체육관광부 「2026 문화의 달 행사」 개최지 여수 선정

- 문화체육관광부 공모 선정으로 2026여수세계섬박람회 기간 중 해양·섬 문화와 호국역사, K-컬처를 결합한 도시형 종합 문화축제를 여수시 전역에서 추진
- '26. 10. 16. ~ 19.(4일)/ 20억 원/ 문화예술 기획행사, 생활문화 부스·공연 등



3 복지·교육 분야

✔ 신혼부부·청년에게 힘이 되는 주택 전세자금 대출이자 지원 확대

- 신혼부부에 한정하던 전세자금 대출이자 지원을 예비신혼부부, 미혼청년, 전입 예정자까지 대상을 확대하고, 자녀 수만큼 지원금액 또한 인상
 - 실납부액 기준 최대 900만원(월 최대 15만원)에서 자녀 수에 따라 최대 5년 1,800만원(월 최대 30만원)까지 지원 ※ 기본 2년 + 자녀 1인당 1년 연장(최대 3년)

✔ 힘들 땐 ON 청년 희망스위치! 여수형 청년 긴급 의료비 지원

- 가계 주소득자인 청년에게 긴급의료비를 지원하여 복지사각지대 청년 가구의 생계 불안을 완화하고 안정적인 가정환경을 지원
 - 질병·부상으로 입원 치료 중인 청년(18~45세)/ 각종 검사 및 치료비 지원/ 1인 300만원 이내

✔ 홀로서는 자립준비청년의 꿈, 여수형 대학진학자금!

- 대학진학자금 지원으로 보호아동 및 자립준비청년의 경제적 부담을 완화하고, 학업에 전념할 수 있는 여건을 조성
 - 보호아동 및 자립준비청년 대학진학자금 1인당 300만원(지방비+고향사랑기금) 지원

✔ 웅천 암골못공원 생각키움 체험놀이터 조성

- 노후된 웅천 암골못공원을 리모델링하여 자연지형을 살린 다양한 놀이시설과 편익시설을 갖춘 가족형 공원으로 새롭게 탄생
 - '24. 6. ~ '25. 6./ 30억 원/ 친환경 체험형 놀이시설, 그늘막, 쉼터, 벤치, 보안등 설치

✔ 전남 공공산후조리원(8호점) 준공

- 사업비 40억 원을 투입해 웅천동 소재 예울병원 내 산모실(15실)과 프로그램실 등 리모델링 공사를 '25. 12. 완료하고 '26년 2월 정식 개원·운영



✔ **참전유공자·보훈대상자 예우 강화**

- 명예수당 단계적 인상을 통한 실질적 예우 강화
 - 참전유공자(85세 미만) 및 보훈 명예수당 : 1인당 13만원 ⇒ 15만원(2만원 ↑)
- 참전유공자 배우자 명예수당 및 참전·보훈대상자 사망위로금 인상
 - 참전유공자 배우자 명예수당
(‘22년) 5만원 ⇒ (‘23년~‘24년) 7만원(2만원 ↑) ⇒ (‘25년) 10만원(3만원 ↑)
 - 참전유공자 및 보훈대상자 사망위로금 : (‘22년~‘23년) 30만원 ⇒ (‘24년~‘25년) 50만원

✔ **택시 운수종사자 편의시설 신축**

- 택시 운수종사자 근무여건 개선을 위한 운수종사자 편익·휴게시설 신축 공사를
지난 ‘25. 6월 착공하여 ‘26. 3월 준공
 - 국동 159-20번지 일원/ 연면적 442㎡/ 지상 2층 규모/ 사무실, 휴게공간, 체력단련장 등

✔ **전남 최대 규모 학생 중심의 맞춤형 교육경비 지원**

- 전남 최대인 100억 원 규모의 교육경비 지원으로 교육수요자 만족도 제고 및 지역 우수인재
양성과 보편적 교육복지 양립 실현
 - 관내 88개교(초 48, 중 24, 고 15, 특수 1) 대상/ 6개 분야/ 44개 교육경비 지원사업

✔ **전남동부 이민외국인 지원센터 개관**

- ‘25. 6월 전남동부 이민외국인 지원센터(여수) 개관으로, 동부권 외국인 주민을 위한
원스톱 지원 거점으로 자리매김
 - 여수상공회의소 1층/ 전남 동부권 7개 시·군 외국인 주민 대상/ 생활·행정·의료분야 통·번역 및 상담,
한국어 교육, 지역문화 체험 프로그램 등 * ‘25년: 한국어교육 1,764명 / 상담 1,000여 건 등



4 정주여건 분야

☑ 국도 17호선(돌산 신복~우두) 도로 확장 예비타당성조사 대상 선정

- 돌산지역 내 관광 인프라 확대에 따른 교통수요 대처를 위한 국도 17호선 도로 확장사업의 일괄 예비타당성조사 대상 선정('25.1.)으로 돌산지역 교통정체 해소 기대
- 돌산읍 신복~우두/L=14.6km(2→4차로)/ 총사업비 4,832억 원/ 예타 조사('25.4.~'26.7.)

☑ 2030 자원회수시설 건립사업 예비타당성조사 면제 대상 선정

- 2030년까지 총 2,459억 원을 투입해 '소각(350톤/일)·음식물(150톤/일)·재활용선별(30톤/일)' 시설을 건립하는 사업으로, '25. 11월 예타 면제 대상으로 선정되며, 안정적인 생활 폐기물 처리 기반을 마련

☑ 지역 거점 공공체육시설 웅천국민체육센터 건립

- 웅천 이순신공원 내 국민체육센터 준공('25.3.), 개관('26.1.)으로 생활체육 접근성 강화
* 웅천동 1865-1번지 일원/ 연면적 2,495㎡/ 지하1층 지상2층/ 수영장(25m×4레인), 다목적체육관 등

☑ 공영주차장 확충으로 도심 주차난 해소

- 여서동주민센터 인근 공영주차장 조성(15면/10.6억원) '25.1. 착공('26.5. 준공)
- 고소동 공영주차장 조성(28면/21.5억 원) '25.11. 준공
- 여서동 주거밀집지역 공영주차장 조성(55면/15억 원) '25.12. 착공('26.4. 준공)
- 웅천동 모전마을 공영주차장(타워) 조성(62면/37억 원) '25.12. 착공('26.7. 준공)

☑ 지능형 통합주차관리시스템 구축

- 주차장 정보를 통합한 지능형 주차관리시스템 구축으로 스마트 주차행정 실현
- '24. 6. ~ '25. 4./ 1,604백만 원/
주차관제 일원화, 행안부 비대면 자격확인 서비스 연계, 주차포털 시스템 구축 등



✔ **섬과 사람을 잇다! 섬지역 특성화사업 선정**

- '26년 신규 사업 대상지로 3개소(금오도 장지, 삼산면 서도 덕촌, 화정면 사도)가 추가 선정되며, 전국 최다 총 12개 지역에 대한 섬지역 단계별 특성화사업을 진행 중
 - 1단계) 주민조직화·교육·특화사업 발굴 → 2~3단계) 핵심·연계사업 인프라 구축 및 콘텐츠 발굴
 - 4단계) 자립 운영체계 구축·홍보 ※ 단계별 추진실적에 따라 개소당 9년간 최대 50억 지원

✔ **시민 맞춤형 재난안전진단 넘버원 첫 시행**

- 전남 최초 모바일·QR을 활용한 재난안전 인식도 진단으로 시민 26,451명이 참여
 - 진단 결과, 생활안전 69.73% > 사회재난 64.85% > 자연재난 58.72%
 - ➔ 취약분야 중심 맞춤형 대응전략 수립
 - 「전라남도 제7회 다산안전대상」 기관표창 수상

✔ **반려동물 놀이터 개장 및 반려동물보호센터 신축 이전**

- 여수시 제2호 반려동물 놀이터를 이순신공원에 개장('25.6.)하고, 기존 유기동물 보호소의 수용한계 해소를 위한, 반려동물보호센터를 '25년 7월 신축 이전 완료

✔ **여수시민안전보험 보장항목 확대**

- 시민 일상과 밀접한 사고 유형을 중심으로 여수시민안전보험 보장항목 연차적 확대
 - ('22년) 12개 → ('23년) 15개 → ('24년) 24개 → ('25년) 27개 → ('26년) 29개
 - 연도별 수혜실적: '20.~'22. 80건/ '23. 40건/ '24. 52건/ '25. 166건/ 총 338건/ 13억 원

✔ **주민 곁으로, 안전 속으로! 공동주택 안전관리 혁신**

- 입주자대표회의 등 자치의결기구와의 합동 현장 안전점검을 통해 맞춤형 안전대책 마련과 재난대응 협업체계 구축
 - ('25년) 관내 총 176개 공동주택 단지 중 재해 위험도가 높은 55개 단지에 대한 우선 점검을 완료
 - ('26년) 잔여 121개 단지 및 3개 생활형 숙박시설 현장점검을 연속성 있게 추진할 계획



5 일반행정 분야

☑ 한국매니페스토실천본부 공약이행평가 3년 연속 최고등급(SA) 획득

- 2025년 한국매니페스토 실천본부 '전국 기초단체장 공약이행평가' 최고등급(SA) 수상으로, 민선8기 3년 연속 최고등급(SA) 달성
- <공약평가> ('23.) SA / ('24.) SA / ('25.) SA <정책평가> ('23.~'25.) 우수상

☑ 적극적인 정부예산 확보를 통한 지방재정 확충

- 2026년 역대 최대 규모인 국비 8,169억 원 확보로 우리 시 주요 현안 사업과 2026여수세계섬박람회 성공 개최를 위한 재정 동력 확보
* ('23.) 7,301억 원/ ('24.) 7,385억 원/ ('25.) 7,690억 원

☑ 여수시 마스코트 새단장! 장군이와 오동이 탄생

- 노후화된 시 마스코트 디자인을 25년 만에 현대적 디자인으로 새롭게 리뉴얼
- 전국민 대상 공모를 통해 새로운 디자인에 어울리는 네이밍을 새롭게 선정
- '25. 4. ~ 12./ 캐릭터 리뉴얼 디자인 개발 등/ (기존) 구키·구니 → (변경) 장군이·오동이



☑ 시민이 필요한 빅데이터 포털 시스템 구축

- 공공데이터포털, 국가통계포털 등 22개 시스템 데이터를 연계하여, 인구·교통·환경재난 등 300여 종의 도시지표를 통합·시각화하여 제공 및 활용
- '24. 10. ~ '25. 5./ 빅데이터 포털 구축/ www.yeosu.go.kr/data

☑ 문수동 행정복지센터 개청으로 시민 중심 행정 서비스 강화

- 공간 협소·노후화로 이용 불편을 야기해왔던 문수동 주민센터를 신축·개청
- '25. 6. 개청/ 문수동 169-2번지/ 연면적(1,483㎡)/ 지하 1층, 지상 3층 규모



☑ 국토교통부 2025년 스마트도시 인증 획득

- 스마트관광 통합플랫폼 '여수엔'과 상수도 '스마트 원격검침 시스템' 등의 시민 체감형 스마트서비스 역량을 대외적으로 인정

※스마트도시 인증제: 국내 도시의 스마트 서비스 역량을 진단하고 우수 사례를 발굴하기 위해 국토부 주관으로 2021년부터 시행

☑ 다목적 관공선(어업지도선) 건조

- 총사업비 103억 원을 투입해 120톤급(길이 37.5m/폭 6.5m/높이 3.3m) 다목적 관공선을 건조해 '25. 12. 해상 진수를 완료하였고, '26. 3. 취항
➔ 어업질서 확립 및 섬박람회 행정지원 등에 적극 활용 계획



6 2025년 각종 평가 및 수상 실적

기관표창 총 56건, 상사업비 6억 5,200만 원 수상

연번	수상명	수상등급	주관
1	2024년 의료급여사업 평가	우수	보건복지부
2	지방세외수입 운영실적 평가	행안부장관상	행정안전부
3	2024년 민원서비스 종합평가	우수('나' 등급)	행정안전부, 국민권익위원회
4	2024년 정보공개 종합평가	우수	행정안전부
5	식품안전관리우수기관평가	우수	식품의약품안전처
6	2025 대한민국 녹색기후상	우수	국회기후변화포럼
7	글로벌 기후·에너지 시장협약(GCoM) 이행평가 (기후위기 적응 분야 6개 항목)	최고등급	GCoM, ICLEI
8	글로벌 기후·에너지 시장협약(GCoM) CDP-ICLEI (국제 탄소공개 프로젝트)	A등급	CDP
9	2025년 여수시 물관리 최우수기관	최우수	국회환경포럼 등
10	2025년 1분기 지방공기업 집행 우수기관 평가	우수	행정안전부
11	2025 대한민국 대표브랜드 대상(마이스산업도시부문)	대상	대한민국 대표 브랜드대상 선정위원회
12	대한민국 지자체홍보대상(관광부문대상)	대상	(사)한국미디어영상교육진흥원
13	대한민국 국가브랜드 대상(국제해양관광휴양도시부문·섬섬여수)	대상	K-NBA, NYFestivals
14	모바일 어워드 코리아 2025(공공서비스앱분야)	대상	디지털조선일보
15	'24년 지방세 이월체납액 줄이기	우수	전라남도
16	2025년 세외수입 징수실적 평가('24년실적)	장려	전라남도
17	2025년 전라남도 지방세징 평가('24년실적)	우수	전라남도
18	2025년 1분기 지방재정 신속집행 평가	우수	행정안전부
19	2025년 1분기 지방재정 신속집행 평가	대상	전라남도
20	공공도서관 운영평가 우수 기관 (이순신도서관)	우수	전라남도
21	2024년 조직·인력 효율화 평가	우수	행정안전부
22	제7회 전라남도 다산안전대상	2위	전라남도
23	2024년 생활폐기물 정보관리시스템 이용률 평가 (공공처리시설분야)	장려	환경부
24	2025 대한민국 소비자신뢰 대표브랜드 대상 (해양관광도시부문)	대상	(사)한국브랜드경영협회
25	2025년 상반기 지방재정 신속 집행 평가	대상	전라남도

II 2025년 주요 시정성과

연번	수상명	수상등급	주관
26	2025년 상반기 지방재정 신속 집행 평가	우수	행안부
27	전국 매니페스토 우수사례 경진대회(사회적자본분야)	우수	(사)한국매니페스토실천본부
28	민선 지방자치 30년, 국지방자치경쟁력지수(KLCI)평가 (지역경제경쟁력분야)	최우수	한국공공자치연구원
29	2025년 공공서비스디자인 성과공유대회	행안부장관상	행정안전부
30	2025 로컬콘텐츠페스타(도시브랜드부문)	대상	KBC광주방송
31	제15회 2025 대한민국 SNS 대상(기초지자체시부문)	최우수	(사)한국소셜콘텐츠진흥협회
32	제11회 올해의 SNS 대상(카카오채널부문)	최우수	(사)한국소셜콘텐츠진흥협회
33	2025 대한민국 SNS 대상(관광부문)	최우수	(사)한국소셜콘텐츠진흥협회
34	2025 올해의 SNS 대상(올해의블로그부문)	대상	(사)한국소셜콘텐츠진흥협회
35	제21회 대한민국 지방자치경영대전(지방물가안정분야)	행안부장관상	행정안전부, 한국일보
36	제17회 지방자치단체 건강증진사업 전략부문 (모바일 헬스케어 사업)	우수	보건복지부
37	2025 대한민국 캐릭터 어워즈	대상	디지털조선일보
38	지역통계 활성화 기여 우수 기관	우수	호남지방통계청
39	2025년 스마트도시 인증	3등급	국토교통부
40	2025년 우리동네 복지기동대 운영 평가	장려	전라남도
41	2024년 지역사회보장계획 시행결과	우수	보건복지부
42	2025년도 전라남도 이송 고충 민원처리 실태 평가	최우수	전라남도
43	2025년 지방세 이월체납액 줄이기 평가	최우수	전라남도
44	2024~2025시즌 전지훈련 유치 실적 평가	우수	전라남도
45	2025년 전남 농수산식품 수출기업 전진대회	우수	전라남도
46	2025국제농업박람회 성공개최 기여 종합평가	우수	전라남도
47	2025년 대중교통 시책평가 우수기관 선정	국토부장관상	국토교통부
48	2025년 지속가능 교통도시 평가	대상	국토교통부
49	2025년 을지연습 평가	최우수	전라남도
50	2025년 전라남도 교육업무 분야 평가	장려	전라남도
51	2025년 전국민 마음투자 지원사업 평가	장려	보건복지부
52	2025년 주소정책 업무 유공 우수기관	행안부장관상	행정안전부
53	2025년 식품공중 위생업무 평가 우수기관	우수	전라남도
54	전라남도 수산물 원산지 표시 지도단속 우수 시군 평가	최우수	전라남도
55	2025년 취약지역 생활여건 개조사업 우수지구 선정		지방시대위원회
56	전국 기초단체장 공약이행 평가	SA	(사)한국매니페스토실천본부

7 2025년도 공모사업 선정 및 2026년 국비 확보 현황

2025년도 공모사업 선정 현황

- 총 50건 선정 / 국비(1,484억 원), 도비(401억 원) 확보
 - (2023년) 1,451억 원 → (2024년) 773억 원 → (2025년) 1,885억 원
- 2025년도 주요 공모선정 내역 (단위 : 백만 원)

추진부서	공모사업명	사업비				
		계	국비	도비	시비	자담
해양정책과	복합해양레저관광도시 조성사업	1,098,000	100,000	30,000	70,000	898,000
산업지원과	석유화학 무탄소 연료기반 NCC 공정 기술 개발사업	36,570	29,300	-	-	7,270
산업지원과	AX 실증산단 구축사업	20,556	14,000	840	1,960	3,756
관광과	계획공모형 지역관광개발사업	12,000	6,000	1,800	4,200	-
섬발전지원과	2026년 어촌신활력증진사업	10,000	7,000	900	2,100	-

2026년도 국·도비 확보 현황

(단위 : 건 / 억 원)

구분	2026년도 현황						금액 반영률 (C/A)	2025년도 반영	
	건의액(A)		정부안 반영(B)		국회반영(C)			반영액 (D)	반영액 (C-D)
	건수	금액	건수	금액	건수	금액			
합 계	448	9,863.2	369	8,139.1	370	8,169.1	82.8	7,690.8	478.3
주요현안 소계	227	6,983.2	148	5,259.1	149	5,289.1	75.7	4,929.9	359.2
국가(도) 직접추진	38	5,062.8	26	4,213.8	27	4,243.8	83.8	3,890.5	353.3
시 추진	110	1,420.4	80	833.1	80	833.1	58.7	803.8	29.3
전환사업	79	500	42	212.2	42	212.2	42.4	235.6	△23.4
일반국고	221	2,880	221	2,880	221	2,880	-	2,760.9	119.1



Ⅲ 2026년 시정 운영방향

2026
시정방향
01

세계 최초! 2026 여수세계섬박람회 성공 개최

2026
시정방향
02

민생안정 및 국가산단 위기 대응·극복

2026
시정방향
03

미래 신산업 중심도시 도약

2026
시정방향
04

맞춤형 청년정책으로 살고싶은 청년도시 조성

2026
시정방향
05

모두가 즐기는 문화와 역사! 함께하는 문화예술도시 완성

2026
시정방향
06

K-관광의 거점! 글로벌 해양관광 휴양도시 도약



2026
시정방향
07

모두가 따뜻한 돌봄, 누구나 행복한 복지 실현

2026
시정방향
08

UN기후변화협약 당사국총회(COP33) 유치 및 기후변화 대응

2026
시정방향
09

안전한 먹거리를 책임지는 농수산업 성장 도모

2026
시정방향
10

소통과 화합으로 시민이 만족하는 시정 구현

2026
시정방향
11

시민 행복을 위한 정주여건 개선



1 세계 최초! 2026여수세계섬박람회 성공 개최

01 2026여수세계섬박람회 행사 개요

세계 최초 섬을 가진 나라들이 한데 모여 섬의 역사와 문화를 공유하고, 보존과 개발의 조화를 통한 미래 섬 발전의 청사진 제시

- ▶ (기간) 2026. 9. 5. ~ 11. 4.
- ▶ (주제) “섬, 바다와 미래를 잇다”
- ▶ (개최목적) 섬의 가치를 새롭게 조명하고 세계인의 공감대 형성
- ▶ (장소) 여수 돌산 진모지구, 금오도·개도, 여수세계박람회장 등
- ▶ (사업비) 676억 원(국 64^{10%}, 도·시 492^{73%}, 사업수익 120^{17%})
- ▶ (관람목표) 30개국 300만 명(내국인 291, 외국인 9)
- ▶ (주최/주관) 전라남도·여수시/(재)2026여수세계섬박람회조직위원회
- ▶ (후원) 행정안전부, 해양수산부, 문화체육관광부, ICLEI(세계지방정부협의회)

<p>구성</p>	<ul style="list-style-type: none"> • 섬박람회 랜드마크(주제관) - 바다 위 빛나는 섬을 주제로 랜드마크 조성 - 외부 미디어파사드(LED) + 내부 전시공간(주제관) 활용 	
<p>전시</p>	<ul style="list-style-type: none"> • 섬의 가치를 함축한 8개 전시관 - 해양생태섬, 미래섬, 국제교류섬, 문화섬, 보물섬, 식당마켓섬(2), 섬어촌문화센터(개도 부행사장) 	
<p>행사</p>	<ul style="list-style-type: none"> • 섬박람회 불업 및 공식행사 - D-50기념행사('26.7.17.), 개장식('26.9.5.), 개막식('26.9.5.), 폐막식('26.11.4.) 등 	
<p>공연</p>	<ul style="list-style-type: none"> • 섬과 바다를 주제로 하는 다채로운 공연 - 기획공연, 세계섬문화공연, 주제공연, 섬공연예술제, 지자체 초청공연, 야간공연 등 	
<p>체험</p>	<ul style="list-style-type: none"> • 섬의 매력을 직접 느낄 수 있는 체험 - 섬 캠핑, 섬 트레킹, 스탬프 투어, 섬 밥상 이야기 등 	
<p>학술 행사</p>	<ul style="list-style-type: none"> • 섬의 가치 공유 및 지속가능한 섬 발전 전략 모색 - 세계 섬 도시대회, 국제 섬 포럼 등 	

02 주행사장(돌산 진모지구) 조성

섬박람회 성공 개최를 위한 주행사장 부지 및 전시시설 적기 조성

- ▶ (사업기간) 2024. 10. ~ 2026. 7.
- ▶ (사업량) 5개 사업
 - ① (기반시설 구축) 주행사장 부지 조성, 도로·주차장, 상하수도 등 (184천㎡)
 - ② (열린문화공간) 야외 공연 및 휴식공간(복합광장) 조성(3천 석 규모)
 - ③ (안전시설물) 전기 기반시설(5,700kW), 통신장비(CCTV 등), 외곽 안전울타리
 - ④ (입구게이트) 섬박람회 상징성과 기능성을 가진 게이트조형물 설치
 - ⑤ (전시관·부대시설) TFS텐트(8개동), 운영·부대시설(운영본부, 화장실 등 96개 동)

03 랜드마크(주제관) 및 전시공간 조성

외부 미디어파사드(LED)를 활용한 섬박람회 주행사장 랜드마크(주제관) 조성

- ▶ (사업량) 랜드마크(주제관) 건축/ 외부 미디어파사드 설치/ 내·외부 연출
- ▶ (규모) W40m * H20m * D40m

구분	메세지	내용		연출매체
외벽 LED	행사안내	마스코트(다섬이)의 행사장 이벤트 안내		메쉬 LED 4면
	기본영상	섬·바다 등 반복 영상 송출		
	주제영상	박람회 주제영상, 초청작가, 공모전 선정작		
1구역 (출입구)	섬으로의 초대	전세계 물의 흐름이 여수(중심)로 모이는 연출 주제관 4개 출입구별 연출(4개 테마)		이머시브 터널
		출입구 끝 미래 게이트 연출		포그스크린
2구역 (벽면)	섬의 과거와 현재	세계섬박람회의 목적, 취지 등 설명 세계 섬의 분포 및 현황, 섬의 생활상 섬 기후변화 데이터, 관광문화 자원 등 연출		키오스크 터치스크린전시물 라이팅 판넬 등
3구역 (중앙홀)	섬의 미래	미래기술이 집약된 생존 공간 섬 연출 미래 섬의 자연을 상상의 공간으로 조성		홀로그램 터치스크린 조형물 광섬유

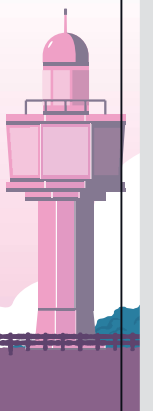
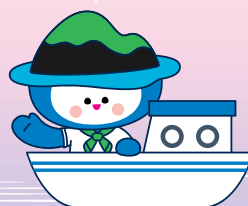

04 전시관 전시·연출

전시관별 주제와 테마에 맞는 스토리 개발 및 차별화된 콘텐츠 구성

- ▶ (사 업 량) 8개 전시관(주행사장 7, 부행사장 1) 스토리 개발 및 콘텐츠 구성
 - (주행사장 7) 해양생태섬, 미래섬, 국제교류섬, 문화섬, 보물섬, 식당·마켓섬(2)
 - (부행사장 1) 개도 섬어촌문화센터



해양생태섬 (1,404㎡)
기후변화 등 섬의 보존
메시지 전달



미래섬 (1,260㎡)
섬 자원, 미래에너지 등
기술 소개



국제교류섬 (2,100㎡)
국가, 지자체 홍보부스,
기업 비즈니스 공간 등



문화섬 (1,586㎡)
섬을 배경으로 한 영화,
애니메이션, 문학 등 VR체험



보물섬 (1,486㎡)
섬 바다의 가치 경험
실내 외 놀이공간



식당·마켓섬(A·B)(각 2,100㎡)
섬 해양 친환경 제품 전시 및 판매,
섬 특산물 등 섬박람회 특색이 담긴 먹거리 판매



섬어촌문화센터(248㎡)
개도 유물, 설화 등 연출,
섬박람회 기념관 병행

05 야외 전시공간 조성

다채로운 볼거리 제공 및 즐거운 관람을 위한 특색 있는 전시공간 조성

● 세계의 섬 · 한국의 섬 테마존 조성

- ▶ (사 업 량) 테마별 조형물 등 야외 전시공간 조성 7,000㎡(2,117평)
- ▶ (주요내용) 일레븐브릿지 조형화, 세계의 섬(4개 테마), 한국의 섬(한국 3, 여수 1) 연출



일레븐브릿지(11개 데크+수로)



이스터섬(모아이)



마다가스카르(태초의 생명)



아조레스제도(화산)



여수(45개 유인도)



독도(동해의 기둥)



가파도(유채꽃·청보리밭)



완도(해조류)

● 상징 아트포토존 조성

▶ (주요내용) 테마별 예술작품, 아트벤치, 마스코트 조형물 설치 등



세계로 향한 환영의 문



세계섬 오벨리스크



섬의 기억, 바다의 거울



다섬이의 초대

06 행사·공연·체험 프로그램 운영

관람객 만족도 제고를 위한 다양한 행사, 공연, 체험 프로그램 마련

● 주행사장(돌산 진모지구) 행사

▶ (주요내용) 사전/공식행사, 기획공연, 상설무대공연(세계섬문화 공연, 주제공연, 섬공연예술제, 지자체 초청공연, 야간공연), 야외공연 및 체험행사



● 부행사장(개도, 금오도) 행사

▶ (주요내용) 캠핑장(개도, 금오도) 운영, 스탬프 투어(개도, 금오도), 섬 밥상 이야기, 찾아가는 버스킹, 힐링&웰니스 체험, 섬 스팟 투어, 보물섬



07 '섬을 주제로 한' 국제 학술대회 개최

섬의 미래가치 조명 및 지속가능한 발전 방향을 모색하고, 섬박람회의 가치와 위상 제고

● 세계섬도시대회 YEOSU KOREA

- ▶ (기 간) 2026. 9. 3.(목) ~ 9. 5.(토)
- ▶ (장 소) 부행사장(여수세계박람회장)
- ▶ (참 가) 1,000여 명(섬박람회 참가국 대표 등)
- ▶ (주요내용) 섬의 날 UN지정기념일 건의안 채택 등



● 2026 국제섬포럼 in YEOSU

- ▶ (주 제) 약동하는 섬, 현장에서 만나다
- ▶ (시 기) 2026. 10월 중(2일간)
- ▶ (장 소) 부행사장(여수세계박람회장)
- ▶ (참 가) 800여 명(섬해양 전문가, 학계 연구자 등)
- ▶ (주요내용) 기초강연(섬 정책과 생활혁신), 종합토론 등



08 제7회 섬의날 행사 추진

2026여수세계섬박람회 시너지 효과와 섬관광 및 지역경제 활성화 기여

- ▶ (기간/장소) 2026. 8. 6. ~ 8. 9.(4일간) / 여수세계박람회장 일원
- ▶ (주최/주관) 행정안전부 / 전라남도·여수시
- ▶ (주요참석) 장관, 국회의원, 지자체장, 주민 등
- ▶ (주요내용) 기념식, 섬 지역 기초단체장 협의회 회의, 지자체 홍보 전시관 운영 등

09 부행사장(화정면 개도) 섬어촌문화센터 건립

섬의 가치를 이해하고 중요성을 공감하는 소통 공간 마련

- ▶ (사업기간) 2023. 2. ~ 2026. 5.
- ▶ (위 치) 여수시 화정면 개도리 1819번지 일원
- ▶ (주요내용) 건축면적 780㎡(2층/ 연면적 1,128㎡), 대지면적 5,143㎡
 ※ 1층(638.85㎡): 전시1, 판매·편의시설, 사무실 / 2층(489.32㎡): 전시2, 주민·공용시설



10 화정면 개도 섬섬캠핑장 운영

부행사장 개도에 캠핑장을 조성해 숙박시설을 확충하고, 자연환경과 연계한 체험프로그램을 운영

- ▶ (위 치) 화정면 개도리 1819번지 일원(개도 간척지 내)
- ▶ (주요내용) 캠핑장 조성 A=15,000㎡(80~100동), 배수·상수 등 직접기반시설 조성
 ※ 캠핑장: (구성) 일반존·대여존·피크닉존 / (시설) 무대·특산품판매장터·푸드존·관리동 등 설치

11 섬 힐링 밥상과 연계한 섬 1박 3식 운영

'섬 힐링 밥상'과 '섬 숙박'을 결합한 체류형 관광 콘텐츠 제공으로 지역경제 및 관광 활력 제고

- ▶ (사업기간) 2025. 3. ~ 2026. 11.
- ▶ (사업대상) 섬 지역 숙박(농어촌민박 포함) 및 음식점소
- ▶ (주요내용) 참여업소 인센티브 제공 및 여수엔, 서포터즈, SNS 등 홍보

['섬 힐링 밥상' 메뉴 구성(예시)]

- 금오도: 불락구이, 도다리미역국, 거북손무침, 툇무침, 돌미역숙회, 보말무침, 방풍나물
- 거문도: 삼치구이, 홍합미역국, 거북손무침, 툇무침, 돌미역숙회, 가사리무침, 한치볶음, 영경귀갈치국



12 관람객 불편 해소를 위한 교통분야 종합대책 추진

진모지구 주행사장 진입도로 확장 및 교통분야 종합대책 추진으로 방문객의 쾌적한 관람환경 조성

● 주행사장 진입도로 확장 및 환경정비사업

- ▶ (사업기간) 2024. 8. ~ 2026. 5.
- ▶ (위 치) 돌산읍 우두리 1182번지 외
- ▶ (사 업 비) 3,200백만 원(특별교부세 3,000^{94%}, 시비 200^{6%})
- ▶ (주요내용) 인도 및 가·감속차로 설치(L=250m), 노후도로 정비 및 노을길 조성 등

● 진입로별 임시주차장 조성 및 셔틀버스 운영

- ▶ (사업기간) 2024. 1. ~ 2026. 11.
- ▶ (사 업 비) 3,692백만 원(시비)
- ▶ (주요내용) 임시주차장 조성 7,892면 / 셔틀버스 12개 노선 / 2,310대(누계) 운행

● 부행사장 연계 해상교통 운영

- ▶ (사업기간) 2024. 1. ~ 2026. 11.
- ▶ (사 업 비) 250백만 원(시비)
- ▶ (주요내용) 부행사장 기항 여객선 야간운항 지원 및 조명 설치 등



13 해양 관광(요트) 활성화 기반 구축

섬 관광 활성화를 위한 차별화된 해양관광 콘텐츠 제공 및 지속가능한 해양관광(요트) 인프라 구축

- ▶ (사업기간) 2025. ~ 2026.
- ▶ (위 치) 돌산읍(진모지구), 화정면, 남면, 삼산면 등
- ▶ (사 업 비) 1,400백만 원(시비)
- ▶ (주요내용) 마리나선박 전용 계류시설 설치 및 섬 요트투어 운영 지원 등



2

민생안정 및 국가산단 위기 대응·극복

01 소상공인 민생회복 지원 프로젝트

소상공인 매출 회복과 경영 부담 완화를 위한 민생 회복 패키지 지원

● 소상공인 원스톱지원센터 설치·운영

- ▶ (운 영) 2026. 3. ~
- ▶ (위 치) 여수상공회의소 2층(좌수영로 962-12(봉계동))
- ▶ (사 업 비) 51백만 원/연(시비/운영비) * 관내 소상공인: 41,752개소 / 56,873명

● 소상공인 융자추천 및 이차보전

- ▶ (지원대상) 관내 3개월 이상 운영 중인 소상공인
- ▶ (지원내용) 융자추천: 업체당 50백만 원 이내 / 이차보전: 연 4%(2년)

● 소상공인 노란우산공제 가입장려금 지원

- ▶ (지원대상) 노란우산공제 신규가입 소상공인(연매출 3억 원 이하)
- ▶ (지원내용) 가입 장려금 지원(월 4만원 / 연간 최대 48만원)

● 디지털 소상공인 전환 지원

- ▶ (지원대상) 노란우산공제 신규가입 소상공인(연매출 3억 원 이하)
- ▶ (지원내용) 가입 장려금 지원(월 4만원 / 연간 최대 48만원)

● 공공배달앱 「먹깨비」 활성화 추진

- ▶ (사업대상) 배달앱 이용자(가맹 소상공인 및 소비자)
- ▶ (사업내용) 가맹점 모집 홍보 및 이용률 제고를 위한 할인 이벤트 등
- 중개수수료 1.5%, 가입·광고비 無, 지역화폐 연계 할인 등



02 민생 경제 활력을 위한 여수사랑상품권 발행

여수사랑상품권 확대 발행과 특별할인을 통한 시민 가계부담 완화 및 민생경제 활력 견인

- ▶ 1,100억 원 규모(카드 800, 지류 300) / 지류형 7%, 카드형 10% 상시할인/ *특별할인 15%
*특별할인 300억 원(설 100, 가정의 달 100, 추석 100)
- ▶ 섬섬여수페이 소외상권 활성화 추가 할인(5%/연중) 여문지구, 진남상가, 흥국상가
- ▶ '28년까지 카드형 상품권 발행액 확대
: ('26년) 800억 원 ⇒ ('27년) 900억 원 ⇒ ('28년) 1,000억 원 목표

03 맞춤형 일자리 종합지원체계 가동

계층별 수요에 기반한 '상담-교육-훈련-채용연계-사후관리' 맞춤형 일자리 종합지원체계 가동

- (일자리종합지원센터) 구인·구직 상담, 취업 알선 등
- (일자리 박람회) 구직자에게 다양한 채용정보와 취업기회 제공
- (맞춤형 일자리 지원사업) 청년 대상(7종/17.8억 원) / 중장년 대상(4종/4.5억 원)
- **취약계층 공공일자리사업**
 - ▶ (사업비) 3,874백만 원(도비 328^{8%}, 시비 3,546^{92%})
 - ▶ (사업규모) 2개 사업 / 745명(공공근로 630, 지역공동체일자리 115)
 - ▶ (사업대상) 18세 이상 75세 이하 근로능력자
(기준중위소득 70%이하 우선 선발)



04 중소기업 도약 단계별 경쟁력 강화

'창업-성장-확장' 단계별 효과적인 지원으로 중소기업 체질 개선 및 지속 성장 기반 구축

- **여수시 중소기업 맞춤형 지원**
 - ▶ (맞춤형단계별 지원) 홈페이지 제작, 특허출원 등 종합서비스 지원
 - ▶ (스타기업 육성) 시제품 제작, 인증, 지적재산권 취득 등
 - ▶ (강소기업 육성) 연구개발(R&D) 성과 사업화, 생산 공정 개선 등
 - ▶ (스마트공장) 제조공정 자동화, 디지털화 등 지원
 - ▶ (뿌리기업 육성) 연구개발, 인력양성, 전문기업 육성 지원
- **중소기업 융자추천 및 이차보전 지원**
 - ▶ (지원대상) 관내 2년 이상 가동 중인 중소 제조기업 또는 제조 서비스기업 등
 - ▶ (지원내용) 대출금리 중 연 3.0%지원(2년간)
 - ▶ (지원조건) 업체당 2억 원 이내(매출액 50% 범위 내), 2년 거치 일시상환
- **석유화학산업 위기 극복 중소기업 지방세제 지원**
 - ▶ (납부기한 연장 특례) 지방세 납부기한 연장 특례 최대 2년
 - ▶ (중소기업 등에 대한 감면) 사업전환을 위해 취득하는 부동산 취득세 및 재산세(5년간) 100분의 50 감면



05 지역물가안정 및 나눔경제 실천을 통한 지역 내 소비 선순환 강화

민·관 협업과 소통을 통한 물가 안정화 대책으로 시민이 체감할 수 있는 지역경제 활성화 도모

● 물가안정 선제 대응체계 가동

- ▶ (추진기간) 2026. 1. ~ 12.
- ▶ (사업비) 129백만 원(시비)
- ▶ (주요내용) 지역물가 모니터링, 물가안정 T/F팀 운영, 소비자상담센터 운영 등



● 착한가격업소 운영 활성화

- ▶ (추진기간) 2026. 1. ~ 12.
- ▶ (사업비) 121백만 원(국비 32.4^{27%}, 도비 22.7^{19%}, 시비 65.9^{54%})
- ▶ (지정목표) ('25년) 131개소 → ('26년) 140개소
- ▶ (지원내용) 기자재, 소모품 구입비 등 맞춤형 인센티브 지원

● 지역주민과 함께하는 벼룩시장 운영

- ▶ (운영기간) 2026. 4. ~ 11. ※ 매월 첫 번째 토요일 13:00~16:00
- ▶ (운영장소) 거북선공원 잔디광장
- ▶ (사업비) 18백만 원(시비)
- ▶ (운영방식) 시민들이 물건을 직접 판매·구매하는 나눔의 직거래 장터 운영



06 석유화학산업 위기 극복을 위한 「산업위기 선제대응지역 지원사업」 추진

투자·소비 증대, 세수 회복, 중소기업 경영 안정, 노동인구 재유입 등 여수국가산단 및 지역경제 활성화를 목표

- ▶ (근거) 「지역 산업위기 대응 및 지역경제 회복을 위한 특별법」 제8조
- ▶ (지정기간) 2025. 5. 1. ~ 2027. 4. 30.(2년)
- ▶ (대상산업) 기초화학물질 제조업, 합성고무 및 플라스틱 제조업 등
- ▶ (신청사업) 5개 분야 19개 사업 (★ 총사업비 : 3,707억 원)
- ▶ (사업내용) 연구개발 지원, 금융·재정 지원, 고용안정 지원 등



07 AX 실증산단 구축으로 미래형 산업단지 전환

여수산단 경쟁력 강화를 위한 AX 혁신기술 적용 사업장 별 맞춤형 기술개발 지원

- ▶ (사 업 명) 여수국가산업단지 AX 실증산단 구축사업
 - ▶ (기 간) 2025. 9. ~ 2028. 12. (40개월)
 - ▶ (사 업 비) 205.56억 원 (국 140^{68.1%}, 도 8.4^{4.1%}, 시 19.6^{9.5%}, 민 37.56^{18.3%})
 - ▶ (사업주체) 산업부(산단공, 전남도, 여수시) / 전남TP 화학산업센터(주관기관)
 - ▶ (사업내용) AX 선도공장 지정 및 석유화학 AX 적용 확산모델 창출 등
- * AX(AI Transformation/인공지능 전환) : 인공지능 중심의 기업 경영방식 및 업무구조 등 재설계

08 국가산단 고부가·친환경 혁신을 통한 산업 경쟁력 강화

석유화학산업 경쟁력 강화 및 신성장 동력 창출을 위한 혁신기반 구축

- 차세대 에너지 화학산업 소부장 특화단지 조성
 - '26.~'30./ 사업비(미정)/ 차세대 에너지산업 소재 공급 안정을 위한 화학산업 소재·부품·장비 집적 특화단지 조성
- 석유화학 무탄소 연료 기반 NCC 공정기술 개발
 - '25.~'28./ 366억 원/ NCC공정 무탄소 연료(수소 등) 적용 기술 개발 및 실증
 - * NCC(Naphtha Cracking Center): 나프타를 열분해하여 석유화학 기초원료인 에틸렌, 프로필렌 등을 생산하는 설비
- 폴리올레핀 기반 고부가 다공성 소재 및 공정 기술개발
 - '25.~'28./ 166억 원/ AI기반 다공성 전극소재 제조 및 친환경 공정 기술개발
 - * 폴리올레핀(PolyOlefin): 석유화학산업의 기초 원료인 에틸렌, 프로필렌을 통칭하는 '올레핀'을 원료로 만든 고분자
- 디지털 기반 전환순환 시범산단 구축
 - '26.~'27./ 125억 원/ 산단 내 부산물 재활용을 위한 자원순환시스템 및 관련 지원설비 구축
- 다중 배출원 적용 CO₂ 전처리·액화·병커링 허브 실증 기술개발
 - '26.~'29./ 488억 원/ 정유·화학산업에서 포집된 CO₂ 항만 액화 기술 및 액화 CO₂ 선박에 적하역하는 병커링 기술개발
- 미래 모빌리티용 부품 내충격성 향상 「고분자 공중합체 제조기술 개발」
 - '26.~'29./ 400억 원/ 모빌리티용 충격강도 향상을 위한 첨가제 대체물질 제조기술 개발 및 실증설비 구축
- 미래 모빌리티용 타이어 소재 초격차 실현 「스페셜티 합성고무 제조기술 개발」
 - '26.~'29./ 420억 원/ 고성능·친환경 타이어 소재 합성고무 고부가화 기술 개발
- 화학산업 고부가 소재전환 및 가스화 기술개발
 - '26.~'29./ 287억 원/ 잉여 석유화학 기초소재(에틸렌, 프로필렌 등)를 고온 열분해를 통해 고품위 카본블랙으로 생산·전환과 동시에 수소 생산·공급을 위한 실증기술 개발
 - * 카본블랙(Carbon Black): 탄화수소의 불완전 연소 혹은 열분해를 통하여 얻어지는 흑색 분말으로, 타이어 복합재료 및 배터리 등 산업 전반에 광범위하게 사용
- 여수국가산단 CCUS 클러스터 구축
 - '28.~'32./ 사업비(약 2조원 추정)/ 탄소중립 실현을 위한 CCUS 전주기 실증·지원시스템 구축
 - * CCUS(Carbon, Capture, Utilization, and Storage): 화석연료를 사용할 때 발생하는 이산화탄소(CO₂)를 포집하여 압축·수송과정을 거쳐 땅 속에 저장하는 기술과 포집한 이산화탄소를 활용하는 기술

09 산업단지 재생 기반 구축 및 근로자를 위한 문화편의시설 조성

준공 후 30년 이상 경과한 산업단지의 노후화된 주차장, 도로, 공원 등 기반시설 재생 및 산단 경쟁력 강화를 위한 환경개선 추진

● 여수국가산단 재생사업 지구계획 수립

- ▶ (용역기간) 2021. 12. ~ 2026. 12.
- ▶ (사 업 비) 27억 원(국비 13.5^{50%}, 시비 13.5^{50%})
- ▶ (주요내용) 재생사업 지구 지정 및 재생 시행계획 수립 용역 등
※ 전체 사업비 476억 원 규모/ 주차장 2,400면, 도로확장(3개 구간), 공원 조성 2개소

● 여수국가산단 노동자 복합문화센터 건립

- ▶ (기간/위치) 2021. 6. ~ 2027. 6. / 주삼동 1038-1번지(여수미래혁신지구)
- ▶ (사 업 비) 113억 원(국비 35^{31%}, 도비 4.5^{4%}, 시비 73.5^{65%})
- ▶ (규 모) 지상 6층, 연면적 2,540.14㎡
- ▶ (주요내용) 복합문화공간, 골프연습장, 헬스장, 근로자 건강지원센터 등

● 오천일반산단 재생사업

- ▶ (사업기간) 2018. ~ 2027.
- ▶ (사 업 비) 186.5억원(국비 89.33^{47.9%}, 시비 97.17^{52.1%})
- ▶ (주요내용) 4개 사업(도로 확장·신설, 주차장, 공원, 녹지 조성)
- 도로 확장 및 신설 1.1km, 주차장 3개소(73면), 공원 1개소 및 녹지 2개소



● 오천일반산단 청년문화센터 건립

- ▶ (기간/위치) 2024. 8. ~ 2027. 12. /
망양로 477 (現 오천산단협동조합 사무실)
- ▶ (사 업 비) 57.2억 원(국비 40^{70%}, 도비 5.14^{9%}, 시비 12.06^{21%})
- ▶ (주요내용) 특산물판매장, 조합사무실, 건강증진센터, 헬스장, 다목적실 등
- ▶ (시행주체) (전담) 산단공 (건립) 전남도·여수시 (운영) 오천산단협동조합



4

맞춤형 청년정책으로 살고싶은 청년도시 조성

01 미래산업 선도기업 중심 전략적 투자유치

미래 신성장산업 기업 중심의 전략적 투자유치를 통한 청년 일자리 확대

- ▶ 산업단지별 전략적 투자유치 마케팅 및 잠재 투자기업 대상 설명회(연중)
- ▶ 국내·외 행사 연계 투자유치 홍보(IR) 및 기업 맞춤형 원스톱 지원창구 운영(연중)
- ※ (투자유치 현황('22.7.~'25.12.)) 29개 기업/ 투자액 8조 4,702억 원/ 고용 창출 2,983명

02 투자기업의 안정적인 정착을 위한 사후관리 및 협력체계 구축

투자기업에 대한 안정적인 정착·운영 지원으로 투자 효과 극대화

- ▶ (투자유치기업 초청 간담회 개최) 투자 실현기업 대상/ 우수사례 발표 등
- ▶ (기업별 PM 지정 운영·관리) 전담 공무원 지정 및 지속적인 기업 모니터링 등
- ※ 협약현황 (2014년 이후) : 176개 기업/ 투자액 28조 5,099억 원/ 고용 창출 12,989명

03 여수산단 지역민(청년) 우선 채용

여수산단 지역인재 채용비율 확대로 기업 취업률 증가 및 지역인재 자긍심 도모

- ▶ (대상기업) 여수국가산단 입주기업체
- ▶ (사업내용) 여수시 ↔ 산단 입주기업체 지역민 우선 채용 촉진 업무 협약
- ▶ (협약내용) 기업 인력 채용 시 여수시 지역인재(청년) 채용비율 확대 적용 운영
- ※ 지역민 우선채용 업무협약 체결현황('25.12.기준) / 39개 기업체(회원사 32, 비회원사 7)



04 신혼부부·청년 전세자금 대출이자 지원사업

신혼부부 전세자금 대출이자 지원 대상을 미혼 청년까지 대폭 확대하여 생애 초기 주거비 부담 완화를 통해 청년들의 장기 정착을 유도

- ▶ (사업기간) 2026. 7. ~ 12.
- ▶ (사업비) 820백만 원
- ▶ (지원자격) 무주택 청년(18세~45세), 전용면적 85㎡, 주택가격 제한 없음



05 여수형 청년임대주택 지원사업

무주택 청년·신혼부부 대상 '보증금 0원'의 임대주택 지원으로 청년층 주거비 부담 완화 및 경제적 자립 기반 마련

- ▶ (사업기간) 2026. 1. ~ 12.
- ▶ (사업량) 68호(기존 46호 ⇒ 총 68호 목표)
- ▶ (사업비) 1,488백만 원(시비)
- ▶ (대상) 18~45세(청년, 결혼 후 7년 미만의 신혼부부)



06 청년 어울림 소통활동 지원

청년 간의 소통 기회 확대를 통해 청년이 공감하는 정책을 수립하고 시행

- ▶ (청년 소통 업무 지원) 54백만 원/ 청년정책협의체 활동 지원, 청년 페스타 개최 등
- ▶ (전남형 청년공동체 활성화 사업) 40백만 원/ 청년공동체 활동 및 네트워크 지원

07 여수에 정착하는 청년, 희망찬 내일 지원

청년들의 문화생활 향유 및 자기계발 기회를 제공하고 생활안정을 통한 자립 기반 마련과 안정적인 지역 정착을 유도

- ▶ (청년 문화여가활동 지원사업) 1종/ 4,686백만 원 - 19~28세 청년 대상/ 문화복지비 25만원 지원
- ▶ (청년 생활안정 지원사업) 3종/ 2,528백만 원 - 결혼축하금, 희망디딤돌 통장, 취업자 주거비 지원

08 청년지원센터 청년 체감형 프로그램 운영

청년 맞춤형 프로그램 운영 및 취업활동 지원 등을 통한 청년 역량 강화

- ▶ (사업기간) 2026. 1. ~ 12.
- ▶ (사업내용) 9개 사업(청년 면접정장 대여, 여수형청년활동 포인트제, 취업특강, 청년 자격시험 응시료 지원, 청춘콘서트, 공간대여 프로그램 등)



09 글로벌 포용 도시 구현을 위한 외국인정책 종합계획 수립

'외국인 유치, 정착, 통합, 인프라 구축'을 위한 외국인정책 종합계획 수립과 실수요자 중심 시책 발굴로 시민과 외국인이 화합하는 글로벌 포용 도시 구현

- ▶ (주요내용) 기초자료 구축 및 지원시책 발굴, 외국인정책 종합계획('26.~'30.) 수립 등

5

모두가 즐기는 문화와 역사! 함께하는 문화예술도시 완성

01 여수문화재단 설립 및 운영

시민의 문화 향유권 확대와 지역 경쟁력 강화를 위한 지역 문화정책 종합 추진체계 구축

- ▶ (설립형태) 비영리재단법인 ※ 여수시 출연기관
- ▶ (설립시기) 2026. 6. 예정
- ▶ (설립위치) 구문수동주민센터(여문1로 71)
- ▶ (조직구성) 1국 4팀 30명 ※ '26년 : 1국 3팀 11명으로 출범
- ▶ (총사업비) 1,352백만 원(시비)

02 2026 문화의 달 행사 개최

문화체육관광부 공모사업인 '2026 문화의 달 행사' 개최를 통해 지역의 문화 정체성을 확립하고, 시민과 국내외 관광객에게 문화예술 향유 기회 제공

- ▶ (기간/장소) 2026. 10. 16. ~ 10. 19.(4일간) / 여수시 일원
- ▶ (행사규모) 20,000여 명(시민, 국내외 관광객)
- ▶ (사업비) 20억 원(국비 10^{50%}, 도비 3^{15%}, 시비 7^{35%})
- ▶ (주최/주관) 문화체육관광부·여수시 / 2026 문화의 달 행사 추진위원회
- ▶ (주요내용) 문화의 달 기념식, 생활문화 축제, 각종 문화·예술 행사 등



03 진남관 주변 호국 문화관광 플랫폼 조성

전라좌수영 동헌 복원 및 역사문화공원 조성으로 전라좌수영에 대한 역사적 가치를 높이고, 진남관 주변 전통문화 콘텐츠와 융합한 지역 고유의 관광자원으로 개발

- ▶ (사업기간) 2015. ~ 2029.
- ▶ (사업위치) 군자동·관문동·동산동 일원
- ▶ (총사업비) 310억 원(도비 155^{50%}, 시비 155^{50%})
- ▶ (사업내용) 동헌(운주헌 등 9동) 복원 및 역사문화공원, 주차장 조성



04 사계절, 즐거움이 가득한 축제의 도시 조성

문화와 역사, 지역자원을 활용한 축제와 체험행사 추진으로 사계절 시민과 관광객이 함께 참여하고 안전하게 즐길 수 있는 축제의 장 마련

구분	행사명	시기	장소	주요행사
축 제	제34회 여수영취산진달래축제	3. 28. ~ 3. 29.	흥국사 산림공원 및 영취산 일원	산신제, 산상음악회, 개막식, 각종 체험행사 등
	제60회여수거북선축제	5. 1. ~ 5. 3.	이순신광장 및 중앙동 일원	통제영길놀이, 개막행사, 성터길 투어, 체험 및 공연행사 등
	2026 여수밤바다불꽃축제	10. 9.	여수세계박람회장 일원	개막식, 해상 불꽃쇼, 드론 라이트·불꽃쇼, 공연행사 등
	2026 여수섬 음식 축제	10. 9. ~ 10. 11.	여수세계박람회장 디지털갤러리(EDG)	섬 음식 전시 및 시식, 푸드쇼, 페어링쇼, 음식 체험 및 공연 행사 등
	2026 여수동동북축제	10. 31. ~ 11. 1.	웅기공원 및 선소 일원	북 퍼레이드, 마스터클래스 체험 및 공연행사 등
체 험 행 사	제24회 거문도백도은빛바다 체험행사	7. 31. ~ 8. 1.	삼산면 거문도 일원	개막식, 거문도벚노래공연 지인망 끌기, 고동잡기 체험 등
	제17회 여수여자만갯벌노을 체험행사	9. 12. ~ 9. 13.	소라면 장척마을 일원	개막식, 바지락 캐기, 맨손고기잡이, 대나무 망둥어 낚시 체험 등
	제31회 여수향일암일출제	12. 31. ~ '27. 1. 1.	돌산읍 임포마을 (향일암 일원)	제야의 종 타종, 일출 감상, 소원지 달기 등
	2027년 새해 분산일출(일몰)제	12. 31. ~ '27. 1. 1.	각 읍·면·동 일출(일몰) 명소	일출기원 행사, 떡국 나눔, 핫팩 제공 등
	2026 청년거리문화한마당	수시	여수시 일원	거리공연, 지역특화프로그램 버스킹 공연 등



05 국가유산 미디어아트(진남관) 추진

미디어·디지털·IT 등 다양한 기술을 국가유산과 접목하여 지역 국가유산을 보다 쉽게 알리고 즐길 수 있는 야간관광 콘텐츠로 육성

- ▶ (공모주제) 「전라좌수영, 빛으로 재건(再建)하다」
- ▶ (공모기관) 국가유산청
- ▶ (운영장소) 여수 진남관 일원
- ▶ (운영기간 및 횟수) 총 74일간 / 326회
 - 박람회기간 : 2026. 9. 5.(토) ~ 11. 4.(수) / 60일간 / 총 264회
 - 그 외 기간 : 2026. 7. 17.(금) ~ 8. 29.(토) / 금, 토(14일간) / 총 62회



06 여수 선소테마정원 개관

거북선 제작의 역사적 장소성을 살려 역사·문화 체험공간으로 정비하여, 문화·교육·관광 자원으로 활용

- ▶ (사업기간) 2018. ~ 2026.
- ▶ (위 치) 여수시 시전동 690번지 일원(선소유적 일원)
- ▶ (사업비) 195억 원(균특 73^{37%}, 시비 122^{63%} / 공사 150, 전시 45)
- ▶ (사업량) 선소테마영상전시관
(연면적 3,859.70㎡ / 1동 지하1층, 지상2층),
산책로 조성(405m), 한옥화장실(50.4㎡), 주차장 등



07 여수시립미술관 건립

시민들의 문화 향유기회 확대와 예술인들의 창작의욕 고취를 위하여 '문화예술 중심센터' 역할을 수행할 여수시립미술관 건립 추진

- ▶ (사업기간) 2021. ~ 2029.
- ▶ (규모) 연면적 6,700㎡(지하 1층, 지상 3층)
부지면적 15,700㎡
- ▶ (위 치) 여수시 웅천동 950번지 일원(망마공원 내)
- ▶ (총사업비) 409억 원(균특 163^{40%}, 시비 246^{60%})



08 여수박물관 개관

지역 문화유산의 체계적인 보존·연구와 전시·교육 프로그램 운영으로 전남 제1의 역사문화도시 위상 정립

- ▶ (사업기간) 2018. ~ 2026.
- ▶ (위 치) 여수시 웅천동 1865-1번지
- ▶ (규모) 1동(연면적 5,605㎡ / 지상 1층), 부지면적 33,000㎡
- ▶ (총사업비) 317억 원(국비 37^{12%}, 도비 65^{20%}, 시비 215^{68%})
- ▶ (주요시설) 상설전시실 1·2, 기획전시실, 어린이체험실, 수장고 등



09 한국의 갯벌 세계유산 2단계 확대 등재

생물 다양성 보전을 위한 자연 서식지로 가치가 뛰어난 <여자만 갯벌>의 세계유산 2단계 확대 등재로 지역의 생태·관광 브랜드 가치 상승 * 2단계 : 여수, 고흥, 무안, 서산

- ▶ (사업기간) 2023. ~ 2026.
※ '26.7. 제48회 세계유산위원회 등재여부 최종 결정
- ▶ (사업장소) 여자만 여수갯벌 (율촌·소라·화양면 일원)
- ▶ (면 적) 유산구역 38.81km² (완충구역 125.81km²)
- ▶ (총사업비) 62억 원 [국비 12/ 지자체 부담금 50(여수시 9)]
- ▶ (사업내용) 세계유산 등재를 위한 여자만 갯벌 기초 연구사업 지원



10 거문도 근대역사문화공간 활성화 사업

거문도사건 유적 등 근대역사문화공간에 대한 보존과 활용 등 체계적인 보존관리방안을 마련하고 이를 통해 지속 가능한 지역생활 활성화 공간 조성

- ▶ (사업기간) 2023. ~ 2030.
- ▶ (위 치) 여수시 삼산면 거문리 35 외 113 필지
- ▶ (규 모) 총 30,188m²
- ▶ (사 업 비) 360억 원 (국비 180^{50%}, 도비 72^{20%}, 시비 108^{30%})
- ▶ (주요내용) 거문도 사건을 포함한 역사 및 근·현대 건축자산 정비, 경관 회복



11 구)미평역 문화예술시설 조성

폐산업시설인 구)미평역을 지역작가 창작활동과 작품 전시관 등 문화예술시설로 조성하여 지역 문화예술 활성화 도모

- ▶ (사업기간) 2024. 1. ~ 2026. 7.
- ▶ (사업위치) 미평동 598번지 외 11필지 * 구)미평역
- ▶ (사업규모) 증축 120m²/ 리모델링 536m²
- ▶ (사 업 비) 2,450백만원 (국비 800^{32%}, 시비 1,650^{68%})
- ▶ (주요시설) 전시실(상설, 기획), 수장고, 북카페 등



6

K-관광의 거점! 글로벌 해양관광 휴양도시 도약

01 복합해양레저관광도시 조성

대규모 민간투자 사업과 연계한 「복합해양레저관광도시」 공모사업 추진으로 남해안을 대표하는 해양레저관광 거점 도시 기반 마련



- ▶ (사업기간) 2026. ~ 2032.
- ▶ (대 상 지) 박람회장 ~ 무술목 일원(돌산 우두리, 경도, 해역 포함)
- ▶ (총사업비) 1조 980억 원(국 1,000^{9%}, 도 300^{3%}, 시 700^{6%}, 민자 8,980^{82%})
- ▶ (사업내용) 기존 관광지 및 민간투자와 연계한 복합해양레저관광도시 조성
 - (재정사업) 5개 권역별 특화된 해양관광 인프라 조성 및 해상교통망 구축
 - *스마트해양레저지원센터/ 오션푸드스트리트/ 복합크루즈환승센터/ 플로팅웰니스파크/ 아쿠아마린파크
 - (민간투자) 숙박·레저·휴양 등 무술목 관광단지 조성사업('25.11. 전남도 승인)

02 여수로 섬-잇(Sum-it) 트레일 사업

신규 관광 콘텐츠 개발을 통해 침체되어 있는 만성리 검은모래 해변 등 옛 관광지에 새로운 활력을 불어넣음으로써 해양관광 수요 창출



- ▶ (사업기간) 2025. ~ 2030.
- ▶ (사업위치) 여수시 만흥동 141-2번지 일원
- ▶ (사 업 비) 30,000백만 원(균특 18,000^{60%}, 시비 12,000^{40%})
- ▶ (사업내용) 섬-잇 트레일(해양레일바이크 리뉴얼), 마래아트터널(실감형 미디어 콘텐츠 개발을 통한 관광 명소화), 마래아일랜드(랜드마크형 타워 건립)

03 계획공모형 지역관광개발사업(빛섬 개발)

섬박람회 주제(섬과 해양)에 맞는 미디어 테마파크 조성으로 2026여수세계섬박람회 정신 계승



- ▶ (사업기간) 2025. ~ 2029.
- ▶ (사업위치) 여수시 돌산읍 우두리 1181번지 일원(섬박람회 주행사장)
- ▶ (사 업 비) 12,000백만 원(국비 6,000^{50%}, 도비 1,800^{15%}, 시비 4,200^{35%})
- ▶ (사업내용) 빛섬길 조성, 미디어 바다(콘텐츠) 개발 등

04 뷰티스파 웰니스관광 거점화 사업

장수만 화양면 일원의 웰니스 융·복합 산업 육성을 통한 '여수만 르네상스' 실현

- ▶ (사업기간) 2023. 1. ~ 2027. 12.
- ▶ (위 치) 여수시 화양면 안포리 산 823-3번지 일원
- ▶ (사업비) 217.1억(균특 106.5^{49%}, 도비 32^{15%}, 시비 74.6^{34%}, 기타 4^{2%})
- ▶ (사업내용) 해양 웰니스 체험시설, 특산물 판매장, 휴게공간 등

05 야간관광 특화도시 조성

야간관광 콘텐츠 운영으로 야간관광 특화도시 이미지 제고 및 체류형 관광 육성

- ▶ (슬 로 건) Rhythm of the night 여수밤바다
*24년 문화체육관광부 공모사업
- ▶ (사업기간) 2024. ~ 2027.
- ▶ (총사업비) 32억 원(국비 12^{37.5%}, 시비 20^{62.5%})
- ▶ (사업내용) 야간 콘텐츠 개발, 야간명소 조성 등 관광인프라 구축
- 밤밤페스타, 캔들라이트 콘서트, 프리마켓 조성·운영, 야간관광 포럼 개최 등



06 섬 관광 콘텐츠 고도화로 '체류형 섬 관광' 추진

국내·외 관광객 유치를 위한 다양한 섬 관광 콘텐츠 개발로 지속 가능한 여수관광 실현

- K-관광 섬 육성사업 * '23년 문체부 공모사업
- ▶ (사업명) 함께 행복한 산다이 거문도(Sunday Island)
- ▶ (사업기간) 2023. ~ 2026.
- ▶ (사업위치) 삼산면 거문도 일원(주요 대상지: 서도)
- ▶ (총사업비) 110억 원(국비 55^{50%}, 도비 16.5^{15%}, 시비 38.5^{35%})
- ▶ (사업내용) *5개 분야 **20개 사업

* ① 더 재미난 섬 ② 더 깨끗한 섬 ③ 더 머무는 섬 ④ 더 가고픈 섬 ⑤ 더 살고픈 섬
**거문도 테마로드 조성, NO플라스틱 하우스 신축 사업 등 추진('26.~)



- 개도 농어촌관광휴양단지 조성
- ▶ (사업기간) 2024. ~ 2027.
- ▶ (위 치) 화정면 개도리 1840번지 일원
- ▶ (사업내용) 농어촌관광휴양단지 조성 157,425㎡
- ▶ (사업비) 317억 원(시비100%/ 공사 213, 감리 29, 보상 등 75)



● 사도~남도 생태탐방 관광자원 개발

- ▶ (사업기간) 2024. ~ 2028.
- ▶ (위 치) 여수시 화정면 남도리 499-24번지 일원
- ▶ (사 업 비) 36,000백만 원(도비 8,100^{22.5%}, 시비 27,900^{77.5%})
- ▶ (사업내용) 해상 인도교 개설 L=892m, W=3~3.5m



● 섬 하나로 PASS 운영

- ▶ (사업기간) 2025. ~ 2026.
- ▶ (대 상 지) 관내 10개* 도서 지역 *거문도, 금오도, 안도, 연도, 개도, 남도, 사도, 상·하화도, 여자도, 묘도
- ▶ (총사업비) 130백만 원(시비)
- ▶ (사업내용) 도서 지역 정보 콘텐츠화(음식점, 숙소, 관광지 등), 증강현실(AR)을 활용한 스탬프투어 등

07 여수형 지오투어리즘을 위한 국가지질공원 인증 추진

지질학적으로 가치가 있다고 발굴된 지질명소를 바탕으로 지질공원 인증을 추진하여 '여수형 지오투어리즘' 실현

※ 지오투어리즘 : 지질과 지형을 기반으로 지역의 자연과 문화를 체험하면서 이를 보존·활용하는 지속가능한 관광

- ▶ (사업기간) 2026. 1. ~ 12.
- ▶ (위 치) 향일암 주상절리, 남도 공룡발자국 등 관내 지질명소 일원
- ▶ (사 업 량) 지질공원 기반시설 조성 및 사전 운영 1식
- ▶ (사 업 비) 296백만 원(시비)
- ▶ (사업내용) 탐방안내소 5개소, 안내판 등 기반시설 조성 및 공원 해설사 등 사전 운영
- ▶ (추진계획) 기반시설 조성 및 사전 운영('26.) / 국가지질공원 인증 신청('26.하반기)



08 대한민국 대표 MICE산업 선도도시 조성

지속 가능한 MICE 생태계 구축과 홍보 마케팅 확대를 통한 MICE 유치 경쟁력 강화

● 국제회의복합지구 지정 추진

- ▶ (지정위치) 여수세계박람회장 일원
- ▶ (지정요건) 2,000명 이상 동시 수용할 수 있는 대회의실 보유 등
- ▶ (추진계획) 국제해양레저관광복합센터 건립 기본계획 수립 용역(~'26.)



● **예비 국제회의지구 활성화 지원**

- ▶ (사업기간) 2026. 1. ~ 12. ※ 문체부 예비국제회의지구 선정('25.4.)
- ▶ (위치/면적) 여수세계박람회장 일원 / 967,000㎡
- ▶ (사업비) 100백만 원(국비 50^{50%}, 도비 15^{15%}, 시비 35^{35%})
- ▶ (사업내용) 브랜드 제작 및 홍보, 관광상품 개발 등

● **MICE 행사 인센티브 제공**

- ▶ (사업기간) 2026. 1. ~ 12. ▶ (사업비) 450백만원(시비)
- ▶ (지원금액) (회의) 최대 2,000~2,500만원 / (특화전시) 최대 5,000만원
- ▶ (지급기준) 행사규모 및 지역경제 파급효과에 따라 인센티브 차등 지원

● **해외 MICE 유관기관 네트워크 구축**

- ▶ (소요예산) 10백만 원(등록비 4^{40%}, 연회비 6^{60%})
- ▶ (가입기관) 국제컨벤션협회(ICCА) / 전세계 90개 국 1,000여개 CVB
- ▶ (주요내용) MICE 주요기구 가입 및 활용을 통한 여수 마이스 성장 기반 구축

● **국제 크루즈 관광 활성화 및 해외 관광객 유치**

- ▶ (사업기간) 2026. 1. ~ 12.
- ▶ (사업명) 국제크루즈 관광 활성화 및 해외관광객 유치
- ▶ (사업비) 469백만 원(시비)
- ▶ (주요내용) 국내·외 포트세일즈 참가 및 입항 행정지원 제공 등
※ ('25년) 7회 → ('26년) 30회 이상 입항 예정 ※ 여수항 개항 이후 최대 규모



09 2026 세계만협회 아시아권 회의 개최

세계만협회 아시아권 회의 여수 개최를 통한 섬박람회 홍보 및 참가유치

- ▶ (기간/장소) 2026. 9. 5. ~ 9. 8.(4일간) / 라마다호텔 및 섬박람회장
- ▶ (참가) 아시아권 회원 7개국 15개 도시, 세계만협회 이사회 임원
- ▶ (주요내용) 아시아권 회의, 섬박람회 개막식 참석 및 전시관 관람 등



10 2026 여수일레븐브리지마라톤대회 개최

여수의 대표 해상관광자원인 연륙·연도교를 활용한 섬박람회 연계 스포츠 마케팅 추진

- ▶ (일시/장소) 2026. 10. 3.(토) 08:00~12:30 예정 / 화양조발대교 일원
- ▶ (참가규모) 1,111명(선수, 스태프·가족·운영진 등)
- ▶ (주최/후원) 일레븐브리지마라톤조직위원회 / 여수시
- ▶ (종목/구간) 하프, 10km / 화양조발대교~팔영대교



11 2026 코리아오픈 배드민턴 선수권 대회

대규모 국제 체육행사 유치를 통한 지역경제 활성화

- ▶ (기간/장소) 2026. 11. 3. ~11. 8.(6일간) / 진남체육관
- ▶ (참가규모) 30개국 800여 명(선수단 450명, 운영요원 350)/ 관중 2만여 명
- ▶ (대회중계) (국내) SBS, SBS Sports(3일간), (해외) 20개국 송출
- ▶ (주최/주관) (사)대한배드민턴협회 / 여주시, 전라남도배드민턴협회



12 지속가능한 관광을 위한 시민중심 관광정책 추진

시민 불편 해소와 관광객 친절 응대로 시민과 관광객 모두가 행복한 해양관광 휴양도시 조성

- ▶ 관광종합상황실 및 분야별 대책반 운영(연중)
- ▶ 주요 관광지점 입장객 통계 집계 및 빅데이터 분석(매월)
- ▶ 관광 종사자 친절 마인드 함양 아카데미(분기별)

13 음식·숙박업소 친절서비스 개선 종합대책 추진

- ▶ (대 상) 음식·숙박업소 7,529개소(음식업소 6,261, 숙박업소 1,268)
- ▶ (사 업 비) 246백만 원(시비)
- ▶ (주요내용) 친절 및 위생 분야별 현장 점검 및 계도, 찾아가는 친절교육, 요금표 게시 및 사전 고지제 강화로 숙박·음식 요금 안정화



14 불친절·위생불량업소 중점관리

- ▶ (사 업 비) 50백만 원(시비)
- ▶ (대 상) <1차> 주요 관광지, <2차> 음식특화거리(6권역), <3차> 전통시장 내 음식 취급업소
- ▶ (사업내용) 불친절·위생불량 업소 등급화 중점관리 (※ 4개 등급: 일반 → 관심 → 주의 → 집중)
맞춤형 친절·위생교육 및 컨설팅, 소비자 식품 위생 감시원 활용 사후 모니터링 등

15 혼밥식당 지정 및 1인 식탁 보급 사업

- ▶ (사 업 비) 69백만 원(시비)
- ▶ (대 상) 혼밥식당 및 희망 일반음식점
- ▶ (사업내용) 혼밥식당 지정('25년 46개소, '26년 54개소), 1인 식탁 190세트 보급 등
- 혼밥식당 이용자 SNS 체험비 지원 / 지정업소 1인 찬기 및 위생용품 지원



7 모두가 따뜻한 돌봄, 누구나 행복한 복지 실현

01 지역과 함께 만드는 통합돌봄 추진

돌봄이 필요한 노인·장애인에게 의료와 요양·돌봄 서비스를 연계하여 살던 곳에서의 건강하고 안전한 생활 지원

- ▶ (사업기간) 2026. 1. ~ 12.
- ▶ (사업대상) 의료·요양·돌봄 등 복합적인 지원을 필요로 하는 65세 이상 노인 등
- ▶ (사업비) 1,051백만 원(국비 526^{50%}, 도비 157^{15%}, 시비 368^{35%})
- ▶ (사업내용) 5개 분야 28개 사업(방문의료지원, 퇴원환자지역사회연계, 일상생활돌봄, 주거환경개선, 케어안심주택 '포근휴' 운영 등)



02 동백노인복지관 건립 및 운영

원도심권 어르신들의 여가활동 공간 마련과 활기차고 건강한 노후생활 도모

- ▶ (사업기간) 2019. ~ 2026.
- ▶ (위치) 여수시 관문동 855번지
- ▶ (규모) 연면적 2,138.74㎡(지상5층) / 부지 2,257㎡(684평)
- ▶ (주요시설) 사무실, 경로식당, 물리치료실, 다목적실, 체력단련실 등
- ▶ (사업비) 15,339백만 원
(시비 8,037^{52.4%}, 지방채 7,300^{47.5%}, 도비 2^{0.1%})



03 굿모닝 여수, 은모닝 밥상, 건강 UP!!

민관 협력에 기반한 지속 가능한 일자리 창출 및 독거노인 대상 건강한 영양식단 제공

- ▶ (기간) 2026. 1. ~ 12.
- ▶ (대상) 380명(독거노인 도시락 300명(매주), 현장 식사 80명(매일))
- ▶ (사업비) 260백만 원(국비 150^{58%}, 시비 20^{7%}, 후원금 90^{35%})
- ▶ (운영기관) 여수시니어클럽



04 함께살이 장애인 맞춤 이동형 자립 지원

장애인 대상 찾아가는 자립지원 상담, 디지털교육, 금융상담으로 복지 사각지대 해소

- ▶ (사업기간) 2026. 1. ~ 12.
- ▶ (대 상) 장애인 중 자립 지원이 필요하거나 거동이 어려운 자
- ▶ (사업내용) 읍면동 및 섬 지역 순회 자립지원 상담, 디지털 교육, 금융상담 등
- ▶ (사 업 비) 190백만 원(시비)



05 신나는 물속 한 걸음! 장애 청소년 생활수영 운영

장애 청소년 대상 생존수영 특화교육으로 안전사고 대처 능력 함양

- ▶ (기 간) 2026. 1. ~ 12.
- ▶ (대 상) 관내 장애 청소년
- ▶ (목표인원) 100명(회차당 10명/ 5회 이내 강습)
- ▶ (수행기관) 여주시청소년해양교육원(파트너십: 교육지원청, 여주시체육회)



06 희망찬 家 우리동네 복지기동대 운영

저소득층 아동의 열악한 주거환경 개선을 통한 아동 권리 보장 및 지속 가능한 복지 안전망 구축

- ▶ (사업기간) 2026. 1. ~ 12.
- ▶ (대 상) 저소득층 아동
- ▶ (사업내용) 공부방 도배·장판 시공, 책상·의자·조명 등 학습 가구 설치 등
- ▶ (사 업 비) 30백만 원(사회복지공동모금회 연계사업)



07 공공산후조리원 설치 및 운영

지역 내 안전한 출산환경 조성으로 산모와 신생아의 평생건강 도모

- ▶ (사업기간) 2026. 2. ~
- ▶ (사업내용) 공공산후조리원 운영 ※ 전남도와 예울병원 위수탁 협약(3년)
- ▶ (사 업 비) 612백만 원(도비 183^{30%}, 시비 429^{70%})



08 달빛어린이병원 운영

평일 심야시간 및 휴일 소아 환자에 대한 안정적인 의료 서비스 제공

- ▶ (협약기간) 2026. 1. ~ 2027. 12.(2년간)
- ▶ (협약병원) 참조은연합의원(안산동), 참조은소아청소년과의원(여서동)
- ▶ (운영방법) 2개 의료기관 연합형으로 운영(주 7일 / 요일별 당번제)
- ▶ (운영시간) 평일 18 ~ 23시 / 주말·공휴일 09 ~ 18시



09 아이 행복+ 여수형 영아 안심반 운영

1세아 및 장애아동 교사 대 아동비율을 조정하여 교사의 업무 부담을 완화하고, 아동들에게는 보다 나은 보육환경을 제공

- ▶ (사업기간) 2026. 3. ~
- ▶ (사업대상) 관내 109개 어린이집
 - 1세반 교사 대 아동비율 1:5 → 1:3~4로 축소 운영하는 반(1개반)
 - 장애아반 교사 대 아동비율 1:3 → 1:2로 축소 운영하는 반(전체반)
- ▶ (지원내용) 1세 및 장애아 영아 안심반 운영시 보육료 1명분 지원
- ▶ (사 업 비) 875백만 원(시비)



10 어린이집 아침돌봄 운영 인건비 지원

부모의 출근시간과 어린이집 등원시간이 맞지 않아 육아에 어려움을 겪고있는 가정을 위한 어린이집 아침돌봄 운영 인건비 지원

- ▶ (지원기간) 2026. 3. ~ 12.
- ▶ (지원대상) 아침돌봄운영 어린이집
- ▶ (주요내용) 맞벌이가정 등원 전 아침시간대(07:30~09:00) 돌봄을 제공하는 어린이집 보조금 지원



11 조부모 손자녀 돌봄 지원

조부모의 손자녀 돌봄에 필요한 시간적·경제적 비용 지원으로 촘촘한 틈새 돌봄환경 조성

- ▶ (지원기간) 2026. 1. ~ 12.
- ▶ (지원대상) 생후 24개월 이상 ~ 35개월 이하 손자녀를 돌보는 (외)조부모 등
- ▶ (소득기준) 기준중위소득 150% 이하
- ▶ (지원내용) 월 40시간 이상 돌봄활동 시 돌봄수당 30만원 지원



12 주거취약계층 주거안정 지원

저소득 주거취약계층의 주거비 부담을 완화하고, 노후주택 개·보수 지원 등을 통해 주거 안정과 삶의 질 향상을 도모

- ▶ (주요내용) 5개 사업 / 13,195백만 원(국비 11,434^{87%}, 도비 1,012^{8%}, 시비 749^{5%})
 - ①주거급여(중위소득 48% 이하)
 - ②청년월세 특별지원(중위소득 60% 이하)
 - ③전세보증금 반환보증 보증료 지원(대상별 연소득 제한)
 - ④주거취약계층 이사비 지원(쪽방,반지하 등)
 - ⑤장애인 주택개조사업(도시근로자 월평균 소득 이하)
- ▶ (지원가구) ('25년) 8,692가구 ▶ ('26년) 9,692가구(계획)



13 제22회 대한민국 청소년박람회 개최

청소년의 자유롭고 미래지향적인 의식을 높이고 청소년정책에 대한 국민적 관심과 참여 확산

- ▶ (행 사 명) 제22회 대한민국청소년박람회 ※ 슬로건 : 여수의 바람을 타고, K-청소년의 꿈을 날리다!
- ▶ (행사기간) 2026. 5. 28.(목) ~ 5. 30.(토) (예정)
- ▶ (행사장소) 여수세계박람회장 일원
- ▶ (참여인원) 116,000여 명(청소년, 청소년지도자, 시민 등)
- ▶ (주최/주관) 여성가족부·전라남도·여수시 / 수행기관 추후 공모 선정
- ▶ (주요내용) 기념식, 청소년 체험(참여)프로그램, 전라남도 청소년박람회 연계 행사 등



14 우두건강증진형 보건지소 이전 신축

농어촌 주민에 대한 양질의 진료 서비스와 지역 맞춤형 건강증진 프로그램 제공으로 지역별 의료 불균형 해소

- ▶ (기 간) 2023. 11. ~ 2026. 4.
- ▶ (위 치) 돌산읍 우두리 1117-4, 8번지
- ▶ (규 모) 연면적 654.57㎡, 지상 2층, 1동
- ▶ (시설현황) 1층(진료실, 물리치료실, 치매상담실), 2층(프로그램, 통합건강실)
- ▶ (총사업비) 3,595백만원(국비 930^{26%}, 도비 23^{26%}, 시비 2,433^{68%})
- ▶ (사업내용) 일반진료, 만성질환관리, 방문건강관리, 치매관리사업 등



8

UN기후변화협약 당사국총회(COP33) 유치 및 기후변화 대응

01 UN기후변화협약 당사국총회(COP33) 유치

남해안남중권 공동 개최로 국가 균형발전 및 전남·경남 동서화합 모델을 제시하고, 기후위기 대응 선도도시 및 기후·환경 선진 국가로 도약

- ▶ (개최시기) 2028. 11월 중 / 2주간 * 개최지 결정 : 2026년 말(예정)
- ▶ (참가규모) 198개국(EU, 교황청 포함) 50,000여 명 참가 예상
- ▶ (개최장소) 여수세계박람회장 일원(남해안남중권 12개 시·군 공동유치)
 - * [전남] 여수, 순천, 광양, 구례, 고흥, 보성 / [경남] 진주, 사천, 남해, 하동, 산청, 함양
- ▶ (행사내용) 개·폐회식, 고위급 회의, 부속기구 회의, 부대행사 등
- ▶ (주요내용) 온실가스 감축 등 기후변화협약의 구체적인 이행방안 논의



02 「2026 UN기후변화협약 기후주간」 및 「대한민국 녹색전환 국제주간」 개최

치열한 외교전 끝에 2026 유엔기후변화협약(UNFCCC) 기후주간 개최지로 최종 선정!
기후부 주관 대한민국 녹색전환(K-GX) 국제주간 행사와 연계한 한국형 탄소중립 모델을 전 세계로 확산

- 2026 UN기후변화협약 기후주간 국제행사
 - ※ UN기후주간: COP 의제 의견수렴 등을 위한 공식 사전 논의의 장/ 상·하반기/ 5대 권역 순환
 - ▶ (기간/장소) 2026. 4. 21.(화) ~ 4. 25.(토), 5일간 / 여수세계박람회장 일원
 - ▶ (주 최) UNFCCC 및 기후에너지환경부
 - ▶ (참가규모) 1,000여 명(198개 협약당사국 정부대표, 국제기구, 기업, NGO 등)
 - ▶ (행사구성) 고위급회의 및 이행 포럼, 의제별 세션 등
 - ▶ (주 제) 정부, 민간부문 및 다양한 이해관계자와 함께 실질적 기후행동 이행을 촉진, 기후위기 대응을 위한 전 지구적 모멘텀 조성
- 대한민국 녹색전환 국제주간(K-Green Transformation(GX))
 - ▶ (기간/장소) 2026. 4. 20.(월) ~ 4. 25.(토), 6일간 / 여수세계박람회장 일원
 - ▶ (주최/주관) 기후에너지환경부 / 기후에너지환경부, 전라남도, 여수시(공동)
 - ▶ (규모) 참여인원 13,000여 명 ※ 경제효과 약 200억 원 예상
 - ▶ (주 제) 녹색대전환(GX), 기후·에너지 전환의 이행을 현실로
 - ▶ (행사구성) 글로벌·국가·지역을 아우르는 탄소중립 이행 협력 기반 마련
 - (Global) 아태지역 기후협력을 위한 고위급 회의 및 정책 포럼 개최
 - (National) 녹색전환 비전 공유 및 국내 기업 해외진출 지원 기반 조성
 - (Local) 지자체 탄소중립 비전 선포 및 지자체간 협력 네트워크 강화

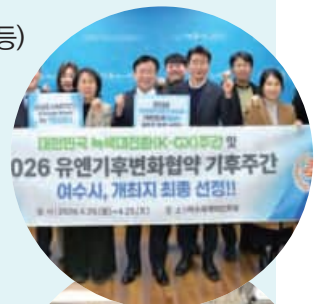

03 기후위기 극복 「2026 세계 지방정부 기후도시 포럼」 개최

세계지방정부협의회(이클레이)와 연계한 세계 도시 간 기후위기 극복 협력 기반 마련

- ▶ (기간) 2026. 10월 중 / 2일간
- ▶ (주최/주관) 여수시·전라남도 / 세계지방정부협의회(이클레이)
- ▶ (참여대상) 이클레이 회원 지방정부, NGO, 연구기관 등
- ▶ (주요내용) 기후위기 극복을 위한 도시 전략 및 우수사례 공유



04 2026 남도 K-가든 페스티벌 개최

도심 속(여문문화의 거리) 정원 인프라 조성을 통한 정원문화 확산

- ▶ (행사기간) 2026. 9. ~ 11.
- ▶ (위치) 여서동 402번지 일원(여문문화의거리 일원)
- ▶ (사업비) 3,000백만 원(도비 1,650^{55%}, 시비 1,350^{45%})
- ▶ (주요내용) 작가정원, 주민참여(상가)정원 조성 및 정원문화행사 등



05 여수세계섬박람회장 도시숲·정원 조성

섬박람회장 도시숲·정원 조성을 통한 관람객 볼거리 제공 및 도심 녹지공간 확대

- ▶ (사업기간) 2025. 1. ~ 2026. 9.
- ▶ (위치) 돌산읍 우두리 1181번지 일원
(2026여수세계섬박람회장 주행사장)
- ▶ (사업비) 70억 원(국비 35^{50%}, 도비 0.25^{0.4%}, 시비 34.75^{49.6%})
- ▶ (사업내용) 기후대응도시숲 조성(테마숲, 휴게숲, 산책로 등), 실외정원 조성 등



06 관기저수지 생태정원 조성

관기저수지 수변공간을 활용해 둘레길, 쉼터 등 건강과 정서 함양을 위한 휴식공간 제공

- ▶ (사업기간) 2024. 7. ~ 2026. 7.
- ▶ (위치) 소라면 죽림리 813번지 일원(관기 저수지)
- ▶ (사업비) 7,154백만 원(시비)
- ▶ (사업량) 수변데크 산책로 조성, 제방안전난간, 경관조명 설치 등



07 오동도 자연자원 생태조사 용역

오동도 자원조사를 통해 가치 있는 생태자원을 발굴하고, 생태적 가치를 체계적으로 분석·활용

- ▶ (사업기간) 2026. 3. ~ 12.(10개월)
- ▶ (위 치) 한려해상국립공원 오동도 일원(133,000㎡)
- ▶ (사 업 비) 99백만 원(시비)
- ▶ (사업내용) 생태 자연환경 및 경관 조사, 권역별 주요 수종의 건강성 등 조사



08 친환경 자동차 보급 및 배출가스 저감사업 확대 추진

온실가스, 미세먼지 걱정없는 저탄소·친환경 교통체계 구축

▶ 친환경자동차 보급 추진

	2025년 (722대)	2026년 (944대)
- 수소전기자동차	109대	114대
- 전기자동차·이륜차	613대	830대

▶ 운행차 배출가스 저감사업

	2025년 (738대)	2026년 (890대)
- 노후경유차 조기폐차	697대	840대
- 매연저감장치 부착 등	41대	50대



05 미래 스마트 과학영농 실현으로 농산물 안정생산 도모

ICT 스마트팜 기술 확대와 맞춤형 과학영농 지원으로 지속 가능한 농업 실현

- ▶ (사업기간) 2026. 1. ~ 12.
- ▶ (사업량) 2종 / 4개소
- ▶ (사업비) 588백만 원(도비 100^{17%}, 시비 428^{73%}, 자담 60^{10%})
- ▶ (사업내용) 스마트팜(2개소/400백만 원) / 농산물안전분석실 운영(2개실/188백만 원)



06 기후변화 선제 대응을 통한 농·수산업 경쟁력 제고

'시설과채류 기상재해 경감기술 보급'부터 '신품종 어패류 시범양식'까지 농어업 분야 기후리스크 선제 대응을 위한 기술보급 및 시범사업 역점 추진

● 기후 대응 식량작물 안정생산 및 품질 고급화 기술 보급

- ▶ (사업기간) 2026. 1. ~ 12. ▶ (사업량) 12종 / 47개소 / 1,777ha
- ▶ (사업비) 708백만 원(국비 83^{12%}, 도비 164^{23%}, 시비 439^{62%}, 자부담 22^{3%})
- ▶ (사업내용) 식량작물 안정생산 및 품질고급화 시범사업(6종/12개소/67ha), 식량작물 돌발 비래해충 방제 지원(5종/34개소/1,710ha), 벼 보급종 차액 지원(1,700포)

● 시설과채류 기상재해 경감 기술 보급

- ▶ (사업기간) 2026. 1. ~ 12. ▶ (사업대상) 토마토, 딸기, 오이 등 과채류 시설재배 농업인
- ▶ (사업규모) 2개소 / 0.2ha 내외
- ▶ (사업비) 40백만 원(시비 28^{70%}, 자부담 12^{30%})
- ▶ (사업내용) 온실 내 저온·고온·저일조 피해에 대비한 기자재 및 기술 지원
- ▶ (지원내역) 고온 대응장비(쿨네트, 차광망 등), 저온 대응장비(난방보조시설 등)

● 기상재해 대응 고품질 콩 조기수확 시범

- ▶ (사업기간) 2026. 1. ~ 12. ▶ (사업량) 2개소 / 6ha
- ▶ (사업비) 30백만 원(시비 21^{70%}, 자부담 9^{30%})
- ▶ (사업대상) 관내 콩(호랑이콩) 재배 가능 단지
- ▶ (지원내역) 내재해형 종자, 페로몬 트랩, 친환경 농자재(다수확용 지주대 등) 등



● 기후변화 대응 신품종(어패류) 시범양식 도입

- ▶ (사업비) 240백만 원(도비 41^{17%}, 시비 119^{50%}, 자담 80^{33%})
- ▶ (사업량) 6개소(어류 4, 패류 2)
- ▶ (장 소) 어류(삼산면), 패류(가막만)
- ▶ (사업내용) 고수온 피해 예방을 위한 아열대성 어류 '벤자리' 및 연중 성장하고 섭취가 가능한 '개체굴' 시범양식 도입



07 농수산업 수출 경쟁력 강화 지원

농수산식품의 글로벌 시장 진출을 뒷받침하기 위한 맞춤형 수출 지원

- ▶ (사업기간) 2026. 1. ~ 12.
- ▶ (지원대상) 관내 농·수산식품 수출기업 및 수출농가
- ▶ (지원내역) 수출용 농수산식품 내륙 운송료, 해외인증 취득비 등

08 굴 산업 활성화를 위한 생산기반 확충 및 경쟁력 강화

청정어장 내에서 굴 산업을 체계적으로 육성하고, 지역 어업인의 소득 증대와 해양자원의 효율적 관리 도모

● 청정어장 굴 전략품목 육성 지원사업

- ▶ (기 간) 2026. 1. ~ 12.
- ▶ (사업비) 3,200백만 원(국비 960^{30%}, 도비 384^{12%}, 시비 896^{28%}, 자담 960^{30%})
- ▶ (사업량) 8개소(신축 4, 개보수 4)
- ▶ (내용) 굴끼기 작업장을 위생적으로 신축 및 개·보수하기 위한 비용 지원



● 굴 껍데기 전처리 시설 지원사업

- ▶ (기 간) 2026. 1. ~ 12.
- ▶ (사업비) 860백만 원(국비 258^{30%}, 시비 344^{40%}, 자담 258^{30%})
- ▶ (사업량) 15대(개소당 최대 103백만 원)
- ▶ (내용) 수산부산물 재활용을 위한 전처리 시설 구입비 지원



09 남해안권 수산물 안전센터 건립

수산물 안전성 확보 및 신속한 검사체계 구축으로 소비자 신뢰 강화

- ▶ (사업기간) 2024. 1. ~ 2027. 12.
- ▶ (사업비) 70억 원(시비)
- ▶ (위치) 여수시 돌산읍 우두리 1117-7번지
- ▶ (규모) 지상 4층 / 1동 (건축면적 346.69㎡, 연면적 899.49㎡)
- ▶ (사업내용) 수산물 안전성(방사능 포함) 분석 시설 구축



10 제15회 수산인의 날 기념행사 개최

수산업과 어촌의 가치를 널리 알리고, 수산인의 자긍심을 높이기 위한 전국 단위 수산인 행사 개최

- ▶ (행사일시) 2026. 4. 1. *「수산업어촌발전기본법」에 따른 법정기념일
- ▶ (행사장소) 여수세계박람회장
- ▶ (주최/주관) 해양수산부 / 전라남도, 여수시, 한국수산산업총연합회
- ▶ (참석인원) 1,500명 내외(해수부장관, 한수총회장, 전국 수산인 등)
- ▶ (사업비) 270백만 원(국비 100^{37%}, 도비 60^{22%}, 시비 90^{33%}, 기타 20^{8%})
- ▶ (행사내용) 식전행사, 축사, 유공자 포상, 부대행사 등

10 소통과 화합으로 시민이 만족하는 시정 구현

01 민원 주체별 현장 중심의 간담회 추진

민원 유형별 특성을 반영한 '현장중심 소규모 간담회 방식'의 소통행정으로
고충민원 사전 예방 및 시민 만족도 향상

- ▶ (사 업 명) 주민 곁으로, 민원 속으로!
- ▶ (참여주체) 노인, 청년, 학부모, 소상공인 및 공동주택 등
*8대 주요 민원주체 *노년층, 청년층, 학부모층, 상인·소상공인,
이주민·다문화, 장애인, 여성·돌봄층, 지역단체
- ▶ (인원구성) 민원주체별 5인 내외 / 월 1회 이상



02 본청사 별관 건립 및 주차전용 건축물 신축

8개로 분산된 청사의 행정기능 집중화를 통한 행정 효율성 제고 및 주민 편의 증대

● 본청사 별관 건립

- ▶ (사업기간) 2022. 12. ~ 2030. 3.
- ▶ (위 치) 여수시 학동 100번지 일원
- ▶ (사 업 비) 62,246백만 원(시비)
- ▶ (규 모) 지하 2층 / 지상 6층, 연면적 17,492㎡



본청사 별관 증축에 따른 차량 유입 증가에 대비한 주차전용 건축물 신축

● 주차전용 건축물 신축

- ▶ (사업기간) 2025. 5. ~ 2028. 1.
- ▶ (위 치) 여수시 학동 316번지 일원(직장어린이집 인근 테니스장)
- ▶ (규 모) 지상 5층 6면/1동, 연면적 14,400㎡(주차대수 약 600대)
- ▶ (사 업 비) 36,017백만 원(시비)



03 모바일 시정 소식지(거북선 여수) 발간

SNS 정보 접근성 확대에 따른 디지털 소식지 전환으로 시민과의 양방향 소통 강화

- ▶ (대 상) 여수시민 및 관심있는 외부 독자
- ▶ (사업내용) 모바일 시정 소식지 제작 후 여수시 공식 카카오톡 채널 구독자(14천여 명)에게 뉴스레터 형식으로 발송

04 SNS 여수이야기 '여수시민 크리에이터' 운영

시민이 직접 체험하고 촬영한 시민 참여형 콘텐츠 운영으로 시민과 함께 만들어 가는 공감·소통 시정 구현

- ▶ (운영채널) 유튜브 '여수이야기'
- ▶ (사업내용) 유튜브 채널에 '여수시민 크리에이터' 코너를 신설하여 최신 트렌드를 반영한 시민 참여 창작 콘텐츠 게시 및 연말 시상 추진



05 여수 르네상스 다함께 5대 실천 시민운동 적극 추진

민·관협업의 내실 있는 범시민운동으로 시민의식 함양과 2026여수세계섬박람회 성공 개최 기여

- ▶ (일 정) 매월 셋째 주 수요일
- ▶ (장 소) 주요 관광지, 대로변, 다중이용시설(시장, 터미널, 역) 등
- ▶ (추진주체) 8개 주관부서 및 27개 읍면동 실천본부, 참여 지원부서 등
- ▶ (주요내용) 친절·질서·청결·봉사·친환경 캠페인 등



06 여순사건 정체성 확립을 위한 교육·문화사업 추진

여순사건 교육을 통해 올바른 역사 인식의 기회를 제공하고, 여순사건 역사화·다큐멘터리 영화 상영으로 국가폭력에 의한 희생자 피해 재조명

- **미래세대를 위한 여순사건 역사교육**
 - ▶ (기간/장소) 2026. 3. ~ 11. / 여순10.19사건 역사관 및 역사유적지 일원
 - ▶ (주최/주관) 여수시 / (사)여수지역사학회연구소
 - ▶ (대 상) 관내 초등학교 5~6학년 및 중학생
 - ▶ (주요내용) 여순사건 교육자료 제작 및 여순사건 현장 교육
- **'여순을 그리다'** (여순사건 역사화(歷史畵) 전시 및 영화 상영)
 - ▶ (기간/장소) 2026. 8. / 세종문화회관(서울특별시 종로구)
 - ▶ (주최/주관) 여수시 / 여순항쟁교육문화사업단
 - ▶ (주요내용) 여순사건 역사화 전시 및 작가와의 대화, 다큐멘터리 영화(해원) 상영 등



03 광역 해양관광 도로 연결망 확충

해양관광도로 중심 교통망 확충을 통한 체류형 해양관광 거점 구축



● **경도 해양관광단지 진입도로 개설**

- ▶ (사업기간) 2020. ~ 2027. ▶ (사업위치) 여주시 신월동~야도~경도
- ▶ (사업규모) L= 1.4km, B= 13.8m(연륙교 L= 1km)
- ▶ (사업비) 1,377억 원(국비 550.8^{40%}, 도비 275.5^{20%}, 시비 275.5^{20%}, 민자 275.5^{20%})
- ▶ (추진계획) <1교>강교 제작 및 교각 시공, <2교>주탑 시공('26.) / 준공('27.하반기)

● **금오도 해상교량 건설**

- ▶ (사업기간) 2023. ~ 2032. ▶ (사업위치) 여주시 월호도~대루라도~금오도(지방도 863호선)
- ▶ (사업규모) L= 3.46km(해상교량 1.53km/ 2개소, 접속도로 1.93km)
- ▶ (사업비) 2,368억 원(도비 1,184^{50%}, 시비 1,184^{50%})
- ▶ (추진계획) 기본 및 실시설계용역('25.9.~'27.3.) / 준공('32.12.)

● **여수~남해 해저터널 건설**

- ▶ (사업기간) 2023. ~ 2031. ▶ (사업위치) 여주시 신덕동 ~ 남해군 서면 서상리
- ▶ (사업규모) L= 8.08km, B= 10.5~20.5m(4차로, 해저터널 L= 5.8km)
- ▶ (사업비) 8,067억 원(국비)
- ▶ (추진현황) 감정평가 및 보상('24.7.~) / 착공('24.11.) / 준공('31.하반기)

04 시민 맞춤 생활체육 육성과 공공체육시설 인프라 확충

● **균형있는 생활체육시설 확충을 위한 돌산 생활SOC 복합화시설 건립**

- ▶ (사업기간) 2021. 9. ~ 2026. 5.
- ▶ (위치) 여주시 돌산읍 우두리 1117-5번지
- ▶ (사업량) 생활SOC복합화 시설 신축(지상2층/1동, 연면적 2,828㎡)
- 수영장(25M*4레인), 다목적체육관 및 공동육아나눔터 등
- ▶ (총사업비) 13,705백만 원(기금 4,000^{29%}, 시비 9,705^{71%})



● **신규 택지개발지구 생활체육 수요에 대응한 죽림국민체육센터 건립**

- ▶ (사업기간) 2023. 9. ~ 2028. 12.
- ▶ (위치) 여주시 소라면 죽림리 1309
- ▶ (사업량) 국민체육센터 건립(지상2층/1동, 연면적 약 2,800㎡)
- 수영장(25M*4레인) 및 다목적체육관 등
- ▶ (총사업비) 14,600백만 원(기금 3,000^{21%}, 시비 11,600^{79%})



05 섬섬여수 무료콜택시 및 바우처택시 운영

택시 이용료 부담 경감 및 바우처 택시 확대를 통한 시민 교통복지 증진

- ▶ (기간) 2026. 1. ~
- ▶ (이용대상) 전 시민, 여수 방문객, 교통약자 등
- ▶ (참여대상) “섬섬여수 무료콜택시” 참여 희망 택시(법인,개인)
- ▶ (사업내용) ① 섬섬여수 무료콜(여수 브랜드 택시) 운영(1,039대)
* '26년 최초 시행
② 바우처택시를 모든(희망) 택시로 확대 운영
(60대 → 742대)
- ▶ (운영체계) (통합)전화 콜 + App호출 + 바우처 택시



06 26년 만의 시내버스 노선체계 전면 개편

도시개발 및 버스 이용수요 변화를 반영한 효율적인 시내버스 노선체계 개편으로 운영비용 절감 및 시민 교통편의 제고

- ▶ (시기) 2026. 7. 이후
- ▶ (대상) 관내 시내버스 전체(71개 노선, 194대)
- ▶ (내용) 지·간선 노선체계 개편, 무료 환승횟수 증회 등
 - ('26. 8.~) 돌산 권역 지간선 개편 섬박람회기간 무료운행, 시내권 일부 개편
 - ('27. 2.~) 화양·울촌·소라 권역 지간선 개편, 시내권 전체 개편



07 시민이 안전한 현금 없는 버스 운영

버스요금 관리 투명성 제고와 시민 안전사고 예방

- ▶ (대상노선) 69개 노선 / 192대(시내·마을버스 전체/ 섬 지역 포함)
- ▶ (전면시행) '26. 1.~ (현금함 철거)

08 운수종사자(택시) 편의·휴게시설 운영

운수종사자 쉼터(편의·휴게시설) 운영으로 운수종사자 처우 개선, 안전사고 예방 및 교통서비스 향상

※ 택시 운수종사자 현황 : 1,359명(법인 551명, 개인 808명)

- ▶ (운영시기) 2026. 3. ~
- ▶ (위치) 국동 159-20번지 일원(대지면적 1,293㎡)
- ▶ (규모) 지상 2층 규모 / 연면적 442㎡
- ▶ (주요시설) 사무실, 휴게공간, 체력단련장, 주차장 등



09 여수꿈바다어린이도서관 건립·운영

[여수시 최초] 어린이 전용 복합독서문화공간 조성으로 아동과 부모의 만족도 향상



- ▶ (사업기간) 2020. ~ 2026. ※ 준공·개관: '26. 하반기(예정)
- ▶ (위 치) 여수시 소라면 죽림리 1248(산들공원)
- ▶ (총사업비) 15,736백만 원(국비 625^{4%}, 도비 3,727^{24%}, 시비 11,384^{72%})
- ▶ (규 모) 대지면적 5,239.4㎡, 연면적 2,824.56㎡(지하1층, 지상3층)
- ▶ (주요시설) 영유아·어린이자료실, 어린이 특화시설, 인형극장, 공동육아나눔터 등

10 환경도서관 리모델링 사업 추진

환경·생태 중심의 특화공간 리모델링으로 환경도서관 정체성 확립



- ▶ (사업기간) 2025. 11. ~ 2026. 12.
- ▶ (위 치) 문수로 53-32(문수동)
- ▶ (총사업비) 6,679백만원(도비 2,671^{40%} 시비 4,008^{60%})
- ▶ (규 모) 연면적 2,274.51㎡/ 지하 1층, 지상 2층
- ▶ (내 용) 노후시설 개선 및 특화도서관(어린이·청소년/환경·생태)으로 리모델링
- ▶ (주요시설) 영유아·어린이실, 청소년공간, 천체관측실, 환경교육센터 등

11 글로벌 교육 및 지역교육 혁신 교육특구사업 추진

국제화 시대에 부응하는 글로벌 세계시민 양성 및 도시 경쟁력 강화

- ▶ (사업기간) 2026. 1. ~ 12.
- ▶ (사업분야) 2개 특구(교육국제화특구, 교육발전특구)
- **교육국제화특구 여수시 추진사업**
 - ① 시민 외국어 교육 ② 원어민 보조교사 인건비 지원 ③ 국제화 프로그램 운영학교 지원
 - ④ 여수글로벌교육센터 운영 지원
- **교육발전특구 여수시 추진사업** (지산학 연계 인력양성 부문)
 - ① 지역 전략산업 분야 국제협력 교류 강화 ② 석유화학 고도화 및 이차전지 전문인력 양성
 - ③ 대학 연계 수소에너지 인재 육성 ④ MICE 해양관광 지역인재 육성
 - ⑤ 지역특화 지·산·학 협력(산학융합)



2026년 주요 행사 일정

1~2월	<ul style="list-style-type: none"> ▶ 향일암 일출제 및 분산 일출제 ▶ 2026년 신년맞이 현충탑 참배 ▶ 2026년도 시민과의 열린 대화 ▶ 제20회 여수해양마라톤대회 개최 	1. 1. 1. 2. 1.~2. 1.11.	향일암/읍면동 자산공원 읍면동 진남경기장
3월	<ul style="list-style-type: none"> ▶ 제107주년 3.1절 기념식 ▶ 3.8. 세계 여성의 날 기념행사 ▶ 제3회 미항여수 건강체험 마당 행사 ▶ 제81회 식목일 나무심기 행사 ▶ 제34회 영취산 진달래 축제 	3. 1. 3. 5. 3.21. 3.24. 3.28.~ 3.29.	이순신공원 미평공원 웅천친수공원 묘도동 일원 영취산 일원
4월	<ul style="list-style-type: none"> ▶ 제15회 수산인의 날 ▶ 2026유엔기후변화협약 기후주간 및 대한민국 녹색전환(K-GX) 국제주간 ▶ 제4회 도서관의 날 및 제62회 도서관 주간 행사 ▶ 여수섬섬길 독서마라톤 대회 ▶ 제45회 장애인의 날 기념행사 ▶ 제19회 기후보호주간 행사 ▶ 2026년 전남 여성 일자리 박람회 	4. 1. 4.20.~ 4.25. 4월 중 4월 중 4월 중 4월 중 4월 중	여수세계박람회장 여수세계박람회장 시립도서관 시립도서관 미정 미정 흥국체육관
5월	<ul style="list-style-type: none"> ▶ 제60회 여수거북선축제 ▶ 제104회 어린이날 행사 및 민속놀이 한마당 행사 ▶ 제22회 대한민국 청소년 박람회 ▶ 2026년 노동절 행사 ▶ 여수시립합창단 제88회 정기연주회 ▶ 여수시립국악단 제48회 정기연주회 ▶ 여수밤바다 낭만버스킹 ▶ 우리동네 청춘버스킹 	5. 1.~ 5. 3. 5. 5. 5.28.~ 5.30. 5월 중 5월 중 5월 중 5~10월 5~10월	이순신광장 일원 흥국체육관 여수세계박람회장 미정 예울마루 대극장 예울마루 대극장 해양공원 등 여문문화의거리 등
6월	<ul style="list-style-type: none"> ▶ 제31회 환경의 날 행사 ▶ 제71회 현충일 추념행사 ▶ 제76주년 6·25전쟁 행사 ▶ 여수 야간관광 활성화 포럼 ▶ 여수예코국제음악제 	6. 5. 6. 6. 6.25. 6월 중 6월 중	자산공원 등 여수문화홀 관내 일원 예울마루 미정
7월	<ul style="list-style-type: none"> ▶ 남면 이야포·두룩여 미군폭격사건 추모제 ▶ 제24회 거문도·백도 은빛바다 체험행사 ▶ 시립예술단 한여름밤의 음악회 ▶ 2026년 여수시 체육인 화합 한마당 	7.31. 7.31.~ 8. 1. 7월 중 7월 중	이야포 평화공원 거문도 일원 관내 일원 진남체육관
8월	<ul style="list-style-type: none"> ▶ 제7회 섬의 날 행사 ▶ 2026 낭만버스킹 페스티벌 ▶ 섬박람회와 함께하는 제10회 여수음악제 ▶ 야간관광 특화도시 프로그램 '대한민국 밤밤페스타' 	8. 6.~ 8. 9. 8월 중 8월 중 8월 중	여수세계박람회장 해양공원 일원 예울마루 대극장 관내 일원



9월	<ul style="list-style-type: none"> ▶ 세계 섬 도시대회 ▶ 2026여수세계섬박람회 ▶ 2026 세계만협회 아시아권 회의 ▶ 2026년 하반기 물종합기술 연찬회 ▶ 제17회 여자만 갯벌노을 체험행사 ▶ 2026 여수시 청년 페스타 ▶ 2026 e스포츠 페스티벌 ▶ 제26회 여수마칭페스티벌 ▶ 2026 청춘버스킹 페스티벌 ▶ 남해안권 해양·관광 MICE 도시 포럼 개최 ▶ 2026 여수 국가유산 야행 ▶ 제3회 국제 웹드라마 영화제 ▶ 2026 여수시 사회복지의 날 행사 ▶ 2026 여수 마린페스티벌 	<ul style="list-style-type: none"> 9. 3.~ 9. 5. 9. 5.~11. 4. 9. 5.~ 9. 8. 9.10.~ 9.11. 9.12.~ 9.13. 9.19. 9월 중 9월 중 9월 중 9월 중 9월 중 9월 중 9월 중 9월 중 9월 중 	<ul style="list-style-type: none"> 여수세계박람회장 돌산 진모지구 외 섬박람회장 외 여수세계박람회장 소라면 일원 미정 흥국체육관 이순신광장 미정 관내 일원 진남관 일원 관내 일원 여수문화홀 여수세계박람회장 			
	10월	<ul style="list-style-type: none"> ▶ 제30회 노인의 날 행사 ▶ 2026 여수 일레븐브리지 마라톤대회 ▶ 2026 여수밤바다 불꽃축제 ▶ 2026 여수 섬 음식 축제 ▶ 2026 문화의달 행사 ▶ 제78주년 여순사건 희생자 합동추념식 및 전야제 ▶ 여순사건 창작오페라 '1948년 침묵' ▶ 2026 전남 청정수소 포럼 개최 ▶ 2026 여수동동북축제 ▶ 2026 국제 섬 포럼 in Yeosu ▶ 2026 여수시민의 날 행사 ▶ 2026 여수시 일자리 박람회 ▶ 전라남도 마을공동체 한마당 행사 ▶ 제50회 여수예술제 ▶ 2026 여수시민함창제 ▶ 2026 문화의 달 행사 ▶ 2026 여수 재즈 페스티벌 ▶ 2026 여수 섬 음식 축제 ▶ 제5회 전라남도 평생학습 박람회 	<ul style="list-style-type: none"> 10. 1. 10. 3. 10. 9. 10. 9.~ 10.11. 10.16.~ 10.19. 10.18.~ 10.19. 10.18.~ 10.19. 10.21. 10.31.~ 11. 1. 10월 중 10월 중 10월 중 10월 중 10월 중 10월 중 10월 중 10월 중 10월 중 10월 중 10월 중 	<ul style="list-style-type: none"> 진남체육관 화양조발대교 일원 여수세계박람회장 여수세계박람회장 관내 일원 이순신광장 미정 여수세계박람회장 선소·용기공원 여수세계박람회장 진남경기장 등 미정 미정 여수시민회관 여수세계박람회장 등 섬박람회주행사장 여수세계박람회장 여수세계박람회장 		
		11월	<ul style="list-style-type: none"> ▶ 2026 코리아오픈 배드민턴 선수권대회 ▶ 2026 여수시 소상공인의 날 기념행사 ▶ 제4회 여수시 주민자치박람회 ▶ 여순사건 78주년 전국 학술대회 ▶ 2026 산업재해 없는 시민 걷기대회 ▶ 2026 여성폭력추방주간 기념 행사 ▶ 2026 사랑의 수어 문화제 	<ul style="list-style-type: none"> 11. 3.~ 11. 8. 11월 중 11월 중 11월 중 11월 중 11월 중 11월 중 	<ul style="list-style-type: none"> 진남체육관 미정 미정 미정 미정 미정 진남문예회관 	
			12월	<ul style="list-style-type: none"> ▶ 여수시립예술단 송년음악회 ▶ 여수 MICE UP 포럼 ▶ 환경도서관 재개관식 	<ul style="list-style-type: none"> 12월 중 12월 중 12월 중 	<ul style="list-style-type: none"> 예울마루 대극장 관내 일원 환경도서관



2026
여수세계섬박람회
2026 WORLD ISLAND EXHIBITION
YEOSU KOREA



여수시 기획예산과

전남 여수시 시청로1(학동) TEL. 061)659-3407 FAX. 061)659-5813
<http://www.yeosu.go.kr>